

**RUS** **Каталог деталей и сборочных единиц**

Автомобиль LADA 1118

**GB** **Parts catalogue**

Vehicle LADA 1118

**F** **Catalogue des pièces détachées**

Voiture LADA 1118

**D** **Ersatzteilkatalog**

Personenkraftwagen LADA 1118

**E** **Catálogo de recambios**

Automóvil LADA 1118



**Автомобиль LADA 1118. Каталог деталей и сборочных единиц. На русском, английском, французском, немецком и испанском языках.**

© Разработано ДТР ОАО АВТОВАЗ по состоянию на 08. 2008г. Авторы-составители – Г.Гасс, Г.Никитина, О.Кашина, Н.Ставничая. Художники – В.Ермолин, В.Карамеликов, Т.Карамеликова, В.Скребенков.

© Оформление и компьютерная верстка ДЭИРВР – В.Лобода. Перевод с русского – А.Выборнов, Е.Крамскова, М.Акимова, Н.Андрienко, Е.Лунис.

Отпечатано в типографии ДИС ОАО АВТОВАЗ с готовых оригинал-макетов.

Изд. №

Заказ №

**RUS** Каталог является справочным пособием при составлении заявок на запасные части.  
Номенклатура деталей и узлов, поставляемых АвтоВАЗом в запасные части, определяется действующей спецификацией запасных частей (ДСЗЧ).  
Каталог предназначен для работников ремонтных, торговых и обслуживающих предприятий и организаций, а также для владельцев автомобилей.  
Каталог подготовлен по состоянию на 12.2010г. Дата последней корректировки: 9.06.2011

**GB** The present catalogue has been designed as a guide for making up applications for spare parts.  
Range of parts and assemblies being delivered by AvtoVAZ as replacement is based on the effective spare parts specification.  
The Catalogue is intended for personnel involved in repair, sales and service and for car owners.  
The Catalogue as per 12.2010. Last correction date: 9.06.2011

**F** Ce Catalogue sert d'ouvrage de référence lors de la formation des commandes des pièces détachées.  
La nomenclature des pièces et ensembles fournis en rechange par l'AvtoVAZ est déterminée par la spécification des pièces détachées en vigueur.  
Le catalogue s'adresse au personnel des entreprises de réparation, commerciales et de services ainsi qu'aux propriétaires des véhicules.  
Le catalogue a été mis à jour le 12.2010. La date de la dernière correction est le 9.06.2011

**D** Der vorliegende Katalog ist ein Nachschlagenwerk, das bei Erstellen der Aufträge für jeweilige Ersatzteile zum Einsatz kommen soll.  
Das Angebot an Einzelteilen und Baugruppen, die das Lieferprogramm von AvtoVAZ enthält, wird durch das jeweils gültige Ersatzteilverzeichnis festgelegt.  
Der Katalog soll in erster Linie den Reparatur-, Handels- und Service-Werkstätten sowie auch den Fahrzeugbesitzer dienen.  
Stand: 12.2010. Datum der letzten Korrektur: 9.06.2011

**E** El catálogo es un material de información para conformar los pedidos de recambios.  
La nomenclatura de piezas y conjuntos que la planta AvtoVAZ suministra en calidad de recambios, se determina por la especificación de recambios vigentes.  
El catálogo está destinado para los empleados de las empresas y organizaciones de reparación, comercio, de los servicios de asistencia técnica, así como para los propietarios de los coches.  
El catálogo está preparado según el estado al 12.2010. Fecha de la corrección última: 9.06.2011

**RUS****Содержание**

|   |     |
|---|-----|
| Правила пользования каталогом . . . . . | 5   |
| Перечень иллюстраций . . . . .          | 45  |
| Иллюстрации . . . . .                   | 53  |
| Таблицы . . . . .                       | 444 |
| Номерной указатель . . . . .            | 457 |

**GB****Contents**

|                                    |     |
|------------------------------------|-----|
| How to use the catalogue . . . . . | 13  |
| List of figures . . . . .          | 45  |
| Figures . . . . .                  | 53  |
| Tables . . . . .                   | 444 |
| List of spare parts . . . . .      | 457 |

**D****Inhalt**

|                                  |     |
|----------------------------------|-----|
| Hinweise für benutzer . . . . .  | 29  |
| Verzeichnis der Bilder . . . . . | 45  |
| Bildteil . . . . .               | 53  |
| Tabellen . . . . .               | 444 |
| Nummerverzeichnis . . . . .      | 457 |

**F****Sommaire**

|                                      |     |
|--------------------------------------|-----|
| Mode d'emploi du catalogue . . . . . | 21  |
| Liste des illustrations . . . . .    | 45  |
| Illustrations . . . . .              | 53  |
| Tableaux . . . . .                   | 444 |
| Indicateur numérique . . . . .       | 457 |

**E****Contenido**

|                                       |     |
|---------------------------------------|-----|
| Reglas del uso del catálogo . . . . . | 37  |
| Lista de figuras . . . . .            | 45  |
| Figuras . . . . .                     | 53  |
| Tablas . . . . .                      | 444 |
| Indicador numérico . . . . .          | 457 |



В основном разделе Каталога «**Иллюстрации и перечень деталей и сборочных единиц**» детали и сборочные единицы размещены по функциональному признаку.

Справа от иллюстрации (рис. 1) помещен перечень (рис.2) показанных на ней деталей и сборочных единиц.

В разделе «**Номерной указатель**» перечислены в порядке возрастания номеров детали, включенные в каталог (кроме стандартизованных), с указанием индекса иллюстрации и номера позиции.



**Чтобы по функции детали определить ее номер, необходимо:**

- в «Перечне иллюстраций» по наименованию определить индекс иллюстрации,
- по индексу найти иллюстрацию,
- на иллюстрации определить номер позиции,
- в списке деталей по номеру позиции определить номер детали.

**Чтобы по номеру найти деталь на иллюстрации, необходимо:**

- в «Номерном указателе» определить индекс иллюстрации и номер позиции,
- по индексу найти иллюстрацию,
- на иллюстрации по номеру позиции найти деталь.

Ниже приведены **Условные обозначения**, встречающиеся в каталоге:

- 1  — относится к первой передаче;
-  — относится к заднему ходу;
- \*) — допускается замена другими классами (в графе вариант);
- ~ — вариант по выбору;
- ! — применять совместно;
- Exp — для экспортных комплекций
- Е-ГАЗ** — деталь устанавливается только на автомобили с электронной педалью акселератора;
- Е-5** — для автомобилей с системой снижения токсичности «Евро-5»;
- КУ** — климатическая установка;
- АБС** — устанавливается антиблокировочная система тормозов;
- л — деталь применять методом подбора;
- **03.10** — до марта 2010 г.
- 03.10** → — с марта 2010 г.

**00001-0061008-11** — стандартизованная деталь, предпоследняя цифра - код материала детали (Таблица 1), последняя - код покрытия (Таблица 2).

Например, в номере **00001-0025742-12** предпоследняя цифра “1” указывает, что деталь изготовлена из стали с пределом прочности на разрыв от 490 до 784 МПа, а последняя цифра “2” означает, что деталь хромируется.

В разделе «**Таблицы**» приведены стандартизованные детали, сальники и подшипники качения, дан рисунок каждой детали с указанием основных размеров. Номера стандартизованных деталей, отличающиеся от других только последними двумя цифрами, в данном разделе не показаны.

Таблица 1

| Код | Материал  |
|-----|---|
|     | Сталь с пределом прочности на разрыв, МПа (кгс/мм <sup>2</sup> ): |
| 0   | 333 - 490 (34 - 50)   |
| 1   | 490 - 784 (50 - 80)   |
| 2   | 784 - 980 (80 - 100)  |
| 3   | 980 - 1176 (100 - 120)  |
| 4   | Латунь  |
| 5   | Легкий сплав  |
| 6   | Медь  |
| 7   | Другие металлические материалы, кроме вышеперечисленных           |
| 8   | Неметаллический   |
| 9   | Смешанный   |

Таблица 2

| Код   | Покрытие                |
|-------|-------------------------|
| 0     | Отсутствие покрытия     |
| 1     | Цинкование              |
| 2     | Хромирование            |
| 3     | Фосфатирование          |
| 4     | Лужение                 |
| 5     | Никелирование блестящее |
| 6     | Оксидирование           |
| 7,8,9 | Специальное покрытие    |

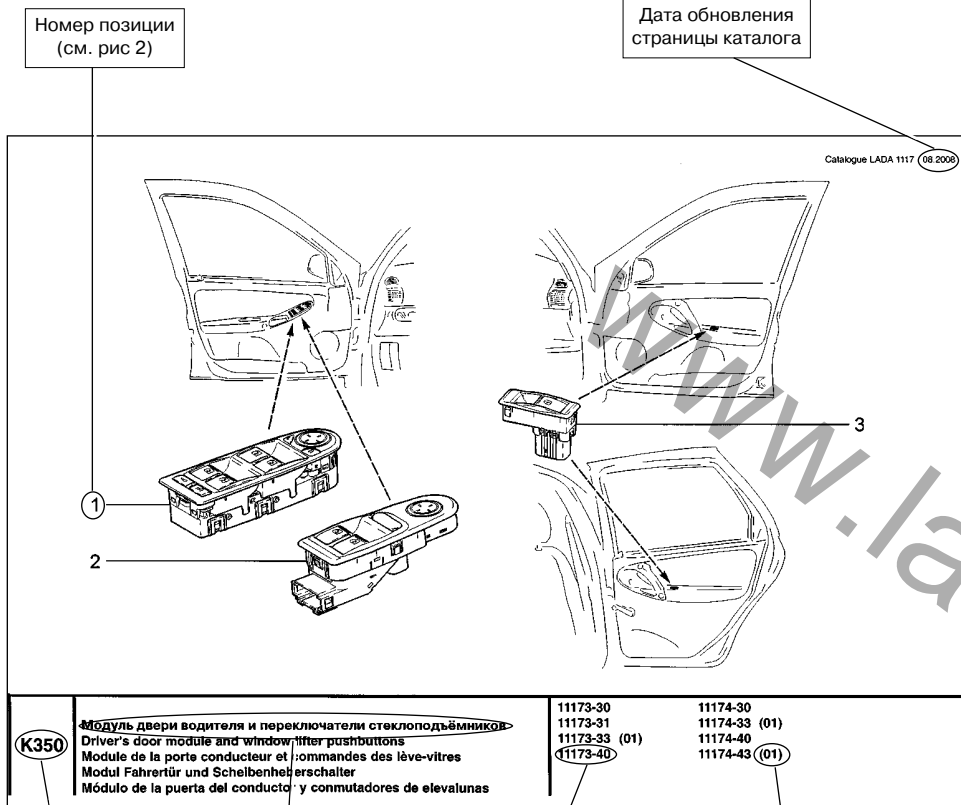

Индекс иллюстрации

Название иллюстрации

Модификация (модель и вариант исполнения) автомобиля, для которой данная иллюстрация актуальна

Условное обозначение модификации, принятое для данной иллюстрации

Рис. 1

Номер позиции (см. рис. 1)

Данные детали взаимозаменяемы

Количество деталей на данной иллюстрации

Наименование детали

| п. № | №/№ | Дата | Номер детали       | Универсальность | Комп. | С/П | Наименование                         | С/Р | Description                   | D  | Benennung                      | E  | Denominacion |
|------|-----|------|--------------------|-----------------|-------|-----|--------------------------------------|-----|-------------------------------|--|--------------------------------|--|--------------|
| №    | №   | №    | Part N.            | Application     | OTY   |     |                                      |     |                               |  |                                |  |              |
| 1    |     |      | + 11180-3763080-00 | (01)            |       |     | 1 Модуль кнопок двери водителя       |     | Driver door controls          | Bloc des commandes sur porte du conducteur | Steuereinheit der Fahrertür    | Módulo de botones de la puerta del conductor |              |
| 1    |     |      | + 11180-3763080-01 |                 |       |     | 1 Модуль кнопок двери водителя       |     | Driver door controls          | Bloc des commandes sur porte du conducteur | Steuereinheit der Fahrertür    | Módulo de botones de la puerta del conductor |              |
| 2    |     |      | + 11180-3709610-10 |                 |       |     | 1 Блок управления стеклоподъемниками |     | Window regulator control unit | Bloc de commandes de lève-glace            | Bloc de commande de lève-glace | Bloque de mando de elevavinas                |              |
| 3    |     |      | + 11180-3709613-00 | (01)            |       |     | 3 Переключатель стеклоподъемника     |     | Window lifter pushbutton      | Commande de lève-vitre                     | Steuertaste für Fensterheber   | Interruptor del elevavinas                   |              |
| 3    |     |      | + 11180-3709613-00 |                 |       |     | 1 Переключатель стеклоподъемника     |     | Window lifter pushbutton      | Commande de lève-vitre                     | Steuertaste für Fensterheber   | Interruptor del elevavinas                   |              |

Деталь поставляется в запчасти

Номер детали

Деталь 11180-3763080-01 устанавливается только на автомобили 11173-33, 11174-33, 11174-43

Индекс иллюстрации

К350

Рис. 2

## МОДИФИКАЦИИ И КОМПЛЕКТАЦИИ АВТОМОБИЛЕЙ LADA 1118

| Модель | Модификация | Тип кузова | Комплектация | Код исполнения | Исполнение | Нормы токсичности | Примечание  |
|--------|-------------|------------|--------------|----------------|------------|-------------------|---|
| 1118   | 11183       | седан      | 10           | 30             | норма      | Е-3               | для внутреннего рынка   |
|        |             |            | 14           |                |            |                   | для внутреннего рынка с климатической установкой                                      |
|        |             |            | 110          |                |            |                   | для внешнего рынка  |
|        |             |            | 114          |                |            |                   | для внешнего рынка с климатической установкой   |
|        |             |            | 115          |                |            |                   | для внешнего рынка с АБС  |
|        |             |            | 116          |                |            |                   | для внешнего рынка с климатической установкой, АБС                                    |
|        |             |            | 10           | 31             | стандарт   | Е-3               | для внутреннего рынка без электроусилителя руля                                       |
|        |             |            | 110          |                |            |                   | для внешнего рынка без электроусилителя руля  |
|        |             |            | 114          | 33             | люкс       | Е-3               | для внешнего рынка с климатической установкой, двумя подушками безопасности           |
|        |             |            | 40           | 40             | норма      | Е-3               | для внутреннего рынка с электронной педалью акселератора                              |
|        |             |            | 140          |                |            |                   | для внешнего рынка с электронной педалью акселератора                                 |
|        |             |            | 40           | 41             | стандарт   | Е-3               | для внутреннего рынка без электроусилителя руля с электронной педалью акселератора    |
|        |             |            | 140          |                |            |                   | для внешнего рынка без электроусилителя руля с электронной педалью акселератора       |
|        |             |            | 140          | 43             | люкс       |                   | для внешнего рынка с двумя подушками безопасности, с электронной педалью акселератора |

| Модель | Модификация | Тип кузова | Комплектация | Код исполнения | Исполнение | Нормы токсичности   | Примечание   |
|--------|-------------|------------|--------------|----------------|------------|---|--|
| 1118   | 11184       | седан      | 14           | 30             | норма      | Е-3   | для внутреннего рынка с климатической установкой   |
|        |             |            | 34           |                |            |   | для внутреннего рынка с климатической установкой, электронной педалью акселератора и аудиоаппаратурой              |
|        |             |            | 46           |                |            |   | для внутреннего рынка с АБС, климатической установкой и электронной педалью акселератора                           |
|        |             |            | 110          |                |            |   | для внешнего рынка   |
|        |             |            | 114          |                |            |   | для внешнего рынка с климатической установкой  |
|        |             |            | 115          |                |            |   | для внешнего рынка с АБС   |
|        |             |            | 116          |                |            |   | для внешнего рынка с климатической установкой, АБС   |
|        |             |            | 130          |                |            |   | для внешнего рынка с электронной педалью акселератора  |
|        |             |            | 134          |                |            |   | для внешнего рынка с климатической установкой, двумя подушками безопасности, электронной педалью акселератора      |
|        |             |            | 136          |                |            |   | для внешнего рынка с климатической установкой, двумя подушками безопасности, электронной педалью акселератора, АБС |
|        |             |            | 15           | 33             | люкс       | для внутреннего рынка с АБС, двумя подушками безопасности                           |  |
|        |             |            | 16           |                |            | для внутреннего рынка с АБС, климатической установкой, двумя подушками безопасности |  |

| Модель | Модификация | Тип кузова | Комплектация | Код исполнения | Исполнение | Нормы токсичности | Примечание  |
|--------|-------------|------------|--------------|----------------|------------|-------------------|---|
| 1118   | 11184       | седан      | 36           | 33             | люкс       | Е-3               | для внутреннего рынка с климатической установкой, двумя подушками безопасности, электронной педалью акселератора АБС и аудиоаппаратурой |
|        |             |            | 110          |                |            |                   | для внешнего рынка с двумя подушками безопасности   |
|        |             |            | 116          |                |            |                   | для внешнего рынка с климатической установкой, двумя подушками безопасности, АБС  |
|        |             |            | 136          |                |            |                   | для внутреннего рынка с АБС, климатической установкой и двумя подушками безопасности, электронной педалью акселератора                  |
|        |             |            | 10           | 40             | норма      | Е-4               | для внутреннего рынка   |
|        |             |            | 110          |                |            |                   | для внешнего рынка с двумя подушками безопасности   |
|        |             |            | 114          |                |            |                   | для внешнего рынка с климатической установкой, двумя подушками безопасности   |
|        |             |            | 115          |                |            |                   | для внешнего рынка с двумя подушками безопасности, АБС  |
|        |             |            | 110          | 43             | люкс       | Е-4               | для внешнего рынка с климатической установкой, двумя подушками безопасности   |
|        |             |            | 116          |                |            |                   | для внешнего рынка с АБС, двумя подушками безопасности  |

### КОМПЛЕКТАЦИИ ДВИГАТЕЛЕЙ ДЛЯ АВТОМОБИЛЕЙ LADA 1118

| Модификация автомобиля | Комплектация | Исполнение | Комплектация двигателя для зап.частей | Тип двигателя | Рабочий объём, л | Нормы токсичности | Контроллер   |
|------------------------|--------------|------------|---------------------------------------|---------------|------------------|-------------------|--|
| 11183                  | 10           | 30         | 11183-1000260-00                      | 8-клапанный   | 1,6              | E-3               | 21114-1411020-00<br>или<br>21114-1411020-41<br>или<br>21114-1411020-42 |
|                        | 14           |            | 11183-1000260-03                      |               |                  |                   |  |
|                        | 110          |            | 11183-1000260-00                      |               |                  |                   |  |
|                        | 114          |            | 11183-1000260-03                      |               |                  |                   |  |
|                        | 115          |            | 11183-1000260-00                      |               |                  |                   |  |
|                        | 116          |            | 11183-1000260-03                      |               |                  |                   |  |
|                        | 10           | 31         | 11183-1000260-00                      |               |                  |                   |  |
|                        | 110          |            |                                       |               |                  |                   |  |
|                        | 114          | 33         | 21114-1000260-53                      |               |                  |                   |  |
|                        | 40           | 40         | 11183-1000260-50                      |               |                  |                   |  |
|                        | 140          |            |                                       |               |                  |                   |  |
|                        | 40           | 41         |                                       |               |                  |                   |  |
|                        | 140          |            |                                       |               |                  |                   |  |
|                        | 140          | 43         |                                       |               |                  |                   |  |
|                        |              |            |                                       |               |                  |                   |  |

| Модификация автомобиля | Комплектация | Исполнение | Комплектация двигателя для зап. частей | Тип двигателя | Рабочий объём, л | Нормы таксичности | Примечание   |                  |
|------------------------|--------------|------------|--|---------------|------------------|-------------------|--|------------------|
| 11184                  | 14           | 30         | 11194-1000260-03                       | 16-клапанный  | 1,4              | Е-3               | 11194-1411020-01<br>или<br>11194-1411020-02<br>или<br>11194-1411020-10 |                  |
|                        | 34           |            | 11194-1000260-30                       |               |                  |                   | 11194-1411020-20   |                  |
|                        | 46           |            | 11194-1000260-30                       |               |                  |                   | 11194-1411020-20   |                  |
|                        | 110          |            | 11194-1000260-00                       |               |                  |                   | 11194-1411020-01<br>или<br>11194-1411020-02<br>или<br>11194-1411020-10 |                  |
|                        | 114          |            | 11194-1000260-03                       |               |                  |                   |  |                  |
|                        | 115          |            | 11194-1000260-00                       |               |                  |                   |  |                  |
|                        | 116          |            | 11194-1000260-03                       |               |                  |                   |  |                  |
|                        | 130          |            | 11194-1000260-30                       |               |                  |                   |  |                  |
|                        | 134          |            | 11194-1000260-30                       |               |                  |                   |  |                  |
|                        | 136          |            | 11194-1000260-30                       |               |                  |                   | 11194-1411020-20   |                  |
|                        | 15           | 33         | 11194-1000260-00                       |               |                  |                   | 11194-1411020-01<br>или<br>11194-1411020-02<br>или<br>11194-1411020-10 |                  |
|                        | 16           |            | 11194-1000260-03                       |               |                  |                   |  |                  |
|                        | 36           |            | 11194-1000260-30                       |               |                  |                   |  | 11194-1411020-20 |
|                        |              |            |  |               |                  |                   |  |                  |

| Модификация<br>автомобиля | Комплектация | Исполнение | Комплектация<br>двигателя для<br>зап.частей | Тип<br>двигателя | Рабочий<br>объём, л | Нормы<br>таксичности | Примечание   |  |  |
|---------------------------|--------------|------------|---|------------------|---------------------|----------------------|--|--|--|
| 11184                     | 110          | 33         | 11194-1000260-00                            | 16-клапанный     | 1,4                 | Е-3                  | 11194-1411020-01<br>или<br>11194-1411020-02<br>или<br>11194-1411020-10 |  |  |
|                           | 116          |            | 11194-1000260-03                            |                  |                     |                      |  |  |  |
|                           | 136          |            | 11194-1000260-30                            |                  |                     |                      |  |  |  |
|                           | 10           | 40         | 11194-1000260-20                            |                  |                     | Е-4                  | 11194-1411020-10   |  |  |
|                           | 110          |            | 11194-1000260-20                            |                  |                     |                      |  |  |  |
|                           | 114          |            | 11194-1000260-23                            |                  |                     |                      |  |  |  |
|                           | 115          |            | 11194-1000260-20                            |                  |                     |                      |  |  |  |
|                           | 110          | 43         | 11194-1000260-20                            |                  |                     | Е-4                  | 11194-1411020-10   |  |  |
|                           | 116          |            | 11194-1000260-23                            |                  |                     |                      |  |  |  |
|                           |              |            |   |                  |                     |                      |  |  |  |



«Illustrations and List of Spare Parts» is the main section of this catalogue, which lists spare parts by their function.

To the right from the illustration (fig.1) there is a table listing all the spare parts shown (fig.2).

Section «List of Spare Parts» lists parts used in this catalogue (except standard metalware) sorted by numbers in a growing order also indicating Illustration and item numbers.



**If you know where the part is used do the following to find its number:**

- in the «List of Illustrations» find the illustration index,
- go to the page with this illustration index,
- find the position number of the component in the illustration,
- in the table on the next page find the part number using its position number.

**If you know the part number and want to find this part in the illustration do the following:**

- use the «List of Spare Parts» section to find the illustration index and the part position number,
- go to the page with this illustration index,
- use the position number to locate the part in the illustration.

**The legend below describes notation system used in the catalogue:**

- 1  — refers to 1st gear;
-  — refers to reverse gear;
- \*) — other classes may be used for replacement (in the **Version** column);
- ~ — interchangeable components;
- ! — to be used together;
- Exp** — for export completing vehicles;
- E-ΓA3** — the part is mounted at the cars with electronic accelerator pedal only;
- E-5** — for vehicles meeting Euro-5 emission standards.
- KY** — for vehicles with climate unit;
- ABS** — antilock braking system is arranged;
- ^ — part is to be used by fitting method;
- > **03.10** — up to March 2010;
- 03.10** —> — starting from March 2010;

**00001-0061008-11** — standard metalware. The second digit from the right is a material code (see Table 1), the first digit from the right is a coating code (see Table 2).

*Example: in **00001-0025742-12** the second digit from the right is 1, which indicates that the component is made of steel with tensile strength of 490 to 784 MPa, and the first digit from the right indicates that the part is chrome-plated.*

Section «Tables» details standard metalware, oil seals and bearings, providing a sketch for each item with its overall dimensions. Codes of the standard hardware, which differ only in the last two digits, are not shown in this section.

Table 1

| Code | Material   |
|------|--|
|      | Steel with tensile strength at yield as listed below, MPa (kgf/sq.mm): |
| 0    | 333 - 490 (34 - 50)  |
| 1    | 490 - 784 (50 - 80)  |
| 2    | 784 - 980 (80 - 100)   |
| 3    | 980 - 1176 (100 - 120)   |
| 4    | Brass  |
| 5    | Light-metal alloy  |
| 6    | Copper   |
| 7    | Other metals besides those listed above                                |
| 8    | Nonmetallic  |
| 9    | Composite  |

Table 2

| Code  | Coating                |
|-------|------------------------|
| 0     | None                   |
| 1     | Zink plating           |
| 2     | Chrome plating         |
| 3     | Phosphating            |
| 4     | Tin plating            |
| 5     | Nickel plating, bright |
| 6     | Oxidizing              |
| 7,8,9 | Special coating        |



## CAR MODIFICATIONS AND VERSIONS LADA 1118

| Model | Modification | Body style | Package | Version Code | Version  | Emission standards  | Note   |
|-------|--------------|------------|---------|--------------|----------|---|--|
| 1118  | 11183        | Sedan      | 10      | 30           | Norm     | E-3   | For domestic market  |
|       |              |            | 14      |              |          |   | For domestic market with climate unit  |
|       |              |            | 110     |              |          |   | For foreign market   |
|       |              |            | 114     |              |          |   | For foreign market with climate unit   |
|       |              |            | 115     |              |          |   | For foreign market with ABS  |
|       |              |            | 116     |              |          |   | For foreign market with climate unit, ABS  |
|       |              |            | 10      | 31           | Standard | E-3   | For domestic market without electric power steering                                  |
|       |              |            | 110     |              |          |   | For foreign market without electric power steering                                   |
|       |              |            | 114     | 33           | Luxe     |   | For foreign market with climate unit,two airbags                                     |
|       |              |            | 40      | 40           | Norm     |   | For domestic market with electronic pedal of accelerator                             |
|       |              |            | 140     |              |          |   | For foreign market with electronic pedal of accelerator                              |
|       |              |            | 40      | 41           | Standard |   | For domestic market without electric power steering, electronic pedal of accelerator |
|       |              |            | 140     |              |          | For foreign market without electric power steering, electronic pedal of accelerator |  |
|       |              |            | 140     | 43           | Luxe     | For foreign market with two airbags with electronic pedal of accelerator            |  |

| Model | Modification | Body style | Package | Version Code | Version | Emission standards   | Note  |
|-------|--------------|------------|---------|--------------|---------|--|---|
| 1118  | 11184        | Sedan      | 14      | 30           | Norm    | E-3  | For domestic market with climate unit   |
|       |              |            | 34      |              |         |  | For domestic market with climate unit, electronic pedal of accelerator and audio system |
|       |              |            | 46      |              |         |  | For domestic market with ABS, climate unit and electronic pedal of accelerator          |
|       |              |            | 110     |              |         |  | For foreign market  |
|       |              |            | 114     |              |         |  | For foreign market with climate unit  |
|       |              |            | 115     |              |         |  | For foreign market with ABS   |
|       |              |            | 116     |              |         |  | For foreign market with climate unit, ABS   |
|       |              |            | 130     |              |         |  | For foreign market with electronic pedal of accelerator                                 |
|       |              |            | 134     |              |         |  | For foreign market with climate unit, two airbags, electronic pedal of accelerator      |
|       |              |            | 136     |              |         |  | For foreign market with climate unit, two airbags, ABS, electronic pedal of accelerator |
|       |              |            | 15      | 33           | Luxe    | For domestic market with ABS, two airbags                  |   |
|       |              |            | 16      |              |         | For domestic market with ABS, climate unit and two airbags |   |

| Model | Modification | Body style | Package | Version Code | Version | Emission standards | Note   |
|-------|--------------|------------|---------|--------------|---------|--------------------|--|
| 1118  | 11184        | Sedan      | 36      | 33           | Luxe    | E-3                | For domestic market with ABS, climate unite, two airbags, electronic pedal of accelerator and audio system |
|       |              |            | 110     |              |         |                    | For foreign market with two airbags  |
|       |              |            | 116     |              |         |                    | For foreign market with ABS, two airbags and climate unit  |
|       |              |            | 136     |              |         |                    | For foreign market with ABS, two airbags, climate unit electronic pedal of accelerator                     |
|       |              |            | 10      | 40           | Norm    | E-4                | For domestic market  |
|       |              |            | 110     |              |         |                    | For foreign market with two airbags  |
|       |              |            | 114     |              |         |                    | For foreign market with climate unit,two airbags   |
|       |              |            | 115     |              |         |                    | For foreign market with ABS, two airbags   |
|       |              |            | 110     | 43           | Luxe    | E-4                | For foreign market with climate unit and two airbags   |
|       |              |            | 116     |              |         |                    | For foreign market with ABS, two airbags   |

### ENGINE VERSIONS FOR LADA 1118

| Car modification | Car package | Version | Engine package for spare parts | Engine type | Displacement, L | Emission standard | ECU  |
|------------------|-------------|---------|--------------------------------|-------------|-----------------|-------------------|--|
| 11183            | 10          | 30      | 11183-1000260-00               | 8-valve     | 1,6             | E-3               | 21114-1411020-00<br>or<br>21114-1411020-41<br>or<br>21114-1411020-42 |
|                  | 14          |         | 11183-1000260-03               |             |                 |                   |  |
|                  | 110         |         | 11183-1000260-00               |             |                 |                   |  |
|                  | 114         |         | 11183-1000260-03               |             |                 |                   |  |
|                  | 115         |         | 11183-1000260-00               |             |                 |                   |  |
|                  | 116         |         | 11183-1000260-03               |             |                 |                   |  |
|                  | 10          | 31      | 11183-1000260-00               |             |                 |                   |  |
|                  | 110         |         |                                |             |                 |                   |  |
|                  | 114         | 33      | 21114-1000260-53               |             |                 |                   |  |
|                  | 40          | 40      | 11183-1000260-50               |             |                 |                   |  |
|                  | 140         |         |                                |             |                 |                   |  |
|                  | 40          | 41      |                                |             |                 |                   |  |
|                  | 140         |         |                                |             |                 |                   |  |
|                  | 140         | 43      |                                |             |                 |                   |  |
|                  |             |         |                                |             |                 |                   |  |

| Car modification | Car package | Version | Engine package for spare parts | Engine type | Displacement, L | Emission standard | ECU  |
|------------------|-------------|---------|--------------------------------|-------------|-----------------|-------------------|--|
| 11184            | 14          | 30      | 11194-1000260-03               | 16-valve    | 1,4             | E-3               | 11194-1411020-01<br>or<br>11194-1411020-02<br>or<br>11194-1411020-10 |
|                  | 34          |         | 11194-1000260-30               |             |                 |                   | 11194-1411020-20   |
|                  | 46          |         | 11194-1000260-30               |             |                 |                   | 11194-1411020-20   |
|                  | 110         |         | 11194-1000260-00               |             |                 |                   | 11194-1411020-01<br>or<br>11194-1411020-02<br>or<br>11194-1411020-10 |
|                  | 114         |         | 11194-1000260-03               |             |                 |                   |  |
|                  | 115         |         | 11194-1000260-00               |             |                 |                   |  |
|                  | 116         |         | 11194-1000260-03               |             |                 |                   |  |
|                  | 130         |         | 11194-1000260-30               |             |                 |                   | 11194-1411020-20   |
|                  | 134         |         | 11194-1000260-30               |             |                 |                   |  |
|                  | 136         |         | 11194-1000260-30               |             |                 |                   |  |
|                  | 15          | 33      | 11194-1000260-00               |             |                 |                   |  |
|                  | 16          |         | 11194-1000260-03               |             |                 |                   | 11194-1411020-20   |
|                  | 36          |         | 11194-1000260-30               |             |                 |                   |  |
|                  |             |         |                                |             |                 |                   |  |

| Car modification | Car package | Version | Engine package for spare parts | Engine type | Displacement, L | Emission standard | ECU              |  |  |
|------------------|-------------|---------|--------------------------------|-------------|-----------------|-------------------|------------------|--|--|
| 11184            | 110         | 33      | 11194-1000260-00               | 16-valve    | 1,4             | E-3               | 11194-1411020-01 |  |  |
|                  | 116         |         | 11194-1000260-03               |             |                 |                   | 11194-1411020-02 |  |  |
|                  | 136         |         | 11194-1000260-30               |             |                 |                   | 11194-1411020-10 |  |  |
|                  | 10          | 40      | 11194-1000260-20               |             |                 | E-4               | 11194-1411020-10 |  |  |
|                  | 110         |         | 11194-1000260-20               |             |                 |                   |                  |  |  |
|                  | 114         |         | 11194-1000260-23               |             |                 |                   |                  |  |  |
|                  | 115         |         | 11194-1000260-20               |             |                 |                   |                  |  |  |
|                  | 110         | 43      | 11194-1000260-20               |             |                 | E-4               | 11194-1411020-10 |  |  |
|                  | 116         |         | 11194-1000260-23               |             |                 |                   |                  |  |  |
|                  |             |         |                                |             |                 |                   |                  |  |  |



**F****MODE D'EMPLOI DU CATALOGUE**

Dans le titre principal du Catalogue «**Illustrations et nomenclature des pièces détachées**» les pièces détachées sont réparties d'après leur fonction.

La nomenclature des pièces détachées (fig. 2) présentées sur l'illustration est inscrite à droite de l'illustration (fig. 1).

Le titre «**Indicateur numérique**» contient, dans l'ordre croissant, les numéros des pièces compris dans le catalogue (les pièces normalisées exceptées), l'index de l'illustration et le numéro de la position de même sont indiqués.

**Pour déterminer le numéro de la pièce d'après sa fonction, procéder comme suit:**

— d'après la désignation de la pièce trouver l'index de la figure dans la «Liste des illustrations»,

— selon l'index trouver la figure,

— déterminer le numéro de position («lt.») de la pièce à la figure,

— dans la nomenclature des pièces déterminer le numéro de la pièce d'après le numéro de position.

**Pour trouver la pièce à la figure d'après son numéro, procéder comme suit:**

— dans «Indicateur numérique» déterminer l'index de la figure et le numéro de position de la pièce («lt.») à la figure,

— selon l'index trouver la figure,

— d'après le numéro de position trouver la pièce.

**Ci-dessous les Symboles employés dans le Catalogue:**



— se rapporte à la première vitesse;



— se rapporte à la marche AR;

\*) — admissible de remplacer par d'autres classes (colonne «Versions»);

~ — version selon choix;

! — utiliser ensemble;

**Exp** — pour véhicules d'exportation;

**E-FA3** — pièce n'est montée que sur les véhicules avec la pédale d'accélérateur électronique

**E-5** — pour véhicules aux normes antipollution «Euro-5».

**KY** — système de climatisation

**ABS** — véhicule équipé de ABS (système antiblocage des roues);

^ — pièce est à appliquer par méthode de sélection;

→ **03.06** — jusqu'au mars 2006;

**03.06**→ — à partir du mars 2006;

**00001-0061008-11** — la pièce normalisée, l'avant-dernier chiffre indique le code du matériau de la pièce (Tableau1), le dernier chiffre est un code de revêtement (Tableau 2).

*Par exemple, l'avant-dernier chiffre «1» dans le numéro **00001-0025742-12** indique que la pièce est fabriquée en acier à limite de rupture de 490 à 784 MPa et le dernier chiffre «2» signifie que la pièce est chromée.*

Dans le titre «**Tableaux**» sont groupés les pièces normalisées, les garnitures d'étanchéité et les roulements avec le croquis de chaque pièce et l'indication des dimensions principales. Le titre «Tableaux» ne comporte pas de numéros qui ne diffèrent que par deux derniers chiffres.

Tableau 1

| Code | Matériau  |
|------|---|
|      | Acier à limite de rupture, MPa (kg/mm <sup>2</sup> ): |
| 0    | 333 - 490 (34 - 50)                                   |
| 1    | 490 - 784 (50 - 80)                                   |
| 2    | 784 - 980 (80 - 100)                                  |
| 3    | 980 - 1176 (100 - 120)                                |
| 4    | Laiton  |
| 5    | Alliage léger   |
| 6    | Cuivre  |
| 7    | Autres matériaux sauf les matériaux cités             |
| 8    | Non métallique  |
| 9    | Mixte   |

Tableau 2

| Code  | Revêtement         |
|-------|--------------------|
| 0     | Sans revêtement    |
| 1     | Zincage            |
| 2     | Chromage           |
| 3     | Phosphatation      |
| 4     | Etamage            |
| 5     | Nickelage brillant |
| 6     | Oxydation          |
| 7,8,9 | Revêtement spécial |

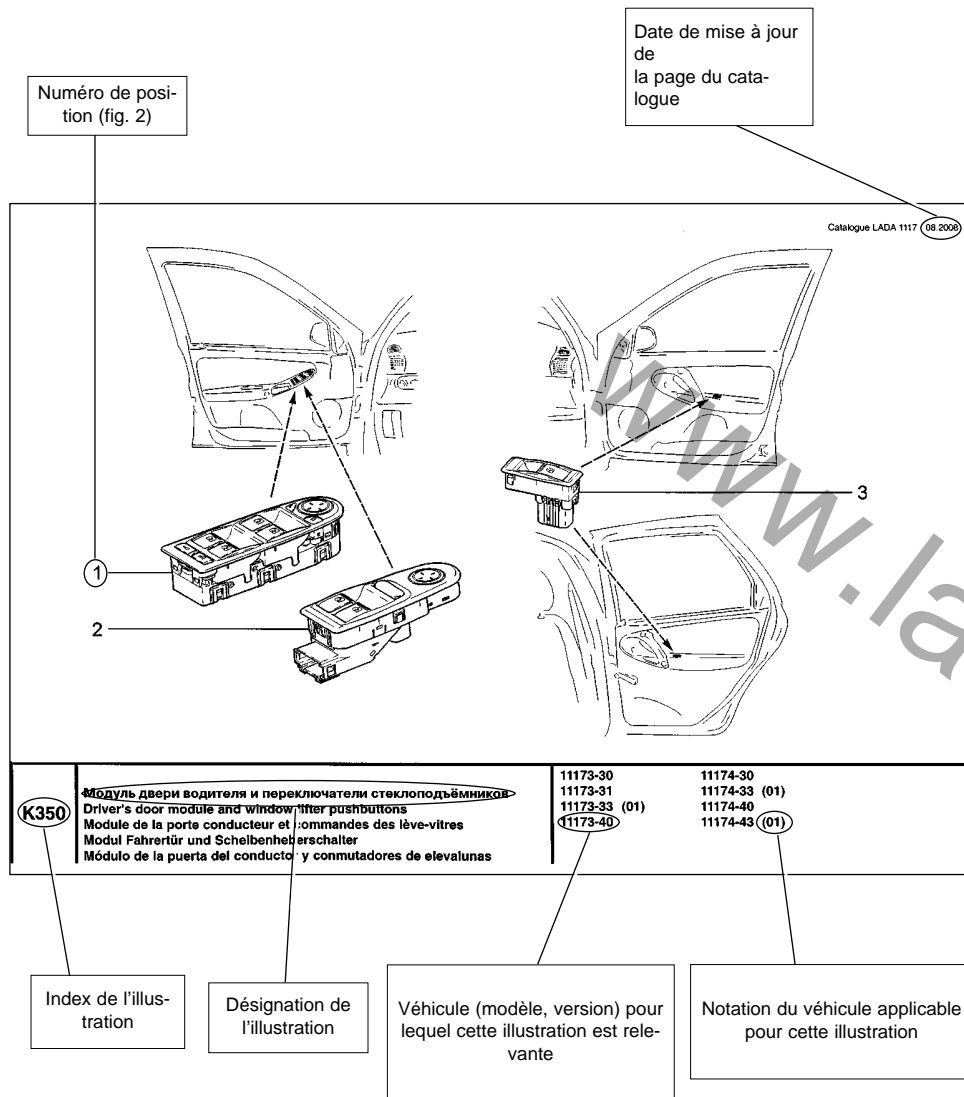

Fig. 1

Numéro de position (fig. 1)

Ces pièces sont interchangeables

Quantité des pièces sur cette illustration

Désignation de la pièce

| п. № | №/№ | Дата | Номер детали       | Численность | Комп. | С/С | Наименование                       | С/С | Description                   | Р | Designation                                | В | Benennung                      | Е | Denominacion                                 |
|------|-----|------|--------------------|-------------|-------|-----|------------------------------------|-----|-------------------------------|---|--|---|--------------------------------|---|--|
| п.   | №/№ | №/№  | Part N.            | Application | QTY   |     |                                    |     |                               |   |  |   |                                |   |  |
| 1    |     |      | + 11180-3763080-00 | (01)        | 1     |     | Модуль кнопок двери водителя       |     | Driver door controls          |   | Bloc des commandes sur porte du conducteur |   | Steuereinheit der Fahrertür    |   | Módulo de botones de la puerta del conductor |
| 1    |     |      | + 11180-3763080-01 | (01)        | 1     |     | Модуль кнопок двери водителя       |     | Driver door controls          |   | Bloc des commandes sur porte du conducteur |   | Steuereinheit der Fahrertür    |   | Módulo de botones de la puerta del conductor |
| 2    |     |      | + 11180-3709610-10 |             | 1     |     | Блок управления стеклоподъемниками |     | Window regulator control unit |   | Bloc de commandes de lève-glace            |   | Bloc de commande de lève-glace |   | Bloque de mando de elevavinas                |
| 3    |     |      | 11180-3709613-00   | (01)        | 3     |     | Переключатель стеклоподъемника     |     | Window lifter pushbutton      |   | Commande de lève-vitre                     |   | Steuertaste für Fensterheber   |   | Interruptor del elevavinas                   |
| 3    |     |      | 11180-3709613-00   | (01)        | 1     |     | Переключатель стеклоподъемника     |     | Window lifter pushbutton      |   | Commande de lève-vitre                     |   | Steuertaste für Fensterheber   |   | Interruptor del elevavinas                   |

Livree comme pièce de rechange

Numéro de pièce

Pièce 11180-3763080-01 n'est montable que sur les véhicules 11173-33, 11174-33, 11174-43

Index de l'illustration

**K350**

Fig. 2

## Modèles des véhicules et niveaux d'équipement LADA 1118

| Modèle | Modification | Type de carrosserie | Niveau d'équipement | Code de fabrication | Version  | Normes antipollution | Remarque  |
|--------|--------------|---------------------|---------------------|---------------------|----------|----------------------|---|
| 1118   | 11183        | berline             | 10                  | 30                  | Norma    | E-3                  | Pour le marché intérieur  |
|        |              |                     | 14                  |                     |          |                      | Pour le marché intérieur avec système de climatisation  |
|        |              |                     | 110                 |                     |          |                      | Pour le marché international  |
|        |              |                     | 114                 |                     |          |                      | Pour le marché international avec système de climatisation  |
|        |              |                     | 115                 |                     |          |                      | Pour le marché international avec ABS   |
|        |              |                     | 116                 |                     |          |                      | Pour le marché international avec système de climatisation, ABS   |
|        |              |                     | 10                  | 31                  | Standard | E-3                  | Pour le marché intérieur sans direction assistée électriquement   |
|        |              |                     | 110                 |                     |          |                      | Pour le marché international sans direction assistée électriquement   |
|        |              |                     | 114                 | 33                  | Luxe     | E-3                  | Pour le marché international avec système de climatisation, deux airbags                                    |
|        |              |                     | 40                  | 40                  | Norma    | E-3                  | Pour le marché intérieur avec pédale électronique d'accélérateur  |
|        |              |                     | 140                 |                     |          |                      | Pour le marché international avec pédale électronique d'accélérateur  |
|        |              |                     | 40                  | 41                  | Standard | E-3                  | Pour le marché intérieur sans direction assistée électriquement avec pédale électronique d'accélérateur     |
|        |              |                     | 140                 |                     |          |                      | Pour le marché international sans direction assistée électriquement avec pédale électronique d'accélérateur |
|        |              |                     | 140                 |                     |          |                      | Pour le marché international avec deux airbags et pédale électronique d'accélérateur                        |

| Modèle | Modification | Type de carrosserie | Niveau d'équipement | Code de fabrication | Version | Normes antipollution  | Remarque  |
|--------|--------------|---------------------|---------------------|---------------------|---------|---|---|
| 1118   | 11184        | berline             | 14                  | 30                  | Norma   | E-3   | Pour le marché intérieur avec système de climatisation  |
|        |              |                     | 34                  |                     |         |   | Pour le marché intérieur avec système de climatisation, pédale électronique d'accélérateur et audi-système        |
|        |              |                     | 46                  |                     |         |   | Pour le marché intérieur avec système de climatisation, ABS et avec pédale électronique d'accélérateur            |
|        |              |                     | 110                 |                     |         |   | Pour le marché international  |
|        |              |                     | 114                 |                     |         |   | Pour le marché international avec système de climatisation  |
|        |              |                     | 115                 |                     |         |   | Pour le marché international avec ABS   |
|        |              |                     | 116                 |                     |         |   | Pour le marché international avec système de climatisation, ABS   |
|        |              |                     | 130                 |                     |         |   | Pour le marché international avec pédale électronique d'accélérateur  |
|        |              |                     | 134                 |                     |         |   | Pour le marché international avec système de climatisation, deux airbags, avec pédale électronique d'accélérateur |
|        |              |                     | 136                 |                     |         |   | Pour le marché international avec système de climatisation, deux airbags, ABS, pédale électronique d'accélérateur |
|        |              |                     | 15                  | 33                  | Luxe    | Pour le marché intérieur avec ABS, deux airbags                           |   |
|        |              |                     | 16                  |                     |         | Pour le marché intérieur avec ABS, système de climatisation, deux airbags |   |

| Modèle | Modification | Type de carrosserie | Niveau d'équipement | Code de fabrication | Version | Normes antipollution | Remarque   |
|--------|--------------|---------------------|---------------------|---------------------|---------|----------------------|--|
| 1118   | 11184        | berline             | 36                  | 33                  | Luxe    | E-3                  | Pour le marché intérieur avec système de climatisation, deux airbags, ABS, pédale électronique d'accélérateur et audio-système |
|        |              |                     | 110                 |                     |         |                      | Pour le marché international avec deux airbags   |
|        |              |                     | 116                 |                     |         |                      | Pour le marché international avec système de climatisation, deux airbags, ABS  |
|        |              |                     | 136                 |                     |         |                      | Pour le marché international avec système de climatisation, deux airbags, ABS, pédale électronique d'accélérateur              |
|        |              |                     | 10                  | 40                  | Norma   | E-4                  | Pour le marché intérieur   |
|        |              |                     | 110                 |                     |         |                      | Pour le marché international avec deux airbags   |
|        |              |                     | 114                 |                     |         |                      | Pour le marché international avec système de climatisation, deux airbags   |
|        |              |                     | 115                 |                     |         |                      | Pour le marché international avec deux airbags, ABS  |
|        |              |                     | 110                 | 43                  | Luxe    | E-4                  | Pour le marché international avec système de climatisation, deux airbags   |
|        |              |                     | 116                 |                     |         |                      | Pour le marché international avec ABS et deux airbags  |

### Niveaux d'équipement des moteurs sur les véhicules LADA 1118

| Modification du véhicule | Niveau d'équipement du véhicule | Code de fabrication | Niveau d'équipement du moteur pour pièces de rechange | Type de moteur | Cylindrée, l | Normes antipollution | Calculateur d'injection  |
|--------------------------|---------------------------------|---------------------|---|----------------|--------------|----------------------|--|
| 11183                    | 10                              | 30                  | 11183-1000260-00                                      | 8 soupapes     | 1,6          | E-3                  | 21114-1411020-00<br>ou<br>21114-1411020-41<br>ou<br>21114-1411020-42 |
|                          | 14                              |                     | 11183-1000260-03                                      |                |              |                      |  |
|                          | 110                             |                     | 11183-1000260-00                                      |                |              |                      |  |
|                          | 114                             |                     | 11183-1000260-03                                      |                |              |                      |  |
|                          | 115                             |                     | 11183-1000260-00                                      |                |              |                      |  |
|                          | 116                             |                     | 11183-1000260-03                                      |                |              |                      |  |
|                          | 10                              | 31                  | 11183-1000260-00                                      |                |              |                      |  |
|                          | 110                             |                     |   |                |              |                      |  |
|                          | 114                             | 33                  | 21114-1000260-53                                      |                |              |                      |  |
|                          | 40                              | 40                  | 11183-1000260-50                                      |                |              |                      |  |
|                          | 140                             |                     |   |                |              |                      |  |
|                          | 40                              | 41                  |   |                |              |                      |  |
|                          | 140                             |                     |   |                |              |                      |  |
|                          | 140                             |                     |   |                |              |                      |  |
| 140                      | 43                              |                     |   |                |              |                      |  |
|                          |                                 |                     |   |                |              | E-3                  | 11183-1411020-51<br>ou<br>11183-1411020-52                           |

| Modification du véhicule | Niveau d'équipement du véhicule | Code de fabrication | Niveau d'équipement du moteur pour pièces de rechange | Type de moteur | Cylindrée, l | Normes antipollution | Calculateur d'injection  |
|--------------------------|---------------------------------|---------------------|---|----------------|--------------|----------------------|--|
| 11184                    | 14                              | 30                  | 11194-1000260-03                                      | 16 soupapes    | 1,4          | E-3                  | 11194-1411020-01<br>ou<br>11194-1411020-02<br>ou<br>11194-1411020-10 |
|                          | 34                              |                     | 11194-1000260-30                                      |                |              |                      | 11194-1411020-20   |
|                          | 46                              |                     | 11194-1000260-30                                      |                |              |                      | 11194-1411020-20   |
|                          | 110                             |                     | 11194-1000260-00                                      |                |              |                      | 11194-1411020-01<br>ou<br>11194-1411020-02<br>ou<br>11194-1411020-10 |
|                          | 114                             |                     | 11194-1000260-03                                      |                |              |                      |  |
|                          | 115                             |                     | 11194-1000260-00                                      |                |              |                      |  |
|                          | 116                             |                     | 11194-1000260-03                                      |                |              |                      |  |
|                          | 130                             |                     | 11194-1000260-30                                      |                |              |                      | 11194-1411020-20   |
|                          | 134                             |                     | 11194-1000260-30                                      |                |              |                      |  |
|                          | 136                             |                     | 11194-1000260-30                                      |                |              |                      |  |
|                          | 15                              | 33                  | 11194-1000260-00                                      |                |              |                      |  |
|                          | 16                              |                     | 11194-1000260-03                                      |                |              |                      | 11194-1411020-20   |
|                          | 36                              |                     | 11194-1000260-30                                      |                |              |                      |  |
|                          |                                 |                     |   |                |              |                      |  |

| Modification du véhicule | Niveau d'équipement du véhicule | Code de fabrication | Niveau d'équipement du moteur pour pièces de rechange | Type de moteur | Cylindrée, l | Normes antipollution | Calculateur d'injection |
|--------------------------|---------------------------------|---------------------|---|----------------|--------------|----------------------|-------------------------|
| 11184                    | 110                             | 33                  | 11194-1000260-00                                      | 16 soupapes    | 1,4          | E-3                  | 11194-1411020-01        |
|                          | 116                             |                     | 11194-1000260-03                                      |                |              |                      | 11194-1411020-02        |
|                          | 136                             |                     | 11194-1000260-30                                      |                |              |                      | 11194-1411020-10        |
|                          | 10                              | 40                  | 11194-1000260-20                                      |                |              | E-4                  | 11194-1411020-10        |
|                          | 110                             |                     | 11194-1000260-20                                      |                |              |                      |                         |
|                          | 114                             |                     | 11194-1000260-23                                      |                |              |                      |                         |
|                          | 115                             |                     | 11194-1000260-20                                      |                |              |                      |                         |
|                          | 110                             | 43                  | 11194-1000260-20                                      |                |              |                      |                         |
|                          | 116                             |                     | 11194-1000260-23                                      |                |              |                      |                         |
|                          |                                 |                     |   |                |              |                      |                         |



**D****HINWEISE FÜR BENUTZER**

Im Hauptabschnitt von Katalog «**Bilder und Teile- bzw. Baueinheitenverzeichnis**» sind Teile und Baueinheiten nach Funktionsprinzip angeordnet.

Rechts vom Bild (Abb.1) befindet sich die Liste (Abb. 2) der auf dem Bild gezeigten Teile und Baueinheiten.

Im Abschnitt «**Nummerverzeichnis**» sind in der steigenden Nummerfolge die Teile aufgezählt, die in den Katalog (ausgenommen Normteile) mit Angabe des Bildindex und der Positionsnummer eingetragen sind.



**Um nach Funktion des Teils seine Nummer zu finden, ist es erforderlich:**

- in der Bilderliste anhand Benennung Bildindex zu finden,
- anhand Index ein Bild zu finden,
- im Bild die Positionsnummer zu finden,
- anhand der Positionsnummer die Teilnummer zu finden.

**Um nach Nummer ein Teil im Bild zu finden ist es erforderlich:**

- in «der Nummerliste» ein Bildindex und Positionsnummer zu finden,
- nach Index ein Bild zu finden,
- im Bild nach der Positionsnummer ein Teil zu finden.

**Unten sind die im Katalog benutzten Symbole angeführt:**

- 1  — gilt für den ersten Gang;
-  — gilt für den Rückwärtsgang;
- \*) — Austausch gegen andere Klassen ist zugelassen (in der Spalte Version);
- ~ — Version nach Auswahl;
- ! — zusammen anwenden;
- KY** — Klimaanlage
- E-ΓA3** — Teil wird nur bei den Fahrzeugen mit elektronischem Akzeleratorpedal installiert;
- E-5** — für Fahrzeuge mit Abgasreinigungsanlage «Euro-5».
- Exp** — an Exportaustattung
- ABS** — wird ein ABS-System eingebaut;
- ^ — das Bauteil nach dem Versuchsverfahren anwenden;
- > **03.06** — bis März 2006;
- 03.06** —> — ab März 2006;

**00001-0061008-11** — Normteil, vorletzte Ziffer, Werkstoffcode des Teils (Tabelle1), letzte Ziffer - Code der Beschichtung (Tabelle 2).

Z.B. in der Nummer **00001-0025742-12** zeigt vorletzte Ziffer «1», dass das Teil aus Stahl mit Reissfestigkeit von 490 bis 784 mPa gefertigt ist, und Ziffer «2» zeigt, dass das Teil verchromt ist.

In dem Abschnitt «**Tabellen**» sind Normteile, Stopfbuchsen und Wälzlager angeführt, sowie gibt's Bilder einzelner Teile mit Angaben über Hauptabmessungen. Nummern der Normteile, die sich von den anderen nur durch zwei letzte Ziffern unterscheiden, sind in diesem Abschnitt nicht angeführt.

Tabelle 1

| Code | Werkstoff   |
|------|---|
|      | Stahl mit Zugfestigkeit, Mpa (kg/mm <sup>2</sup> ): |
| 0    | 333-490 (34-50)                                     |
| 1    | 490-784 (50-80)                                     |
| 2    | 784-980 (80-100)                                    |
| 3    | 980-1176 (100-120)                                  |
| 4    | Messing   |
| 5    | Legierung   |
| 6    | Kupfer  |
| 7    | Sonstige Metalle                                    |
| 8    | Nichtmetalle  |
| 9    | Gemischt  |

Tabelle 2

| Code  | Beschichtung         |
|-------|----------------------|
| 0     | Keine Beschichtung   |
| 1     | Verzinken            |
| 2     | Verchromen           |
| 3     | Phosphatieren        |
| 4     | Verzinnen            |
| 5     | Vernickeln           |
| 6     | Oxidieren            |
| 7,8,9 | Sonderbeschichtungen |

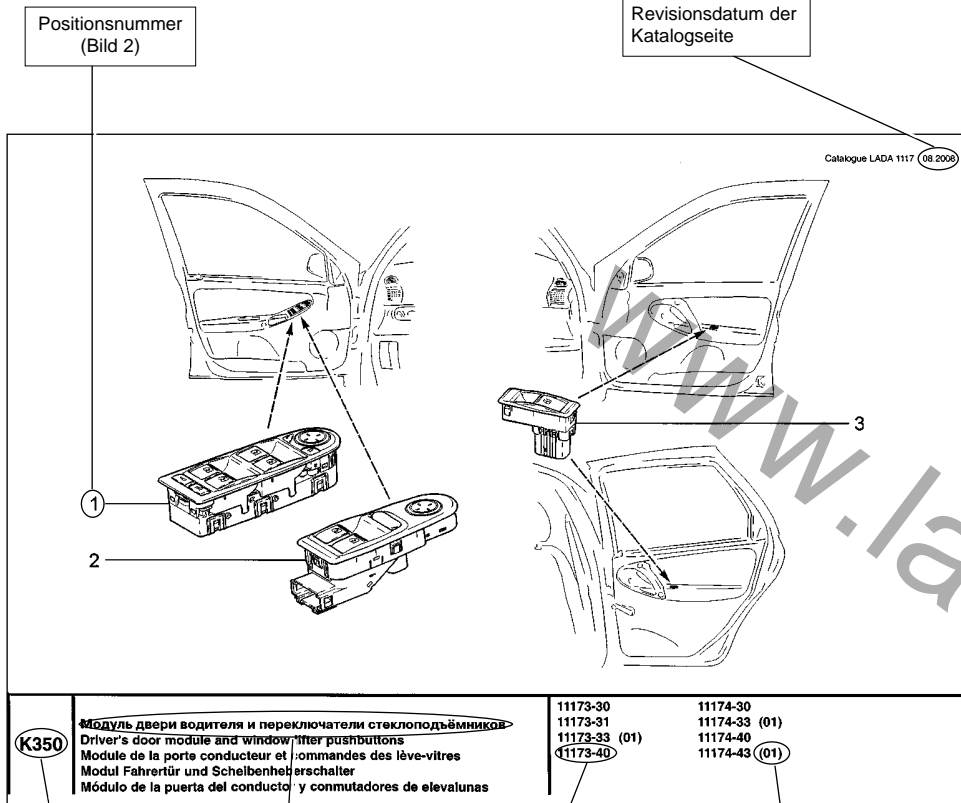

Bildindex

Bildbenennung

Modifikation (Modell und Ausführungsvariante) des Fahrzeugs, für die dieses Bild betrifft

Symbol für Modifikation, verwendet für dieses Bild

Bild 1

Positionnummer (Bild 1)

Diese Teile sind gegenseitig austauschbar

Anzahl der Teile in dieser Abbildung

Teile-Benennung

| п. № | №/п. № | Дата   | Номер детали       | Обозначение | Кол | С | Наименование                       | С | Description                   | Désignation                                | D | Benennung                      | E | Denominación                                 |
|------|--------|--------|--------------------|-------------|-----|---|------------------------------------|---|-------------------------------|--|---|--------------------------------|---|--|
| №    | №/п. № | №/п. № | Part №             | Application | Qty |   |                                    |   |                               |  |   |                                |   |  |
| 1    |        |        | + 11180-3763080-00 | (01)        | 1   |   | Модуль кнопок двери водителя       |   | Driver door controls          | Bloc des commandes sur porte du conducteur |   | Steuereinheit der Fahrertür    |   | Módulo de botones de la puerta del conductor |
| 1    |        |        | + 11180-3763080-01 | (01)        | 1   |   | Модуль кнопок двери водителя       |   | Driver door controls          | Bloc des commandes sur porte du conducteur |   | Steuereinheit der Fahrertür    |   | Módulo de botones de la puerta del conductor |
| 2    |        |        | + 11180-3769810-10 |             | 1   |   | Блок управления стеклоподъемниками |   | Window regulator control unit | Bloc de commande de lave-glace             |   | Bloc de commande de lave-glace |   | Bloque de mando de elevavinas                |
| 3    |        |        | 11180-3769613-00   | (01)        | 3   |   | Переключатель стеклоподъемника     |   | Window lifter pushbutton      | Commande de lave-vitre                     |   | Steuertaste für Fensterheber   |   | Interruptor del elevavinas                   |
| 3    |        |        | 11180-3769613-00   | (01)        | 1   |   | Переключатель стеклоподъемника     |   | Window lifter pushbutton      | Commande de lave-vitre                     |   | Steuertaste für Fensterheber   |   | Interruptor del elevavinas                   |

Teil wird als Ersatzteil geliefert

Teile-Nr.

Bauteil 11180-3763080-01 wird nur in die Fahrzeuge 11173-33, 11174-33, 11174-43 eingebaut

Bildindex

K350

Bild 2

## Ausführungen und Ausstattungen der Fahrzeuge LADA 1118

| Modell | Ausführung | Karosserietyp | Ausstattung | Bauweisekode | Bauweise | Abgasvorschriften                          | Bemerkung   |
|--------|------------|---------------|-------------|--------------|----------|--|---|
| 1118   | 11183      | Limousine     | 10          | 30           | Norm     | E-3  | Für Innenmarkt  |
|        |            |               | 14          |              |          |  | Für Innenmarkt mit Klimaanlage                          |
|        |            |               | 110         |              |          |  | Für Aussenmarkt   |
|        |            |               | 114         |              |          |  | Für Aussenmarkt mit Klimaanlage                         |
|        |            |               | 115         |              |          |  | Für Aussenmarkt mit ABS                                 |
|        |            |               | 116         |              |          |  | Für Aussenmarkt mit Klimaanlage, ABS                    |
|        |            |               | 10          | 31           | Standart | E-3  | Für Innenmarkt ohne elektrische Servolenkung            |
|        |            |               | 110         |              |          |  | Für Aussenmarkt ohne elektrische Servolenkung           |
|        |            |               | 114         | 33           | Luxus    | Für Aussenmarkt mit Klimaanlage, 2 Airbags |   |
|        |            |               | 40          | 40           | Norm     | E-3  | Für Innenmarkt mit E-Gas                                |
|        |            |               | 140         |              |          |  | Für Aussenmarkt mit E-Gas                               |
|        |            |               | 40          | 41           | Standart | E-3  | Für Innenmarkt mit E-Gas ohne elektrische Servolenkung  |
|        |            |               | 140         |              |          |  | Für Aussenmarkt mit E-Gas ohne elektrische Servolenkung |
|        |            |               | 140         | 43           | Luxus    | Für Aussenmarkt mit 2 Airbags, E-Gas       |   |

| Modell | Ausführung | Karosserietyp | Ausstattung | Bauweisekode | Bauweise | Abgasvorschriften                              | Bemerkung  |
|--------|------------|---------------|-------------|--------------|----------|--|--|
| 1118   | 11184      | Limousine     | 14          | 30           | Norm     | E-3  | Für Innenmarkt mit Klimaanlage                         |
|        |            |               | 34          |              |          |  | Für Innenmarkt mit Klimaanlage, E-Gas, Audioanlage     |
|        |            |               | 46          |              |          |  | Für Innenmarkt mit Klimaanlage, ABS, E-Gas             |
|        |            |               | 110         |              |          |  | Für Aussenmarkt  |
|        |            |               | 114         |              |          |  | Für Aussenmarkt mit Klimaanlage                        |
|        |            |               | 115         |              |          |  | Für Aussenmarkt mit ABS                                |
|        |            |               | 116         |              |          |  | Für Aussenmarkt mit Klimaanlage, ABS                   |
|        |            |               | 130         |              |          |  | Für Aussenmarkt mit E-Gas                              |
|        |            |               | 134         |              |          |  | Für Aussenmarkt mit Klimaanlage, 2 Airbags, E-Gas      |
|        |            |               | 136         |              |          |  | Für Aussenmarkt mit Klimaanlage, 2 Airbags, ABS, E-Gas |
|        |            |               | 15          | 33           | Luxus    | Für Innenmarkt mit ABS und 2 Airbags           |  |
|        |            |               | 16          |              |          | Für Innenmarkt mit ABS, Klimaanlage, 2 Airbags |  |

| Modell | Ausführung | Karosserie-<br>typ | Ausstattung | Bauweisekode | Bauweise | Abgas-<br>vorschriften | Bemerkung  |
|--------|------------|--------------------|-------------|--------------|----------|------------------------|--|
| 1118   | 11184      | Limousine          | 36          | 33           | Luxus    | E-3                    | Für Innenmarkt mit Klimaanlage, ABS und 2 Airbags, mit E-Gas und mit der Audioanlage |
|        |            |                    | 110         |              |          |                        | Für Aussenmarkt mit 2 Airbags  |
|        |            |                    | 116         |              |          |                        | Für Aussenmarkt mit Klimaanlage, ABS und 2 Airbags                                   |
|        |            |                    | 136         |              |          |                        | Für Aussenmarkt mit Klimaanlage, ABS und 2 Airbags, E-Gas                            |
|        |            |                    | 10          | 40           | Norm     | E-4                    | Für Innenmarkt   |
|        |            |                    | 110         |              |          |                        | Für Aussenmarkt mit 2 Airbags  |
|        |            |                    | 114         |              |          |                        | Für Aussenmarkt mit Klimaanlage und 2 Airbags  |
|        |            |                    | 115         |              |          |                        | Für Aussenmarkt mit 2 Airbags, ABS   |
|        |            |                    | 110         | 43           | Luxus    | E-4                    | Für Aussenmarkt mit Klimaanlage und 2 Airbags  |
|        |            |                    | 116         |              |          |                        | Für Aussenmarkt mit 2 Airbags, ABS   |

### Motorausstattung für Fahrzeuge LADA 1118

| Ausführung des Fahrzeuges | Fahrzeug-Ausstattung | Bauweise | Motorausstattung für Ersatzteile | Motortyp       | Arbeitshub, l | Abgasvorschriften | Bemerkung  |
|---------------------------|----------------------|----------|----------------------------------|----------------|---------------|-------------------|--|
| 11183                     | 10                   | 30       | 11183-1000260-00                 | 8-Ventil-Motor | 1,6           | E-3               | 21114-1411020-00<br>oder<br>21114-1411020-41<br>oder<br>21114-1411020-42 |
|                           | 14                   |          | 11183-1000260-03                 |                |               |                   |  |
|                           | 110                  |          | 11183-1000260-00                 |                |               |                   |  |
|                           | 114                  |          | 11183-1000260-03                 |                |               |                   |  |
|                           | 115                  |          | 11183-1000260-00                 |                |               |                   |  |
|                           | 116                  |          | 11183-1000260-03                 |                |               |                   |  |
|                           | 10                   | 31       | 11183-1000260-00                 |                |               |                   |  |
|                           | 110                  |          |                                  |                |               |                   |  |
|                           | 114                  | 33       | 21114-1000260-53                 |                |               |                   |  |
|                           | 40                   | 40       | 11183-1000260-50                 |                |               |                   |  |
|                           | 140                  |          |                                  |                |               |                   |  |
|                           | 40                   | 41       |                                  |                |               |                   |  |
|                           | 140                  |          |                                  |                |               |                   |  |
|                           | 140                  |          |                                  |                |               |                   |  |
| 140                       | 43                   |          |                                  |                |               |                   |  |
|                           |                      |          |                                  |                |               | E-3               | 11183-1411020-51<br>oder<br>11183-1411020-52                             |

| Ausführung des Fahrzeuges | Fahrzeug-Ausstattung | Bauweise | Motorausstattung für Ersatzteile | Motortyp        | Arbeitshub, l | Abgasvorschriften | Bemerkung  |
|---------------------------|----------------------|----------|----------------------------------|-----------------|---------------|-------------------|--|
| 11184                     | 14                   | 30       | 11194-1000260-03                 | 16-Ventil-Motor | 1,4           | E-3               | 11194-1411020-01<br>oder<br>11194-1411020-02<br>oder<br>11194-1411020-10 |
|                           | 34                   |          | 11194-1000260-30                 |                 |               |                   | 11194-1411020-20   |
|                           | 46                   |          | 11194-1000260-30                 |                 |               |                   | 11194-1411020-20   |
|                           | 110                  |          | 11194-1000260-00                 |                 |               |                   | 11194-1411020-01<br>oder<br>11194-1411020-02<br>oder<br>11194-1411020-10 |
|                           | 114                  |          | 11194-1000260-03                 |                 |               |                   |  |
|                           | 115                  |          | 11194-1000260-00                 |                 |               |                   |  |
|                           | 116                  |          | 11194-1000260-03                 |                 |               |                   |  |
|                           | 130                  |          | 11194-1000260-30                 |                 |               |                   | 11194-1411020-20   |
|                           | 134                  |          | 11194-1000260-30                 |                 |               |                   |  |
|                           | 136                  |          | 11194-1000260-30                 |                 |               |                   |  |
|                           | 15                   | 33       | 11194-1000260-00                 |                 |               |                   |  |
|                           | 16                   |          | 11194-1000260-03                 |                 |               |                   | 11194-1411020-20   |
|                           | 36                   |          | 11194-1000260-30                 |                 |               |                   |  |
|                           |                      |          |                                  |                 |               |                   |  |

| Ausführung des Fahrzeuges | Fahrzeug-Ausstattung | Bauweise | Motorausstattung für Ersatzteile | Motortyp        | Arbeitshub, l | Abgasvorschriften | Bemerkung                |  |  |
|---------------------------|----------------------|----------|----------------------------------|-----------------|---------------|-------------------|--------------------------|--|--|
| 11184                     | 110                  | 33       | 11194-1000260-00                 | 16-Ventil-Motor | 1,4           | E-3               | 11194-1411020-01         |  |  |
|                           | 116                  |          | 11194-1000260-03                 |                 |               |                   | oder<br>11194-1411020-02 |  |  |
|                           | 136                  |          | 11194-1000260-30                 |                 |               |                   | oder<br>11194-1411020-10 |  |  |
|                           | 10                   | 40       | 11194-1000260-20                 |                 |               | E-4               | 11194-1411020-10         |  |  |
|                           | 110                  |          | 11194-1000260-20                 |                 |               |                   |                          |  |  |
|                           | 114                  |          | 11194-1000260-23                 |                 |               |                   |                          |  |  |
|                           | 115                  |          | 11194-1000260-20                 |                 |               |                   |                          |  |  |
|                           | 110                  | 43       | 11194-1000260-20                 |                 |               | E-4               | 11194-1411020-10         |  |  |
|                           | 116                  |          | 11194-1000260-23                 |                 |               |                   |                          |  |  |
|                           |                      |          |                                  |                 |               |                   |                          |  |  |



En el capítulo del Catálogo «**Figuras y lista de las piezas y de las unidades de montaje**» las piezas y las unidades de montaje están localizadas según su síntoma funcional.

A la derecha de la figura (fig. 1) se da la lista (fig.2) de las piezas y de las unidades de montaje.

En el capítulo «**Indicador numérico**» se dan los números de las piezas en orden creciente, incluidas en el catálogo (excepto las estandarizadas) con indicación del índice de la figura y del número de la posición.



**Para determinar el número de la pieza según su función es necesario:**

- en el artículo «**Lista de figuras**» definir el índice de la figura,
- según el índice definir la figura,
- en la figura definir el número de la posición,
- según el número de la posición definir el número de la pieza.

**Para definir la pieza en la figura según su número es necesario:**

- en el «**Indicador numérico**» definir el índice de la figura y el número de la posición,
- según el índice definir la figura,
- en la figura según el número de la posición definir la pieza.

Más abajo se da la «**Simbología**», que se encuentra en el catálogo.

- 1  — se refiere a la primera velocidad;
-  — se refiere a la marcha atrás;
- \*) — se admite la sustitución por otras clases (en la columna variante);
- ~ — variante en opción;
- ! — emplear conjuntamente;
- KY** — climatización
- E-ΓA3** — la pieza se monta sólo en los automóviles con el pedal electrónico de aceleración;
- E-5** — para los vehículos con el sistema de emisión «Euro-5».
- Exp** — para los vehículos del equipamiento de exportación;
- ABS** — se monta el sistema antibloqueo frenos;
- ^ — emplear la pieza con el método de selección;
- > **03.10** — hasta marzo de 2010;
- 03.10**—> — a partir de marzo de 2010;

**00001-0061008-11**

— pieza estandarizada, penúltima cifra -código del materiale de la pieza (Tabla1), última cifra - código del revestimiento (Tabla 2).

Por ejemplo, en el número **00001-0025742-12** la penúltima cifra «1» indica, que la pieza está fabricada de acero con límite de resistencia a la ruptura de 490 a 784 MPa, la última cifra «2» dice, que la pieza va cromada.

En el capítulo «**Tablas**» se dan las piezas estandarizadas, retenes y rodamientos, también la figura para cada pieza con indicación de las cotas principales. Este capítulo no comprende los números de las piezas estandarizadas las cuales se diferencian de las otras solamente por dos últimas cifras.

Tabla 1

| Código | Material   |
|--------|--|
|        | Acero con límite de resistencia a la ruptura, MPa (kgf/mm <sup>2</sup> ) |
| 0      | 333-490 (34-50)  |
| 1      | 490-784 (50-80)  |
| 2      | 784-980 (80-100)   |
| 3      | 980-1176 (100-120)   |
| 4      | Latón  |
| 5      | Aleación ligera  |
| 6      | Cobre  |
| 7      | Otros materiales metálicos, excepto arribacitados                        |
| 8      | No metálico  |
| 9      | Mixto  |

Tabla 2

| Código | Recubrimiento          |
|--------|------------------------|
| 0      | Sin recubrimiento      |
| 1      | Cincado                |
| 2      | Cromado                |
| 3      | Fosfatación            |
| 4      | Estañado               |
| 5      | Niquelado brillante    |
| 6      | Oxidación              |
| 7,8,9  | Recubrimiento especial |

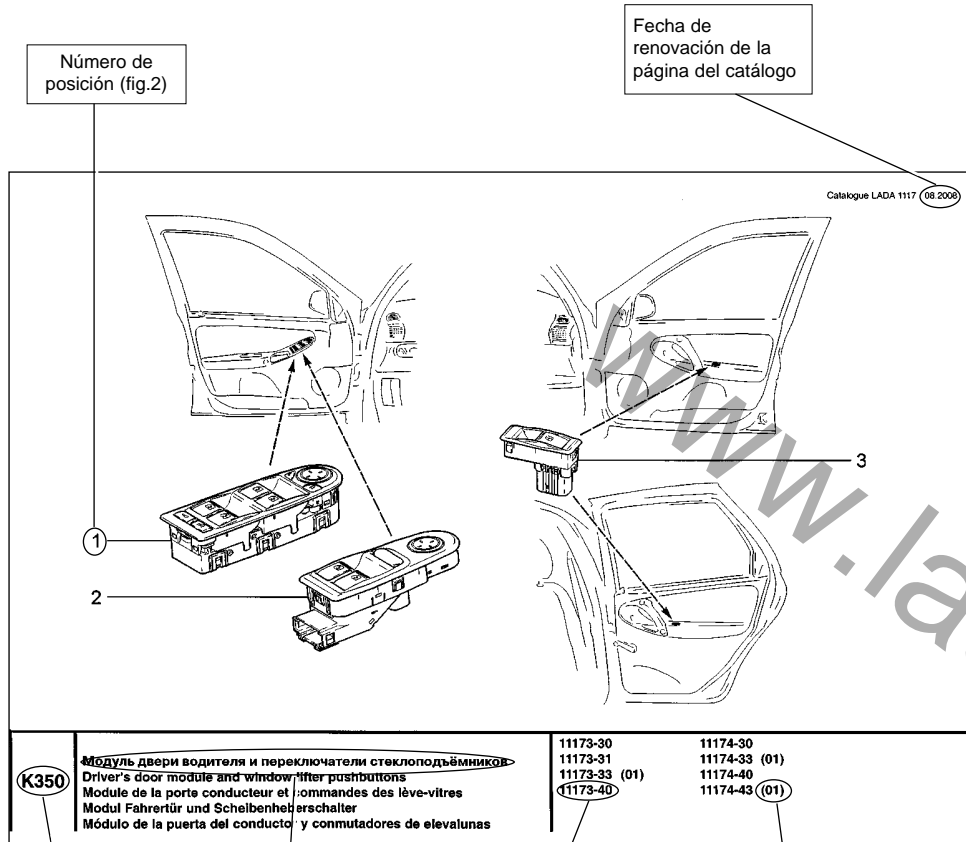

Fig. 1

Catalogue LADA 1117 08.2008

| №. N. | №. N. | Дата     | Номер детали       | Именность   | Код | CT | Наименование                         | Description                   | Designation                                | Benennung                      | Denominación                                 |
|-------|-------|----------|--------------------|-------------|-----|----|--------------------------------------|-------------------------------|--|--------------------------------|--|
| №.    | №.    | Not.Data | Part N.            | Application | DTY |    |                                      |                               |  |                                |  |
| 1     |       |          | + 11180-3763080-00 | (01)        |     |    | 1 Модуль кнопок двери водителя       | Driver door controls          | Bloc des commandes sur porte du conducteur | Steuereinheit der Fahrertür    | Módulo de botones de la puerta del conductor |
| 1     |       |          | + 11180-3763080-01 | (01)        |     |    | 1 Модуль кнопок двери водителя       | Driver door controls          | Bloc des commandes sur porte du conducteur | Steuereinheit der Fahrertür    | Módulo de botones de la puerta del conductor |
| 2     |       |          | + 11180-3709610-10 |             |     |    | 1 Блок управления стеклоподъемниками | Window regulator control unit | Bloc de commandes de lève-glace            | Bloc de commande de lève-glace | Bloque de mando de elevavinas                |
| 3     |       |          | 11180-3709613-00   | (01)        |     |    | 3 Переключатель стеклоподъемника     | Window lifter pushbutton      | Commande de lève-vitre                     | Steuertaste für Fensterheber   | Interruptor del elevavinas                   |
| 3     |       |          | 11180-3709613-00   | (01)        |     |    | 1 Переключатель стеклоподъемника     | Window lifter pushbutton      | Commande de lève-vitre                     | Steuertaste für Fensterheber   | Interruptor del elevavinas                   |

Нúmero de posición (fig. 1)

Estas piezas son intercambiables

Cantidad piezas en la presente figura

Denominación de la pieza

Indice de la figura

Denominación de la figura

Modificación (modelo y versión) del automóvil, para la cual esta figura es actual

Símbolo de la modificación para esta figura

Pieza va suministrada como recambio

Número de pieza

Pieza 11180-3763080-01 se monta solamente en los vehículos 11173-33, 11174-33, 11174-43

Indice de la figura

Fig. 2

## MODIFICACIONES Y EQUIPAMIENTO DE VEHÍCULOS LADA 1118

| Modelo | Versión | Tipo de carrocería | Equipamiento | Código de ejecución | Ejecución | Normas de emisión | Nota   |
|--------|---------|--------------------|--------------|---------------------|-----------|-------------------|--|
| 1118   | 11183   | седан              | 10           | 30                  | Norma     | E-3               | Para el mercado interior   |
|        |         |                    | 14           |                     |           |                   | Para el mercado interior con la climatización  |
|        |         |                    | 110          |                     |           |                   | Para el mercado exterior   |
|        |         |                    | 114          |                     |           |                   | Para el mercado exterior con la climatización  |
|        |         |                    | 115          |                     |           |                   | Para el mercado exterior con ABC   |
|        |         |                    | 116          |                     |           |                   | Para el mercado exterior con la climatización, ABC   |
|        |         |                    | 10           | 31                  | Estándar  | E-3               | Para el mercado interior sin la servodirección eléctrica   |
|        |         |                    | 110          |                     |           |                   | Para el mercado exterior sin la servodirección eléctrica   |
|        |         |                    | 114          |                     |           |                   | Para el mercado exterior con la climatización, dos airbags                                       |
|        |         |                    | 40           | 40                  | Norma     | E-3               | Para el mercado interior con el pedal electrónico del acelerador                                 |
|        |         |                    | 140          |                     |           |                   | Para el mercado exterior con el pedal electrónico del acelerador                                 |
|        |         |                    | 40           | 41                  | Estándar  | E-3               | Para el mercado interior sin la servodirección eléctrica con el pedal electrónico del acelerador |
|        |         |                    | 140          |                     |           |                   | Para el mercado exterior sin la servodirección eléctrica con el pedal electrónico del acelerador |
|        |         |                    | 140          | 43                  | Lujo      |                   | Para el mercado exterior con dos airbags con el pedal electrónico del acelerador                 |

| Modelo | Versión | Tipo de carrocería | Equipamiento | Código de ejecución | Ejecución | Normas de emisión   | Nota   |
|--------|---------|--------------------|--------------|---------------------|-----------|---|--|
| 1118   | 11184   | Berlina            | 14           | 30                  | Norma     | E-3   | Para el mercado interior con la climatización  |
|        |         |                    | 34           |                     |           |   | Para el mercado interior con la climatización con el pedal electrónico del acelerador, Audiosystem       |
|        |         |                    | 46           |                     |           |   | Para el mercado interior con la climatización, con el pedal electrónico del acelerador, ABC              |
|        |         |                    | 110          |                     |           |   | Para el mercado exterior   |
|        |         |                    | 114          |                     |           |   | Para el mercado exterior con la climatización  |
|        |         |                    | 115          |                     |           |   | Para el mercado exterior con ABC   |
|        |         |                    | 116          |                     |           |   | Para el mercado exterior con la climatización, ABC   |
|        |         |                    | 130          |                     |           |   | Para el mercado exterior con el pedal electrónico del acelerador   |
|        |         |                    | 134          |                     |           |   | Para el mercado exterior con la climatización, con el pedal electrónico del acelerador, dos airbags      |
|        |         |                    | 136          |                     |           |   | Para el mercado exterior con la climatización, con el pedal electrónico del acelerador, dos airbags, ABC |
|        |         |                    | 15           | 33                  | Lujo      | Para el mercado interior con ABC, dos airbags                   |  |
|        |         |                    | 16           |                     |           | Para el mercado interior con la climatización, ABC, dos airbags |  |

| Modelo | Versión | Tipo de carrocería | Equipamiento | Código de ejecución | Ejecución | Normas de emisión | Nota  |
|--------|---------|--------------------|--------------|---------------------|-----------|-------------------|---|
| 1118   | 11184   | Berlina            | 36           | 33                  | Lujo      | E-3               | Para el mercado interior con la climatización, dos airbags, con el pedal electrónico del acelerador, ABC, Audiosystem |
|        |         |                    | 110          |                     |           |                   | Para el mercado exterior con dos airbags  |
|        |         |                    | 116          |                     |           |                   | Para el mercado exterior con la climatización, ABS y dos airbags  |
|        |         |                    | 136          |                     |           |                   | Para el mercado exterior con la climatización, ABS y dos airbags, con el pedal electrónico del acelerador             |
|        |         |                    | 10           | 40                  | Norma     | E-4               | Para el mercado interior  |
|        |         |                    | 110          |                     |           |                   | Para el mercado exterior con dos airbags  |
|        |         |                    | 114          |                     |           |                   | Para el mercado exterior con la climatización, dos airbags  |
|        |         |                    | 115          |                     |           |                   | Para el mercado exterior con ABS y dos airbags  |
|        |         |                    | 110          | 43                  | Lujo      | E-4               | Para el mercado exterior con la climatización y dos airbags   |
|        |         |                    | 116          |                     |           |                   | Para el mercado exterior con ABS y dos airbags  |

## EQUIPAMIENTOS DE LOS MOTORES PARA VEHÍCULOS LADA 1118

| Versión de vehículo | Equipamiento de vehículo | Ejecución | Equipamiento de motores para las piezas de recambio | Tipo de motor | Cilindrada | Normas de emisión | Controller   |
|---------------------|--------------------------|-----------|---|---------------|------------|-------------------|--|
| 11183               | 10                       | 30        | 11183-1000260-00                                    | 8-válvulas    | 1,6        | E-3               | 21114-1411020-00<br>0<br>21114-1411020-41<br>0<br>21114-1411020-42 |
|                     | 14                       |           | 11183-1000260-03                                    |               |            |                   |  |
|                     | 110                      |           | 11183-1000260-00                                    |               |            |                   |  |
|                     | 114                      |           | 11183-1000260-03                                    |               |            |                   |  |
|                     | 115                      |           | 11183-1000260-00                                    |               |            |                   |  |
|                     | 116                      |           | 11183-1000260-03                                    |               |            |                   |  |
|                     | 10                       | 31        | 11183-1000260-00                                    |               |            |                   |  |
|                     | 110                      |           |   |               |            |                   |  |
|                     | 114                      | 33        | 21114-1000260-53                                    |               |            |                   |  |
|                     | 40                       | 40        | 11183-1000260-50                                    |               |            |                   |  |
|                     | 140                      |           |   |               |            |                   |  |
|                     | 40                       | 41        |   |               |            |                   |  |
|                     | 140                      |           |   |               |            |                   |  |
|                     | 140                      | 43        |   |               |            |                   |  |
|                     |                          |           |   |               |            | E-3               | 11183-1411020-51<br>0<br>11183-1411020-52                          |

| Versión de vehículo | Equipamiento de vehículo | Ejecución        | Equipamiento de motores para las piezas de recambio | Tipo de motor | Cilindrada | Normas de emisión | Controller   |
|---------------------|--------------------------|------------------|---|---------------|------------|-------------------|--|
| 11184               | 14                       | 30               | 11194-1000260-03                                    | 16-válvulas   | 1,4        | E-3               | 11194-1411020-01<br>0<br>11194-1411020-02<br>0<br>11194-1411020-10 |
|                     | 34                       |                  | 11194-1000260-30                                    |               |            |                   | 11194-1411020-20   |
|                     | 46                       |                  | 11194-1000260-30                                    |               |            |                   | 11194-1411020-20   |
|                     | 110                      |                  | 11194-1000260-00                                    |               |            |                   | 11194-1411020-01<br>0<br>11194-1411020-02<br>0<br>11194-1411020-10 |
|                     | 114                      |                  | 11194-1000260-03                                    |               |            |                   |  |
|                     | 115                      |                  | 11194-1000260-00                                    |               |            |                   |  |
|                     | 116                      |                  | 11194-1000260-03                                    |               |            |                   |  |
|                     | 130                      |                  | 11194-1000260-30                                    |               |            |                   |  |
|                     | 134                      |                  | 11194-1000260-30                                    |               |            |                   |  |
|                     | 136                      | 11194-1000260-30 | 11194-1411020-20                                    |               |            |                   |  |
|                     | 15                       | 33               | 11194-1000260-00                                    |               |            |                   | 11194-1411020-01<br>0<br>11194-1411020-02<br>0<br>11194-1411020-10 |
|                     | 16                       |                  | 11194-1000260-03                                    |               |            |                   | 11194-1411020-20   |
|                     | 36                       |                  | 11194-1000260-30                                    |               |            |                   |  |
|                     |                          |                  |   |               |            |                   |  |

| Versión de vehículo | Equipamiento de vehículo | Ejecución | Equipamiento de motores para las piezas de recambio | Tipo de motor | Cilindrada | Normas de emisión | Controller       |  |  |
|---------------------|--------------------------|-----------|---|---------------|------------|-------------------|------------------|--|--|
| 11184               | 110                      | 33        | 11194-1000260-00                                    | 16-válvulas   | 1,4        | E-3               | 11194-1411020-01 |  |  |
|                     | 116                      |           | 11194-1000260-03                                    |               |            |                   | 11194-1411020-02 |  |  |
|                     | 136                      |           | 11194-1000260-30                                    |               |            |                   | 11194-1411020-10 |  |  |
|                     | 10                       | 40        | 11194-1000260-20                                    |               |            | E-4               | 11194-1411020-10 |  |  |
|                     | 110                      |           | 11194-1000260-20                                    |               |            |                   |                  |  |  |
|                     | 114                      |           | 11194-1000260-23                                    |               |            |                   |                  |  |  |
|                     | 115                      |           | 11194-1000260-20                                    |               |            |                   |                  |  |  |
|                     | 110                      | 43        | 11194-1000260-20                                    |               |            | E-4               | 11194-1411020-10 |  |  |
|                     | 116                      |           | 11194-1000260-23                                    |               |            |                   |                  |  |  |
|                     |                          |           |   |               |            |                   |                  |  |  |



|            |                                    |
|------------|------------------------------------|
| <b>RUS</b> | <b>ПЕРЕЧЕНЬ ИЛЛЮСТРАЦИЙ</b>        |
| <b>GB</b>  | <b>LIST OF FIGURES</b>             |
| <b>F</b>   | <b>LISTE DES ILLUSTRATIONS</b>     |
| <b>D</b>   | <b>VERZEICHNIS DER ABBILDUNGEN</b> |
| <b>E</b>   | <b>LISTA DE FIGURAS</b>            |

| Наименование иллюстраций<br><b>RUS</b> | Names of figures<br><b>GB</b>          | Désignation<br><b>F</b>                  | Benennung<br><b>D</b>            | Denominación de las figuras<br><b>E</b>    | Индекс<br>Index<br>Index<br>Indice | Варианты<br>Versions<br>Niveaux<br>Varianten<br>Versiones |
|--|--|--|----------------------------------|--|------------------------------------|---|
| 1                                      | 2                                      | 3  | 4                                | 5  | 6                                  | 7   |
| <b>A. Двигатель</b>                    | <b>A. Engine</b>                       | <b>A. Moteur</b>                         | <b>A. Motor</b>                  | <b>A. Motor</b>                            |                                    |   |
| <b>A0. Двигатель в сборе</b>           | <b>A0. Engine assembly</b>             | <b>A0. Moteur complet</b>                | <b>A0. Motor, komplett</b>       | <b>A0. Conjunto de motor</b>               |                                    |   |
| Двигатель                              | Engine                                 | Moteur                                   | Motor                            | Motor                                      | <b>A001</b>                        |   |
| Двигатель                              | Engine                                 | Moteur                                   | Motor                            | Motor                                      | <b>A002</b>                        |   |
| Двигатель                              | Engine                                 | Moteur                                   | Motor                            | Motor                                      | <b>A003</b>                        |   |
| Подвеска двигателя                     | Engine mounting                        | Suspension de moteur                     | Motoraufhängung                  | Suspensión del motor                       | <b>A010</b>                        |   |
| Подвеска двигателя                     | Engine mounting                        | Suspension de moteur                     | Motoraufhängung                  | Suspensión del motor                       | <b>A011</b>                        |   |
| Подвеска двигателя                     | Engine mounting                        | Suspension de moteur                     | Motoraufhängung                  | Suspensión del motor                       | <b>A012</b>                        |   |
| <b>A1. Основные элементы двигателя</b> | <b>A1. Main engine components</b>      | <b>A1. Eléments principaux du moteur</b> | <b>A1. Hauptteile des Motors</b> | <b>A1. Elementos principales del motor</b> |                                    |   |
| Блок цилиндров и головка блока         | Cylinder block and cylinder block head | Bloc-cylindres et culasse                | Zylinderblock und Zylinderkopf   | Bloque de cilindros y culata               | <b>A100</b>                        |   |
| Блок цилиндров и головка блока         | Cylinder block and cylinder block head | Bloc-cylindres et culasse                | Zylinderblock und Zylinderkopf   | Bloque de cilindros y culata               | <b>A101</b>                        |   |
| Блок цилиндров и головка блока         | Cylinder block and cylinder block head | Bloc-cylindres et culasse                | Zylinderblock und Zylinderkopf   | Bloque de cilindros y culata               | <b>A102</b>                        |   |
| Картер масляный                        | Oil sump                               | Carter d'huile                           | Olwanne                          | Carter de aceite                           | <b>A110</b>                        |   |
| Вал коленчатый и маховик               | Crankshaft and flywheel                | Vilebrequin et volant                    | Kurbelwelle und Schwungrad       | Cigüeñal y volante                         | <b>A120</b>                        |   |
| Вал коленчатый и маховик               | Crankshaft and flywheel                | Vilebrequin et volant                    | Kurbelwelle und Schwungrad       | Cigüeñal y volante                         | <b>A121</b>                        |   |
| Шатуны и поршни                        | Connecting rods and pistons            | Bielles et pistons                       | Pleuel und Kolben                | Bielas y pistones                          | <b>A130</b>                        |   |
| Шатуны и поршни                        | Connecting rods and pistons            | Bielles et pistons                       | Pleuel und Kolben                | Bielas y pistones                          | <b>A131</b>                        |   |
| Шатуны и поршни                        | Connecting rods and pistons            | Bielles et pistons                       | Pleuel und Kolben                | Bielas y pistones                          | <b>A132</b>                        |   |
| Привод распределительного вала         | Camshaft drive                         | Commande d'arbre à cames                 | Nockenwellenantrieb              | Mando del árbol de levas                   | <b>A140</b>                        |   |
| Привод распределительных валов         | Camshaft drive                         | Commande des arbres à cames              | Nockenwellenantrieb              | Mando de los árboles de levas              | <b>A141</b>                        |   |

| 1   | 2                                   | 3   | 4  | 5   | 6           | 7 |
|---|-------------------------------------|---|--|---|-------------|---|
| Привод вспомогательных агрегатов              | Auxiliary units drivebelt           | Commandes des organes auxiliaires                     | Hilfsaggegeten-Antrieb                   | Accionamiento de los grupos auxiliares            | <b>A145</b> |   |
| Привод вспомогательных агрегатов              | Auxiliary units drivebelt           | Commandes des organes auxiliaires                     | Hilfsaggegeten-Antrieb                   | Accionamiento de los grupos auxiliares            | <b>A146</b> |   |
| Механизм газораспределительный                | Valve train                         | Mécanisme de distribution                             | Ventiltrieb                              | Mecanismo de distribución de gas                  | <b>A150</b> |   |
| Механизм газораспределительный                | Valve train                         | Mécanisme de distribution                             | Ventiltrieb                              | Mecanismo de distribución de gas                  | <b>A151</b> |   |
| <b>A2. Система подачи топлива</b>             | <b>A2. Fuel supply system</b>       | <b>A2. Système d'amenée du carburant</b>              | <b>A2. Kraftstoffanlage</b>              | <b>A2. Sistema de alimentación de combustible</b> |             |   |
| Бак топливный                                 | Fuel tank                           | Réservoir à carburant                                 | Kraftstofftank                           | Depósito de combustible                           | <b>A200</b> |   |
| Бак топливный                                 | Fuel tank                           | Réservoir à carburant                                 | Kraftstofftank                           | Depósito de combustible                           | <b>A201</b> |   |
| Трубопроводы топливные                        | Fuel lines                          | Canalisations de carburant                            | Kraftstoffleitungen                      | Tubeías de combustible                            | <b>A210</b> |   |
| Система улавливания паров бензина             | Evaporative emission control system | Système de capture des vapeurs d'essence              | Tankentlüftungsanlage                    | Sistema de captación de vapores de gasolina       | <b>A220</b> |   |
| Рампа и форсунки                              | Fuel rail with injectors            | Rampe et injecteurs                                   | Kraftstoffverteiler und Einspritzventile | Rampa y inyectoros                                | <b>A230</b> |   |
| Рампа и форсунки                              | Fuel rail with injectors            | Rampe et injecteurs                                   | Kraftstoffverteiler und Einspritzventile | Rampa y inyectoros                                | <b>A231</b> |   |
| <b>A3. Система питания</b>                    | <b>A3. Air/fuel supply system</b>   | <b>A3. Système d'alimentation</b>                     | <b>A3. Kraftstoffanlage</b>              | <b>A3. Sistema de alimentación</b>                |             |   |
| Фильтр воздушный                              | Air cleaner                         | Filtre à air  | Luffilter                                | Filtro de aire                                    | <b>A300</b> |   |
| Фильтр воздушный                              | Air cleaner                         | Filtre à air  | Luffilter                                | Filtro de aire                                    | <b>A301</b> |   |
| Фильтр воздушный                              | Air cleaner                         | Filtre à air  | Luffilter                                | Filtro de aire                                    | <b>A302</b> |   |
| Фильтр воздушный                              | Air cleaner                         | Filtre à air  | Luffilter                                | Filtro de aire                                    | <b>A303</b> |   |
| Система подачи воздуха                        | Air supply system                   | Système d'amenée d'air                                | Luftansaugleitung                        | Sistema de alimentación de aire                   | <b>A310</b> |   |
| Система подачи воздуха                        | Air supply system                   | Système d'amenée d'air                                | Luftansaugleitung                        | Sistema de alimentación de aire                   | <b>A311</b> |   |
| Система подачи воздуха                        | Air supply system                   | Système d'amenée d'air                                | Luftansaugleitung                        | Sistema de alimentación de aire                   | <b>A312</b> |   |
| Привод акселератора                           | Throttle drive unit                 | Commande d'accélérateur                               | Gaspedalbetätigung                       | Mando del acelerador                              | <b>A320</b> |   |
| Педал привода акселератора                    | Throttle drive unit pedal           | Pédale d'accélérateur                                 | Gaspedal                                 | El pedal de mando del acelerador                  | <b>A321</b> |   |
| Патрубок дроссельный                          | Throttle body                       | Boîtier de papillon                                   | Stutzen mit der Drosselkappe             | Tubuladura de mariposa                            | <b>A330</b> |   |
| <b>A4. Система выпуска отработавших газов</b> | <b>A4. Exhaust system</b>           | <b>A4. Système d'évacuation des gaz d'échappement</b> | <b>A4. Abgasanlage</b>                   | <b>A4. Sistema de escape de gases de desecho</b>  |             |   |
| Труба впускная                                | Intake manifold                     | Tube d'admission                                      | Ansaugrohr                               | Tubo de admisión                                  | <b>A400</b> |   |
| Модуль впуска                                 | Intake module                       | Module d'admission                                    | Saugmodul                                | Módulo de admisión                                | <b>A410</b> |   |
| Модуль впуска                                 | Intake module                       | Module d'admission                                    | Saugmodul                                | Módulo de admisión                                | <b>A411</b> |   |
| Модуль впуска                                 | Intake module                       | Module d'admission                                    | Saugmodul                                | Módulo de admisión                                | <b>A412</b> |   |
| Модуль впуска                                 | Intake module                       | Module d'admission                                    | Saugmodul                                | Módulo de admisión                                | <b>A413</b> |   |
| Труба приёмная с нейтрализатором              | Exhaust downpipe with catalyst      | Collecteur d'échappement et catalyseur                | Auspuffkrümmer mit Katalysator           | Tubo receptor con catalizador                     | <b>A420</b> |   |
| Труба приёмная с нейтрализатором              | Exhaust downpipe with catalyst      | Collecteur d'échappement et catalyseur                | Auspuffkrümmer mit Katalysator           | Tubo receptor con catalizador                     | <b>A421</b> |   |

| 1                                     | 2                                  | 3                                      | 4                              | 5                                       | 6           | 7 |
|---------------------------------------|------------------------------------|--|--------------------------------|---|-------------|---|
| Труба приемная с нейтрализатором      | Exhaust downpipe with catalyst     | Collecteur d'échappement et catalyseur | Auspuffkrümmer mit Katalysator | Tubo receptor con catalizador           | <b>A423</b> |   |
| Глушители                             | Mufflers                           | Silencieux                             | Schalldämpfer                  | Silenciadores                           | <b>A430</b> |   |
| <b>A5. Система смазки</b>             | <b>A5. Lubrication system</b>      | <b>A5. Graissage</b>                   | <b>A5. Schmieranlage</b>       | <b>A5. Sistema de lubricación</b>       |             |   |
| Система смазки и вентиляции           | Lubrication and ventilation system | Système de graissage et ventilation    | Schmier- und Lüftungsanlage    | Sistema de lubricación y de ventilación | <b>A500</b> |   |
| Система смазки и вентиляции           | Lubrication and ventilation system | Système de graissage et ventilation    | Schmier- und Lüftungsanlage    | Sistema de lubricación y de ventilación | <b>A501</b> |   |
| Насос масляный                        | Oil pump                           | Pompe à huile                          | Olpumpe                        | Bomba de aceite                         | <b>A510</b> |   |
| <b>A6. Система охлаждения</b>         | <b>A6. Cooling system</b>          | <b>A6. Refroidissement</b>             | <b>A6. Kühlanlage</b>          | <b>A6. Sistema de refrigeración</b>     |             |   |
| Система охлаждения                    | Cooling system                     | Circuit de refroidissement             | Kühlanlage                     | Sistema de refrigeración                | <b>A600</b> |   |
| Радиатор и бачок расширительный       | Radiator with surge tank           | Radiateur et vase d'expansion          | Kühler und Ausdehnungsbehälter | Radiador y depósito de expansión        | <b>A610</b> |   |
| Насос водяной                         | Water pump                         | Pompe à eau                            | Wasserpumpe                    | Bomba de agua                           | <b>A620</b> |   |
| <b>B. Трансмиссия</b>                 | <b>B. Power train</b>              | <b>B. Transmission</b>                 | <b>B. Antriebsstrang</b>       | <b>B. Transmisión</b>                   |             |   |
| <b>B1. Сцепление</b>                  | <b>B1. Clutch</b>                  | <b>B1. Embrayage</b>                   | <b>B1. Kupplung</b>            | <b>B1. Embrague</b>                     |             |   |
| Привод сцепления                      | Clutch drive                       | Commande d'embrayage                   | Kupplungsbetätigung            | Mando de embrague                       | <b>B110</b> |   |
| Сцепление                             | Clutch                             | Embrayage                              | Kupplung                       | Embrague                                | <b>B140</b> |   |
| Картер сцепления                      | Clutch case                        | Carter d'embrayage                     | Kupplungsgehäuse               | Carter de embrague                      | <b>B150</b> |   |
| <b>B2. Коробка передач</b>            | <b>B2. Gearbox</b>                 | <b>B2. Boîte de vitesses</b>           | <b>B2. Schaltgetriebe</b>      | <b>B2. Caja de cambios</b>              |             |   |
| Коробка передач                       | Gearbox                            | Boîte de vitesses                      | Schaltgetriebe                 | Caja de cambios                         | <b>B200</b> |   |
| Коробка передач                       | Gearbox                            | Boîte de vitesses                      | Schaltgetriebe                 | Caja de cambios                         | <b>B201</b> |   |
| Картер коробки передач                | Gearbox casing                     | Carter de boîte de vitesses            | Schaltgetriebegehäuse          | Carter de caja de cambios               | <b>B210</b> |   |
| Валы коробки передач                  | Gearbox shafts                     | Arbres de boîte de vitesses            | Getriebewellen                 | Arboles de caja de cambios              | <b>B220</b> |   |
| Валы коробки передач                  | Gearbox shafts                     | Arbres de boîte de vitesses            | Getriebewellen                 | Arboles de caja de cambios              | <b>B221</b> |   |
| Шестерни коробки передач              | Gearbox gears                      | Pignonnerie de boîte de vitesses       | Getrieberäder                  | Engranajes de caja de cambios           | <b>B230</b> |   |
| Шестерни коробки передач              | Gearbox gears                      | Pignonnerie de boîte de vitesses       | Getrieberäder                  | Engranajes de caja de cambios           | <b>B231</b> |   |
| Привод механизма переключения передач | Gearshifting drive                 | Commande de boîte de vitesses          | Gangschaltung-Gestänge         | Mando del mecanismo de cambio marchas   | <b>B250</b> |   |
| Тяга реактивная                       | Torque rod                         | Poussée de réaction                    | Drehmomentstütze               | Empuje de reacción                      | <b>B251</b> |   |
| Механизм переключения передач         | Gearshifting mechanism             | Commande des vitesses                  | Gangschaltung                  | Mecanismo de cambio marchas             | <b>B260</b> |   |
| Механизм выбора передач               | Gear selection mechanism           | Mécanisme de sélection des vitesses    | Gangwähler                     | Mecanismo de selección de las marchas   | <b>B270</b> |   |
| <b>B4. Привод колес</b>               | <b>B4. Wheel drive</b>             | <b>B4. Transmission aux roues</b>      | <b>B4. Vorderradantrieb</b>    | <b>B4. Tracción de las ruedas</b>       |             |   |
| Привод передних колес                 | Front wheel drive shaft            | Transmission aux roues avant           | Vorderradantrieb               | Tracción de las ruedas delanteras       | <b>B400</b> |   |
| Дифференциал                          | Differential                       | Différentiel                           | Ausgleichgetriebe              | Diferencial                             | <b>B410</b> |   |

| 1   | 2  | 3   | 4  | 5  | 6 | 7             |
|---|--|---|--|--|---|---------------|
| <b>C. Тормозная система</b>                     | <b>C. Brake system</b>                           | <b>C. Système de freinage</b>                         | <b>C. Bremsanlage</b>  | <b>C. Sistema de frenos</b>                  |   |               |
| <b>C1. Привод тормозов</b>                      | <b>C1. Brake drive</b>                           | <b>C1. Commande des freins</b>                        | <b>C1. Bremsantrieb</b>                                      | <b>C1. Mando de frenos</b>                   |   |               |
| Педаль тормоза                                  | Brake pedal                                      | Pédale de frein                                       | Bremspedal   | Pedal del freno                              |   | <b>C100</b>   |
| Элементы привода тормозов                       | Brake drive components                           | Eléments de la commande des freins                    | Hauptteile des Bremsantriebs                                 | Elementos de mando de frenos                 |   | <b>C110</b>   |
| Привод гидротормозов                            | Hydraulic brakes drive                           | Commande hydraulique des freins                       | Hydraulischer Bremsantrieb                                   | Mando de frenos hidráulicos                  |   | <b>C120</b>   |
| Привод гидротормозов                            | Hydraulic brakes drive                           | Commande hydraulique des freins                       | Hydraulischer Bremsantrieb                                   | Mando de frenos hidráulicos                  |   | <b>C121</b>   |
| Привод регулятора давления                      | Pressure regulator actuator                      | Commande du limiteur de pression                      | Druckreglerantrieb   | Mando del regulador de presión               |   | <b>C130</b>   |
| Гидроагрегат ABS и датчики скорости колёс       | ABS hydraulic unit with wheel speed sensors      | Bloc hydraulique ABS et capteurs de vitesse des roues | ABS-Hydraulikaggregat und Geschwindigkeitssensoren der Räder | Grupo hidráulico ABS y sensores de velocidad |   | <b>C141</b>   |
| Цилиндр колесный заднего тормоза                | Rear brake wheel cylinder                        | Cylindre récepteur de frein AR                        | Hinterradbremsszylinder                                      | Cilindro de ruedas del freno trasero         |   | <b>C150</b>   |
| Регулятор давления                              | Pressure regulator                               | Limiteur de pression                                  | Druckregler  | Regulador de presión                         |   | <b>C160</b>   |
| Привод стояночного тормоза                      | Parking brake drive                              | Commande de frein de stationnement                    | Feststellbremsbetätigung                                     | Mando del freno de estacionamiento           |   | <b>C170</b>   |
| <b>C2. Тормозные механизмы</b>                  | <b>C2. Brake mechanisms</b>                      | <b>C2. Freins</b>                                     | <b>C2. Bremsvorrichtungen</b>                                | <b>C2. Mecanismos de freno</b>               |   |               |
| Тормоза передние                                | Front brakes                                     | Freins avant  | Vorderradbremse  | Frenos delanteros                            |   | <b>C200</b>   |
| Элементы передних тормозов                      | Front brakes components                          | Eléments des freins avant                             | Hauptteile der Vorderbremsen                                 | Elementos de los frenos delanteros           |   | <b>C210</b>   |
| Тормоза задние                                  | Rear brakes                                      | Freins arrière  | Hinterradbremse  | Frenos traseros                              |   | <b>C220</b>   |
| Тормоза задние                                  | Rear brakes                                      | Freins arrière  | Hinterradbremse  | Frenos traseros                              |   | <b>C230</b>   |
| Тормоза задние                                  | Rear brakes                                      | Freins arrière  | Hinterradbremse  | Frenos traseros                              |   | <b>C231</b>   |
| <b>D. Управление рулевое, подвеска и колеса</b> | <b>D. Steering system, suspension and wheels</b> | <b>D. Direction, suspension et roues</b>              | <b>D. Lenkung, Aufhängung und Räder</b>                      | <b>D. Dirección, suspensión y ruedas</b>     |   |               |
| <b>D1. Управление рулевое</b>                   | <b>D1. Steering system</b>                       | <b>D1. Direction</b>                                  | <b>D1. Lenkung</b>   | <b>D1. Dirección</b>                         |   |               |
| Колонка рулевая                                 | Steering column                                  | Colonne de direction                                  | Lenksäule  | Columna de dirección                         |   | <b>D100</b>   |
| Колонка рулевая                                 | Steering column                                  | Colonne de direction                                  | Lenksäule  | Columna de dirección                         |   | <b>D101</b>   |
| Колонка рулевая                                 | Steering column                                  | Colonne de direction                                  | Lenksäule  | Columna de dirección                         |   | <b>D102</b>   |
| Механизм рулевой                                | Steering mechanism                               | Mécanisme de direction                                | Lenkgetriebe   | Mecanismo de dirección                       |   | <b>D110</b>   |
| Привод рулевой                                  | Steering drive                                   | Timonerie de direction                                | Lenkgestänge   | Mando de dirección                           |   | <b>D120</b>   |
| Вал рулевого управления                         | Steering shaft                                   | Arbre de direction                                    | Lenkstockspindel   | Arbol de la dirección                        |   | <b>D142</b>   |
| Элементы рулевого механизма                     | Steering mechanism components                    | Eléments du mécanisme de direction                    | Hauptteile der Lenkung                                       | Elementos del mecanismo de dirección         |   | <b>D150</b>   |
| Картер рулевого механизма                       | Steering box                                     | Boîtier de direction                                  | Lenkgetriebegehäuse  | Carter del mecanismo de dirección            |   | <b>D160</b>   |
| <b>D2. Подвеска передняя</b>                    | <b>D2. Front suspension</b>                      | <b>D2. Suspension avant</b>                           | <b>D2. Vorderradaufhängung</b>                               | <b>D2. Suspensión delantera</b>              |   |               |
| Элементы передней подвески                      | Front suspension components                      | Eléments de suspension avant                          | Hauptteile der Vorderradaufhängung                           | Elementos de la suspensión delantera         |   | <b>D200</b>   |
| Рычаги передней подвески                        | Front suspension arms                            | Bras de suspension avant                              | Hebel Vorderradaufhängung                                    | Brazos de la suspensión delantera            |   | <b>D210</b>   |
| Стабилизатор поперечной устойчивости            | Anti-roll bar                                    | Barre stabilisatrice anti-roulis                      | Querstabilisator   | Barra estabilizadora                         |   | <b>D220</b>   |
| Стойки телескопические                          | Telescopic struts                                | Amortisseurs télescopiques                            | Federbein  | Montantes telescópicos                       |   | <b>D230</b> ~ |
| Стойки телескопические                          | Telescopic struts                                | Amortisseurs télescopiques                            | Federbein  | Montantes telescópicos                       |   | <b>D231</b> ~ |

| 1                                    | 2   | 3   | 4  | 5   | 6 | 7           |
|--------------------------------------|---|---|--|---|---|-------------|
| <b>D3. Подвеска задняя</b>           | <b>D3. Rear suspension</b>                  | <b>D3. Suspension arrière</b>                     | <b>D3. Hinterachsaufhängung</b>          | <b>D3. Suspensión trasera</b>                   |   |             |
| Подвеска задняя                      | Rear suspension                             | Suspension arrière                                | Hinterachsaufhängung                     | Suspensión trasera                              |   | <b>D300</b> |
| Рычаги задней подвески с тормозами   | Rear suspension arms with brakes            | Bras de suspension arrière avec freins            | Hinterachslenker mit Bremsen             | Brazos de la suspensión trasera con frenos      |   | <b>D310</b> |
| <b>D4. Колеса</b>                    | <b>D4. Wheels</b>                           | <b>D4. Roues</b>                                  | <b>D4. Räder</b>                         | <b>D4. Ruedas</b>                               |   |             |
| Кулаки поворотные и ступицы          | Steering knuckles and hubs                  | Pivots et moyeux                                  | Achsschenkel und Naben                   | Muñones de dirección y cubos                    |   | <b>D400</b> |
| Колеса                               | Wheels                                      | Roues   | Räder                                    | Ruedas  |   | <b>D410</b> |
| Колеса                               | Wheels                                      | Roues   | Räder                                    | Ruedas  |   | <b>D411</b> |
| Колеса                               | Wheels                                      | Roues   | Räder                                    | Ruedas  |   | <b>D412</b> |
| Ступица заднего колеса               | Rear wheel hub                              | Moyeu de roue arrière                             | Hinterradnabe                            | Cubo de la rueda trasera                        |   | <b>D420</b> |
| <b>E. Устройства вспомогательные</b> | <b>E. Comfort and convenience equipment</b> | <b>E. Dispositifs auxiliaires</b>                 | <b>E. Hilfseinrichtungen</b>             | <b>E. Dispositivos auxiliares</b>               |   |             |
| <b>E1. Климатическая установка</b>   | <b>E1. Climate control system</b>           | <b>E1. Climatisation</b>                          | <b>E1. Heizung, Lüftung, Klimaanlage</b> | <b>E1. Climatización</b>                        |   |             |
| Система вентиляции и отопления       | Heating and ventilation system              | Chauffage-ventilation                             | Heizungs- und Lüftungsanlage             | Sistema de ventilación y de calefacción         |   | <b>E100</b> |
| Система вентиляции и отопления       | Heating and ventilation system              | Chauffage-ventilation                             | Heizungs- und Lüftungsanlage             | Sistema de ventilación y de calefacción         |   | <b>E101</b> |
| Отопитель с управлением и шлангами   | Ytater with controls and hoses              | Bloc de chauffage avec commandes et tuyaux        | Heizer mit Steuerung und Schläuchen      | Calefactor con mando y tubos flexibles          |   | <b>E110</b> |
| Отопитель с управлением и шлангами   | Ytater with controls and hoses              | Bloc de chauffage avec commandes et tuyaux        | Heizer mit Steuerung und Schläuchen      | Calefactor con mando y tubos flexibles          |   | <b>E111</b> |
| Воздухопроводы обогрева стёкол       | Air ducts, windscreen heating               | Conduits d'air de dégivrage-désembuage des vitres | Luftleitung Scheibenheizung              | Conductos de aire para calefacción de cristales |   | <b>E120</b> |
| Сопла вентиляции кузова              | Vents, body ventilation                     | Aérateurs de ventilation de l'habitacle           | Düsen, Karosseriebelüftung               | Aireadores de ventilación del habitáculo        |   | <b>E130</b> |
| Вентилятор климатической установки   | Fan, climate control system                 | Ventilateur de climatisation                      | Lüfter Climate control system            | Ventilador de la climatización                  |   | <b>E140</b> |
| Щиток водоотражательный              | Water baffles                               | Tôle pare-eau                                     | Wasserabweiser                           | Tablero hidrófugo                               |   | <b>E150</b> |
| Дефлекторы вытяжной вентиляции       | Deflectors, exhaust ventilation             | Défecteurs de ventilation par aspiration          | Luftleitbleche, Abluftanlage             | Deflectores de ventilación por aspiración       |   | <b>E160</b> |
| Радиатор отопителя                   | Heating radiator                            | Radiateur de chauffage                            | Heizungsradiator                         | Radiador de calefactor                          |   | <b>E170</b> |
| Система кондиционирования            | Conditioning system                         | Conditionnement d'air                             | Klimaanlage                              | Sistema de climatización                        |   | <b>E181</b> |
| <b>E2. Омыватели</b>                 | <b>E2. Washers</b>                          | <b>E2. Lave-glaces</b>                            | <b>E2. Wäscher</b>                       | <b>E2. Lavadores</b>                            |   |             |
| Омыватель ветрового стекла           | Windscreen washer                           | Lave-glace du pare-brise                          | Wäscher, Windschutzscheibe               | Lavaparabrisas                                  |   | <b>E200</b> |
| <b>E3. Стеклоочистители</b>          | <b>E3. Windscreen wipers</b>                | <b>E3. Essuie-glaces</b>                          | <b>E3. Wischer</b>                       | <b>E3. Limpiacristales</b>                      |   |             |
| Стеклоочиститель передний            | Front wiper                                 | Essuie-glace avant                                | Frontscheibenwischer                     | Limpiaparabrisas                                |   | <b>E300</b> |

| 1   | 2  | 3  | 4   | 5   | 6 | 7   |
|---|--|--|---|---|---|---|
| <b>E4. Подушки безопасности</b><br>Надувные подушки безопасности  | <b>E4. Air bags</b><br>Inflatable air bags   | <b>E4. Airbags</b><br>Coussins d'air gonflables (airbags)  | <b>E4. Airbags</b><br>Airbags   | <b>E4. Airbags</b><br>Airbags   |   | <b>E400</b>   |
| <b>K. Электрооборудование</b>   | <b>K. Electrical equipment</b>   | <b>K. Equipement électrique</b>  | <b>K. Elektrik</b>  | <b>K. Equipos eléctricos</b>  |   |   |
| <b>K1. Электрооборудование двигателя</b><br>Контроллер системы управления двигателем<br>Выключатель зажигания<br>Модуль и свечи зажигания<br>Модули и свечи зажигания<br>Батарея аккумуляторная<br>Генератор с арматурой<br>Стартер | <b>K1. Engine electrical equipment</b><br>Electronic control module, engine management system<br>Ignition switch<br>Ignition module with plugs<br>Ignition modules with plugs<br>Battery<br>Alternator and fixtures<br>Starter motor               | <b>K1. Equipement électrique du moteur</b><br>Calculateur du système de gestion du moteur<br>Contacteur d'allumage<br>Module et bougies d'allumage<br>Modules et bougies d'allumage<br>Batterie<br>Alternateur et ses fixations<br>Démarreur   | <b>K1. Motorelektrik</b><br>Motor-Steuergerät<br>Zündschalter<br>Zündmodul und Zündkerzen<br>Zündmodule und Zündkerzen<br>Batterie<br>Generator mit Träger<br>Anlasser  | <b>K1. Equipos eléctricos del motor</b><br>Controller del sistema de mando motor<br>Interruptor de encendido<br>Módulo y bujías de encendido<br>Módulos y bujías de encendido<br>Batería<br>Alternador con accesorios<br>Arrancador                     |   | <b>K100</b><br><b>K110</b><br><b>K120</b><br><b>K121</b><br><b>K130</b><br><b>K140</b><br><b>K150</b> |
| <b>K2. Система освещения</b><br>Освещение переднее<br>Освещение салона<br>Освещение заднее  | <b>K2. Lighting system</b><br>Front lights<br>Interior lighting<br>Rear lights   | <b>K2. Système d'éclairage</b><br>Eclairage avant<br>Eclairage de l'habitacle<br>Eclairage arrière   | <b>K2. Beleuchtung</b><br>Vorderbeleuchtung<br>Innenraumbeleuchtung<br>Hinterbeleuchtung  | <b>K2. Sistema de iluminación</b><br>Luces delanteras<br>Iluminación del habitáculo<br>Luces traseras   |   | <b>K200</b><br><b>K220</b><br><b>K230</b>   |
| <b>K3. Сигналы, приборы, реле</b><br>Сигналы<br>Приборы и подсветка<br>Блоки электронные<br>Выключатели<br>Реле системы впрыска<br>Реле монтажного блока<br>Модуль двери водителя и переключатели стеклоподъемников                 | <b>K3. Tell-tales, instruments, relays</b><br>Tell-tales<br>Instruments and illumination<br>Electronic control modules<br>Switches<br>Relay, injection system<br>Relay, Fuse and relay block<br>Driver's door module and window lifter pushbuttons | <b>K3. Avertisseurs, instruments, relais</b><br>Avertisseurs<br>Instruments et éclairage<br>Blocs de commande électroniques<br>Interrupteurs<br>Relais du système d'injection d'essence<br>Relais de la boîte à fusibles et relais<br>Module de la porte conducteur et commandes des lève-vitres | <b>K3. Signale, Geräte, Relais</b><br>Signale<br>Geräte und Tafelgeräte-beleuchtung<br>Elektronische Module<br>Schalters<br>Relais, Einspritzsystem<br>Relais, Zentralelektrik<br>Modul Fahrertür und Scheibenheberschalter | <b>K3. Señales, avisadores, relés</b><br>Señales<br>Instrumentos y iluminación<br>Unidades de control<br>Interruptores<br>Relé del sistema de inyección<br>Relés de la caja de fusibles<br>Módulo de la puerta del conductor y conmutadores de elevunas |   | <b>K300</b><br><b>K310</b><br><b>K311</b><br><b>K320</b><br><b>K330</b><br><b>K340</b><br><b>K350</b> |
| <b>K4. Жгуты проводов</b><br>Жгуты проводов моторного отсека<br>Жгуты проводов моторного отсека<br>Жгуты проводов салона  | <b>K4. Wire harnesses</b><br>Engine bay wire harness<br>Engine bay wire harness<br>Passenger compartment wire harness  | <b>K4. Faisceaux de câbles</b><br>Faisceaux du compartiment moteur<br>Faisceaux du compartiment moteur<br>Faisceaux de l'habitacle   | <b>K4. Kabelstränge</b><br>Kabelstränge für Motorraum<br>Kabelstränge für Motorraum<br>Kabelstränge für Innenraum   | <b>K4. Haces de cables</b><br>Haces de cables delanteros<br>Haces de cables delanteros<br>Haces de cables del habitáculo  |   | <b>K400</b><br><b>K401</b><br><b>K410</b>   |
| <b>M. Кузов</b>   | <b>M. Body</b>   | <b>M. Carrosserie</b>  | <b>M. Karosserie</b>  | <b>M. Carrocería</b>  |   |   |
| <b>M0. Кузов в сборе</b><br>Кузов   | <b>M0. Body assembly</b><br>Body   | <b>M0. Carrosserie complète</b><br>Carrosserie   | <b>M0. Karosserie, komplett</b><br>Karosserie   | <b>M0. Carrocería en conjunto</b><br>Carrocería   |   | <b>M001</b>   |



| 1                                       | 2  | 3  | 4   | 5   | 6           | 7 |
|---|--|--|---|---|-------------|---|
| <b>M1. Интерьер кузова</b>              | <b>M1. Body interior</b>                   | <b>M1. Partie intérieure de la carrosserie</b>   | <b>M1. Interior, Karosserie</b>           | <b>M1. Parte interior de la carrocería</b>          |             |   |
| Сиденья передние                        | Front seats                                | Sièges avant                                     | Vordersitze                               | Asientos delanteros                                 | <b>M100</b> |   |
| Механизм установки передних сидений     | Front seats adjustment mechanism           | Mécanisme de réglage des sièges avant            | Einstellung der Vordersitze               | Mecanismo de instalación de los asientos delanteros | <b>M110</b> |   |
| Сиденье заднее                          | Rear seat                                  | Siège arrière                                    | Rücksitz                                  | Asiento trasero                                     | <b>M120</b> |   |
| Ремни безопасности                      | Seat belt                                  | Ceintures de sécurité                            | Sicherheitsgurte                          | Cinturones de seguridad                             | <b>M135</b> |   |
| Шумоизоляция салона                     | Noise insulation, interior                 | Isolation insonorisant de l'habitacle            | Geräuschdämmung, Innenraum                | Aislamiento antisonoro del habitáculo               | <b>M140</b> |   |
| Шумоизоляция моторного отсека           | Noise insulation, engine bay               | Isolation insonorisant du compartiment moteur    | Geräuschdämmung, Motorraum                | Aislamiento antisonoro del compartimiento motor     | <b>M145</b> |   |
| Коврики                                 | Mats                                       | Tapis  | Bodenmatten                               | Alfombras   | <b>M150</b> |   |
| Облицовка туннеля пола                  | Floor tunnel trim                          | Revêtement du tunnel de plancher                 | Bodentunnelverkleidung                    | Revestimiento del túnel del piso                    | <b>M155</b> |   |
| Обивка салона                           | Interior trim                              | Garniture de l'habitacle                         | Innenraumverkleidung                      | Guarnicidos del habitáculo                          | <b>M160</b> |   |
| Обивка салона                           | Interior trim                              | Garniture de l'habitacle                         | Innenraumverkleidung                      | Guarnicidos del habitáculo                          | <b>M170</b> |   |
| Принадлежности салона                   | Interior accessories                       | Accessoires de l'habitacle                       | Innenraumzubehör                          | Accesorios del habitáculo                           | <b>M180</b> |   |
| Панель приборов                         | Instrument panel                           | Planche de bord                                  | Armaturenbrett                            | Panel de instrumentos                               | <b>M190</b> |   |
| Панель приборов                         | Instrument panel                           | Planche de bord                                  | Armaturenbrett                            | Panel de instrumentos                               | <b>M191</b> |   |
| Поперечина и кронштейны панели приборов | Instrument panel cross member and brackets | Traverse et supports de la plaque de bord        | Querleiste und Stützen der Armaturentafel | Traviesa y soportes del tablero de instrumentos     | <b>M192</b> |   |
| Ящик вещевого                           | Glove box                                  | Boîte à gants                                    | Handschuhfach                             | Guantera  | <b>M195</b> |   |
| <b>M2. Основные элементы кузова</b>     | <b>M2. Main body components</b>            | <b>M2. Éléments principaux de la carrosserie</b> | <b>M2. Hauptteile der Karosserie</b>      | <b>M2. Elementos principales de la carrocería</b>   |             |   |
| Капот                                   | Hood                                       | Capot de moteur                                  | Motorhaube                                | Capó  | <b>M200</b> |   |
| Пол передний                            | Front floor                                | Plancher avant                                   | Boden vorne                               | Piso delantero                                      | <b>M210</b> |   |
| Пол задний                              | Rear floor                                 | Plancher arrière                                 | Boden hinten                              | Piso trasero  | <b>M220</b> |   |
| Каркас заднего пола                     | Rear floor frame                           | Carcasse du plancher arrière                     | Bodenrahmen hinten                        | Carcasa del piso trasero                            | <b>M230</b> |   |
| Элементы передка                        | Body front frame                           | Éléments frontaux                                | Innenteile, vorne                         | Elementos de frente                                 | <b>M240</b> |   |
| Элементы боковины и задка               | Body side and rear frame                   | Éléments des parties latérale et arrière         | Seitenwand und Innenteile, hinten         | Elementos del lateral y del faldón trasero          | <b>M250</b> |   |
| Панели кузова                           | Body panels                                | Panneaux de la carrosserie                       | Außenteile                                | Paneles de la carrocería                            | <b>M260</b> |   |
| Крышка багажника                        | Trunk lid                                  | Porte du coffre à bagages                        | Kofferraumdeckel                          | Tapa del maletero                                   | <b>M280</b> |   |
| Замок крышки багажника                  | Trunk lid lock                             | Serrure de porte du coffre à bagages             | Kofferraumdeckelschloss                   | Cerradura de la tapa del maletero                   | <b>M290</b> |   |
| <b>M3. Двери и окна</b>                 | <b>M3. Doors and windows</b>               | <b>M3. Portes et vitres</b>                      | <b>M3. Türen und Fenster</b>              | <b>M3. Puertas y lunas</b>                          |             |   |
| Двери передние                          | Front doors                                | Portes avant                                     | Vordertüren                               | Puertas delanteras                                  | <b>M300</b> |   |
| Петли дверей                            | Door hinges                                | Charnières des portes                            | Türgelenke                                | Bisagras de puertas                                 | <b>M305</b> |   |
| Двери задние                            | Rear doors                                 | Portes arrière                                   | Hintertüren                               | Puertas traseras                                    | <b>M310</b> |   |
| Замки передних дверей                   | Front door locks                           | Serrures des portes avant                        | Vordertürschlösser                        | Cerraduras de las puertas delanteras                | <b>M320</b> |   |
| Замки задних дверей                     | Rear door locks                            | Serrures des portes arrière                      | Hintertürschlösser                        | Cerraduras de las puertas traseras                  | <b>M325</b> |   |
| Ручки передних дверей                   | Front door handles                         | Poignées des portes avant                        | Vordertürgriffe                           | Manillas de las puertas delanteras                  | <b>M330</b> |   |
| Ручки задних дверей                     | Rear door handles                          | Poignées des portes arrière                      | Hintertürgriffe                           | Manillas de las puertas traseras                    | <b>M335</b> |   |

| 1                                    | 2                          | 3                                    | 4                                | 5                                     | 6           | 7 |
|--------------------------------------|----------------------------|--------------------------------------|----------------------------------|---------------------------------------|-------------|---|
| Окна передних дверей                 | Front door windows         | Vitres des portes avant              | Vordertürscheiben                | Lunas de las puertas delanteras       | <b>M340</b> |   |
| Окна задних дверей                   | Rear door windows          | Vitres des portes arrière            | Hintertürscheiben                | Lunas de las puertas traseras         | <b>M350</b> |   |
| Стеклоподъемники передних дверей     | Front window regulator     | Lève-vitres des portes avant         | Fensterheber, vorne              | Elevalunas de las puertas delanteras  | <b>M360</b> |   |
| Стеклоподъемники задних дверей       | Rear window regulator      | Lève-vitres des portes arrière       | Fensterheber, hinten             | Elevalunas de las puertas traseras    | <b>M370</b> |   |
| Стеклоподъемники задних дверей       | Rear window regulator      | Lève-vitres des portes arrière       | Fensterheber, hinten             | Elevalunas de las puertas traseras    | <b>M371</b> |   |
| Окна                                 | Windows                    | Vitres                               | Fenster                          | Lunas                                 | <b>M380</b> |   |
| <b>M4. Элементы облицовочные</b>     | <b>M4. Trim components</b> | <b>M4. Éléments de garnissage</b>    | <b>M4. Zierelemente</b>          | <b>M4. Elementos de revestimiento</b> |             |   |
| Облицовка радиатора                  | Radiator cowl              | Calandre de radiateur                | Kühlermaske                      | Revestimiento del radiador            | <b>M400</b> |   |
| Щитки                                | Covers                     | Tôles de protection                  | Abdeckbleche                     | Protectores                           | <b>M410</b> |   |
| Орнаменты и накладки облицовочные    | Badges and trim covers     | Monogrammes et enjoliveurs           | Schilder und Zierauflagen        | Anagramas y embellecedores            | <b>M420</b> |   |
| Фартуки                              | Mudguards                  | Bavettes                             | Radabdeckungen                   | Guardabarros                          | <b>M421</b> |   |
| Накладки облицовочные ветрового окна | Trim covers, windscreen    | Enjoliveurs du pare-brise            | Zierauflagen, Windschutzscheibe  | Embellecedores del parabrisas         | <b>M425</b> |   |
| Бампер передний                      | Front bumper               | Pare-chocs avant                     | Stoßstange, vorne                | Paragolpes delantero                  | <b>M430</b> |   |
| Бампер задний                        | Rear bumper                | Pare-chocs arrière                   | Stoßstange, hinten               | Paragolpes trasero                    | <b>M440</b> |   |
| <b>T. Заглушки</b>                   | <b>T. Plugs</b>            | <b>T. Obturateurs</b>                | <b>T. Verschlussstopfen</b>      | <b>T. Obturadores</b>                 |             |   |
| Схема установки заглушек             | Plug Layout                | Schéma d'emplacement des obturateurs | Anordnung der Verschluss stopfen | Esquema de instalación de obturadores | <b>T100</b> |   |
| Схема установки заглушек             | Plug Layout                | Schéma d'emplacement des obturateurs | Anordnung der Verschluss stopfen | Esquema de instalación de obturadores | <b>T101</b> |   |
| Схема установки заглушек             | Plug Layout                | Schéma d'emplacement des obturateurs | Anordnung der Verschluss stopfen | Esquema de instalación de obturadores | <b>T102</b> |   |
| <b>Y. Инструмент</b>                 | <b>Y. Tools</b>            | <b>Y. Outillage</b>                  | <b>Y. Werkzeug</b>               | <b>Y. Herramientas</b>                |             |   |
| Инструмент шоферский                 | Driver's tools             | Outillage de bord                    | Fahrerwerkzeug                   | Herramientas del conductor            | <b>Y100</b> |   |



- RUS** ИЛЛЮСТРАЦИИ И ПЕРЕЧЕНЬ ДЕТАЛЕЙ И СБОРОЧНЫХ ЕДИНИЦ
- GB** ILLUSTRATION AND LIST OF SPARE PARTS
- F** ILLUSTRATION ET NOMENCLATURE DES PIÈCES DÉTACHÉES
- D** BILDER UND TEILE- BZW. BAUEINHEITENVERZEICHNIS
- E** FIGURAS Y LISTA DE LAS PIEZAS Y DE LAS UNIDADES DE MONTAJE

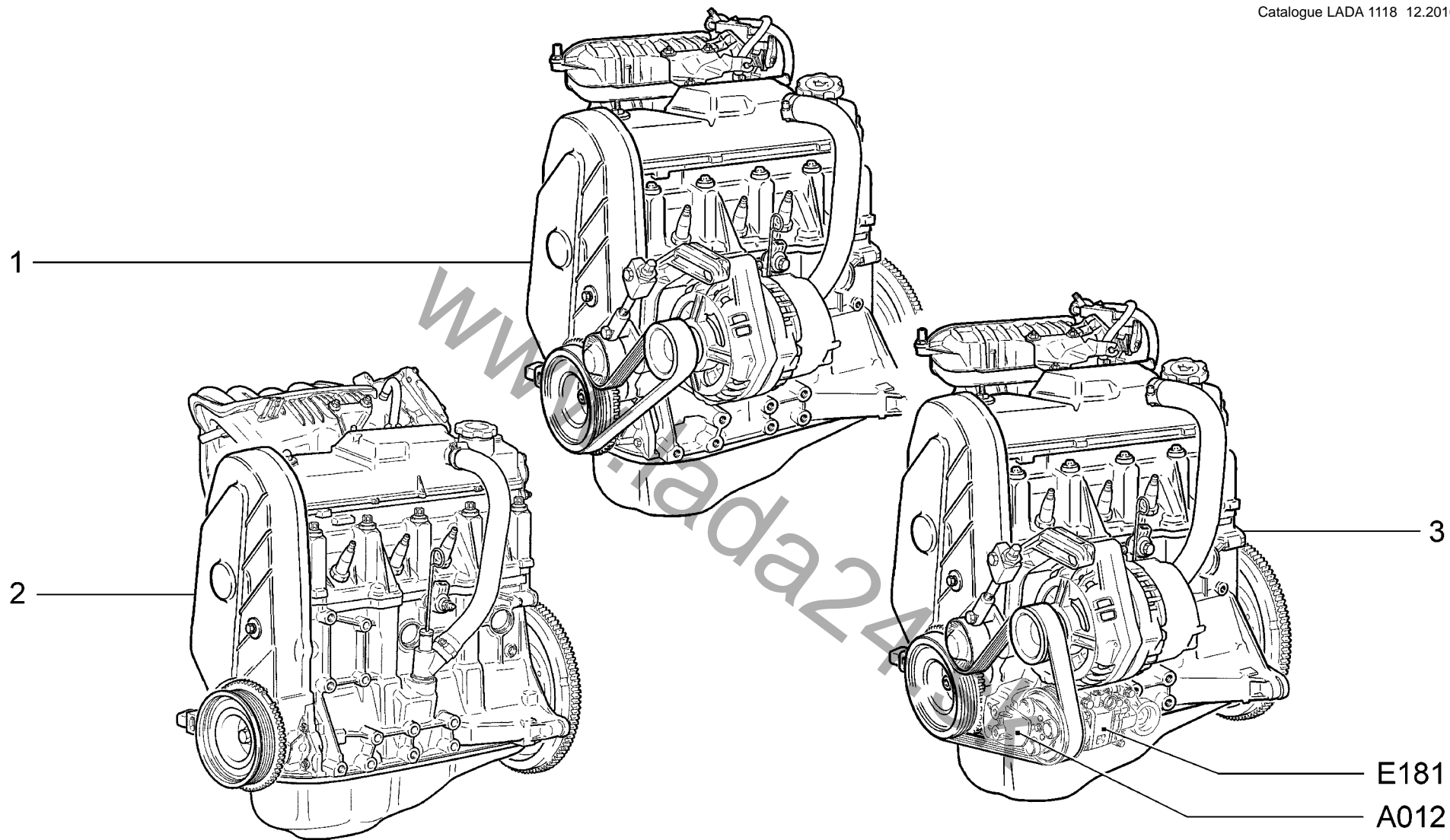

|             |   |  |
|-------------|---|--|
| <b>A001</b> | Двигатель<br>Engine<br>Moteur<br>Motor<br>Motor | 11183-30 (01)<br>11183-31 (01)<br>11183-33 (02)<br>11183-40 (03)<br>11183-41 (03)<br>11183-43 (03) |
|             |   | E181<br>A012   |

| п.<br>lt. | № изв.<br>Notif. N. | Дата<br>Not.Data | Номер детали<br>Part N. | Применяемость<br>Application | Кол<br>QTY | <b>RUS</b> Наименование                  | <b>GB</b> Description                  | <b>F</b> Désignation                    | <b>D</b> Benennung                     | <b>E</b> Denominación                    |
|-----------|---------------------|------------------|-------------------------|------------------------------|------------|--|--|---|--|--|
| 1         |                     |                  | + 11183-1000260-00      | (01)                         | 1          | Двигатель                                | Engine                                 | Moteur                                  | Motor                                  | Motor                                    |
| 2         |                     |                  | + 11183-1000260-50      | (03 - E-газ)                 | 1          | Двигатель в сборе (E-3)                  | Engine                                 | Moteur                                  | Motor                                  | Motor                                    |
| 3         |                     |                  | 11183-1000260-03        | (01-КУ)                      | 1          | Двигатель в сборе (без компрессора)(E-3) | Engine assy (without compressor) (E-3) | Moteur complet (sans compresseur) (E-3) | Motor komplett (ohne Kompressor) (E-3) | Conjunto del motor (sin compresor) (E-3) |
| 3         |                     |                  | 21114-1000260-53        | (02-КУ)                      | 1          | Двигатель в сборе (без компрессора)(E-3) | Engine assy (without compressor) (E-3) | Moteur complet (sans compresseur) (E-3) | Motor komplett (ohne Kompressor) (E-3) | Conjunto del motor (sin compresor) (E-3) |

www.lada24.sk

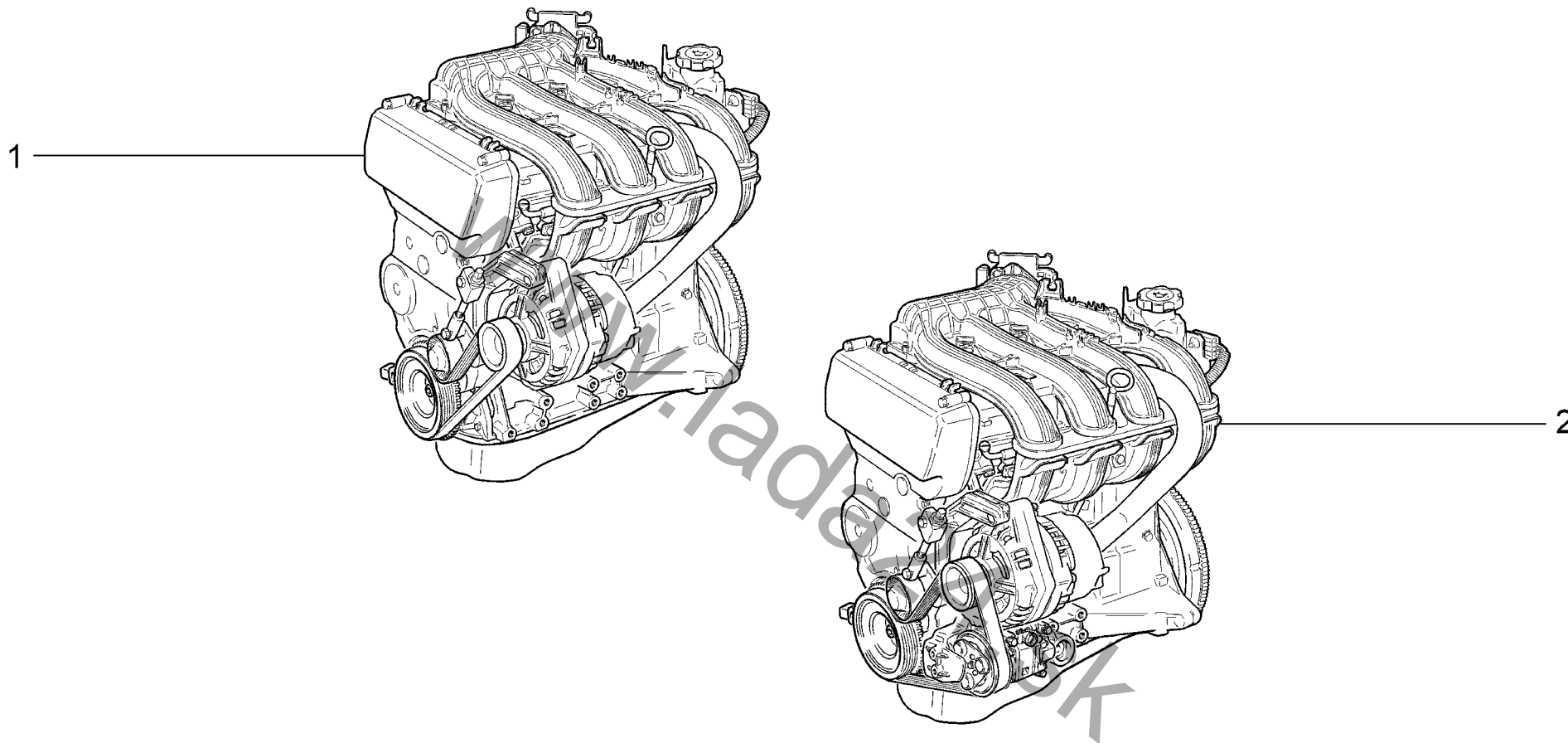

|             |  |  |
|-------------|--|--|
| <b>A002</b> | <b>Двигатель</b><br>Engine<br>Moteur<br>Motor<br>Motor | <b>11184-30 (01)</b><br><b>11184-33 (01)</b><br><b>11184-40 (02)</b><br><b>11184-43 (02)</b> |
|-------------|--|--|

| п.<br>lt. | № изв.<br>Notif. N. | Дата<br>Not.Data | Номер детали<br>Part N. | Применяемость<br>Application | Кол<br>QTY | <b>RUS</b> Наименование                   | <b>GB</b> Description                  | <b>F</b> Désignation                    | <b>D</b> Benennung                     | <b>E</b> Denominación                    |
|-----------|---------------------|------------------|-------------------------|------------------------------|------------|---|--|---|--|--|
| 1         |                     |                  | + 11194-1000260-00      | (01)                         | 1          | Двигатель                                 | Engine                                 | Moteur                                  | Motor                                  | Motor                                    |
| 1         |                     |                  | + 11194-1000260-20      | (02)                         | 1          | Двигатель в сборе (E-4)                   | Engine                                 | Moteur                                  | Motor                                  | Motor                                    |
| 2         |                     |                  | + 11194-1000260-03      | (01-КУ)                      | 1          | Двигатель в сборе (без компрессора) (E-3) | Engine assy (without compressor) (E-3) | Moteur complet (sans compresseur) (E-3) | Motor komplett (ohne Kompressor) (E-3) | Conjunto del motor (sin compresor) (E-3) |
| 2         |                     |                  | + 11194-1000260-23      | (02-КУ)                      | 1          | Двигатель в сборе (без компрессора) (E-4) | Engine assy (without compressor) (E-4) | Moteur complet (sans compresseur) (E-4) | Motor komplett (ohne Kompressor) (E-4) | Conjunto del motor (sin compresor) (E-4) |

www.lada24.sk

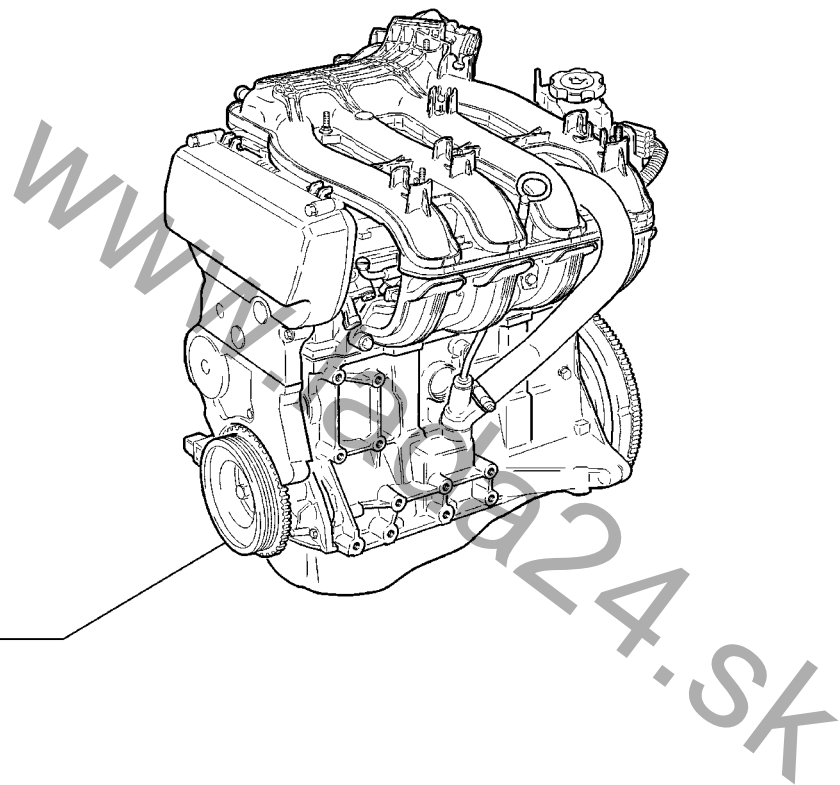

1

|             |  |                                    |
|-------------|--|------------------------------------|
| <b>A003</b> | <b>Двигатель (Е-ГАЗ)</b><br>Engine<br>Moteur<br>Motor<br>Motor | <b>11184-30</b><br><b>11184-33</b> |
|-------------|--|------------------------------------|

| п.  | № изв.    | Дата     | Номер детали       | Применяемость | Кол. | RUS | Наименование            | GB | Description | F | Désignation | D | Benennung | E | Denominación |
|-----|-----------|----------|--------------------|---------------|------|-----|-------------------------|----|-------------|---|-------------|---|-----------|---|--------------|
| It. | Notif. N. | Not.Data | Part N.            | Application   | QTY  |     |                         |    |             |   |             |   |           |   |              |
| 1   |           |          | + 11194-1000260-30 |               | 1    |     | Двигатель в сборе (E-3) |    | Engine      |   | Moteur      |   | Motor     |   | Motor        |

www.lada24.sk

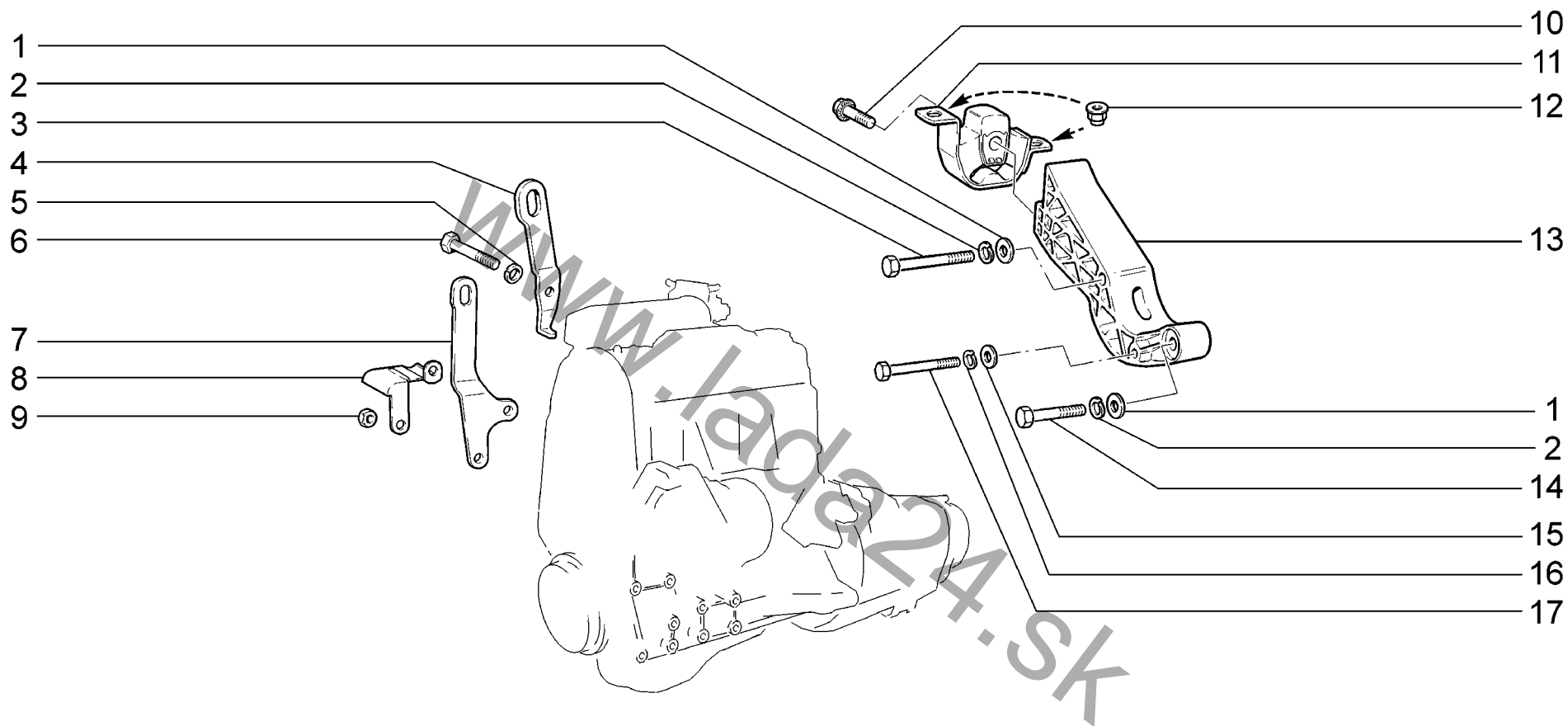

|             |                      |              |               |
|-------------|----------------------|--------------|---------------|
| <b>A010</b> | Подвеска двигателя   | 11183-30(01) | 11184-30 (02) |
|             | Engine mounting      | 11183-31(01) | 11184-33 (02) |
|             | Suspension de moteur | 11183-33(01) | 11184-40 (02) |
|             | Motoraufhängung      | 11183-40(01) | 11184-43 (02) |
|             | Suspensión del motor | 11183-41(01) |               |
|             |                      | 11183-43(01) |               |



| п.<br>lt. | № изв.<br>Notif. N. | Дата<br>Not.Data | Номер детали<br>Part N. | Применяемость<br>Application | Кол<br>QTY | RUS<br>Наименование          | GB<br>Description          | F<br>Désignation                     | D<br>Benennung        | E<br>Denominación                      |
|-----------|---------------------|------------------|-------------------------|------------------------------|------------|------------------------------|----------------------------|--------------------------------------|-----------------------|--|
| 1         |                     |                  | + 00001-0005200-01      |                              | 2          | Шайба 12                     | Washer 12                  | Rondelle 12                          | Scheibe 12            | Arandela 12                            |
| 2         |                     |                  | + 00001-0005170-70      |                              | 2          | Шайба 12 пружинная           | Spring washer 12           | Rondelle élastique 12                | Federscheibe 12       | Arandela 12 elástica                   |
| 3         |                     |                  | + 00001-0055415-21      |                              | 1          | Болт М12х1,25х90             | Bolt M12x1.25x90           | Boulon M12x1,25x90                   | Schraube M12x1,25x90  | Tornillo M12x1,25x90                   |
| 4         |                     |                  | 11194-1001074-00        | (02)                         | 1          | Рым подъемный                | Eye-bolt                   | Support de levage                    | Ose                   | Levantamotor                           |
| 5         |                     |                  | + 00001-0005166-70      | (02)                         | 1          | Шайба 8 пружинная            | Spring washer 8            | Rondelle élastique 8                 | Federscheibe 8        | Arandela 8 elástica                    |
| 6         |                     |                  | + 00001-0060436-21      | (02)                         | 1          | Болт М8х25                   | Bolt M8x25                 | Boulon M8x25                         | Schraube M8x25        | Tornillo M8x25                         |
| 7         |                     |                  | + 21110-1001074-10      | (01)                         | 1          | Рым подъемный                | Eye-bolt                   | Support de levage                    | Ose                   | Levantamotor                           |
| 8         |                     |                  | + 21114-1008043-00      | (01)                         | 1          | Экран датчика давления масла | Oil pressure sensor screen | Ecran de capteur de pression d'huile | Oldrucksensorschirm   | Pantalla para sensor de presión aceite |
| 9         |                     |                  | + 00001-0061008-11      | (01)                         | 2          | Гайка М8                     | Nut M8                     | Ecrou M8                             | Mutter M8             | Tuerca M8                              |
| 10        |                     |                  | + 11180-1001488-00      |                              | 1          | Болт                         | Bolt                       | Boulon                               | Schraube              | Tornillo                               |
| 11        |                     |                  | + 11180-1001033-00 ~    |                              | 1          | Опора двигателя задняя       | Engine mounting, rear      | Silentbloc de moteur, arrière        | Motorlagerung, hinten | Apoyo de motor trasero                 |
| 11        |                     |                  | + 11180-1001033-01 ~    |                              | 1          | Опора двигателя задняя       | Engine mounting, rear      | Silentbloc de moteur, arrière        | Motorlagerung, hinten | Apoyo de motor trasero                 |
| 12        |                     |                  | + 11180-1001257-00      |                              | 2          | Гайка                        | Nut                        | Ecrou                                | Mutter                | Tuerca                                 |
| 13        |                     |                  | + 11180-1001032-00      |                              | 1          | Кронштейн задней опоры       | Rear mounting bracket      | Support moteur arrière               | Träger, hinten        | Soporte de la suspensión trasera       |
| 14        |                     |                  | + 00001-0055412-21      |                              | 1          | Болт М12х1,25х70             | Bolt M12x1.25x70           | Boulon M12x1,25x70                   | Schraube M12x1,25x70  | Tornillo M12x1,25x70                   |
| 15        |                     |                  | + 00001-0026386-01      |                              | 1          | Шайба 10                     | Washer 10                  | Rondelle 10                          | Scheibe 10            | Arandela 10                            |
| 16        |                     |                  | + 00001-0005168-70      |                              | 1          | Шайба 10 пружинная           | Spring washer 10           | Rondelle élastique 10                | Federscheibe 10       | Arandela 10 elástica                   |
| 17        |                     |                  | + 00001-0059716-21      |                              | 1          | Болт М10х1,25х90             | Bolt M10x1.25x90           | Boulon M10x1,25x90                   | Schraube M10x1,25x90  | Tornillo M10x1,25x90                   |

A010

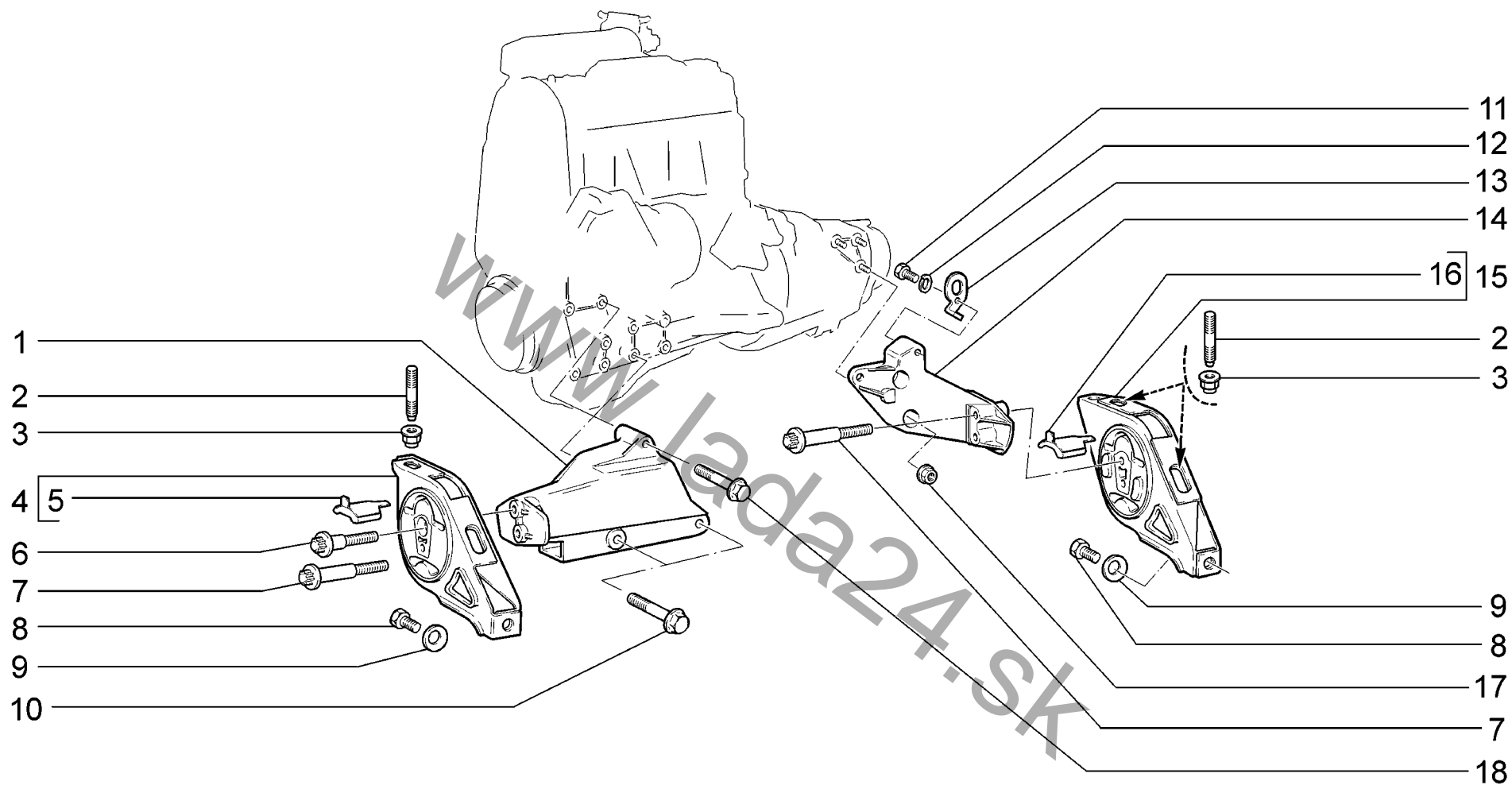

|             |                      |          |          |
|-------------|----------------------|----------|----------|
| <b>A011</b> | Подвеска двигателя   | 11183-30 | 11184-30 |
|             | Engine mounting      | 11183-31 | 11184-33 |
|             | Suspension de moteur | 11183-33 | 11184-40 |
|             | Motoraufhängung      | 11183-40 | 11184-43 |
|             | Suspensión del motor | 11183-41 |          |
|             |                      | 11183-43 |          |

| п. № изв. Дата         | Номер детали              | Применяемость | Кол | RUS                              | Наименование              | GB | Description | F                             | Désignation | D                                 | Benennung | E                           | Denominación |
|------------------------|---------------------------|---------------|-----|----------------------------------|---------------------------|----|-------------|-------------------------------|-------------|-----------------------------------|-----------|-----------------------------|--------------|
| lt. Notif. N. Not.Data | Part N.                   | Application   | QTY |                                  |                           |    |             |                               |             |                                   |           |                             |              |
| 1                      | + 11180-1001157-00        |               | 1   | Кронштейн правой опоры двигателя | RH mounting bracket       |    |             | Support d'appui D             |             | Träger, rechts                    |           | Soporte del apoyo der.      |              |
| 2                      | + 11180-1001101-00        |               | 4   | Шпилька                          | Stud                      |    |             | Goujon                        |             | Gewindestift                      |           | Espárrago                   |              |
| 3                      | + 11180-1001257-00        |               | 4   | Гайка                            | Nut                       |    |             | Ecrou                         |             | Mutter                            |           | Tuerca                      |              |
| 4                      | + 11180-1001089-00 ~ !    |               | 1   | Опора двигателя правая           | Engine mounting, RH       |    |             | Silentbloc de moteur D        |             | Motorlagerung, rechts             |           | Apoyo de motor der.         |              |
| 4                      | + 11180-1001089-01 ~ !!   |               | 1   | Опора двигателя правая           | Engine mounting, RH       |    |             | Silentbloc de moteur D        |             | Motorlagerung, rechts             |           | Apoyo de motor der.         |              |
| 5                      | + 11180-1001094-00 !      |               | 1   | Ограничитель правой опоры        | End stop, RH mounting     |    |             | Butée d'appui D               |             | Anschlag des rechts Motorlagerung |           | Limitador der.              |              |
| 5                      | 11180-1001094-01 !!       |               | 1   | Ограничитель правой опоры        | End stop, RH mounting     |    |             | Butée d'appui D               |             | Anschlag des rechts Motorlagerung |           | Limitador der.              |              |
| 6                      | 11180-1001492-00          |               | 1   | Болт                             | Bolt                      |    |             | Boulon                        |             | Schraube                          |           | Tornillo                    |              |
| 7                      | + 11180-1001493-00        |               | 3   | Болт                             | Bolt                      |    |             | Boulon                        |             | Schraube                          |           | Tornillo                    |              |
| 8                      | + 00001-0059705-21        |               | 2   | Болт М10х1,25х20                 | Bolt M10x1.25x20          |    |             | Boulon M10x1,25x20            |             | Schraube M10x1,25x20              |           | Tornillo M10x1,25x20        |              |
| 9                      | + 00001-0011983-73        |               | 2   | Шайба 10 пружинная коническая    | Spring washer 10, tapered |    |             | Rondelle à ressort conique 10 |             | Federscheibe 10                   |           | Arandela 10 elástica cónica |              |
| 10                     | + 11180-1001499-01        |               | 2   | Болт нижний                      | Bolt                      |    |             | Boulon                        |             | Schraube                          |           | Tornillo                    |              |
| 11                     | + 00001-0060434-21        |               | 1   | Болт М8х20                       | Bolt M8x20                |    |             | Boulon M8x20                  |             | Schraube M8x20                    |           | Tornillo M8x20              |              |
| 12                     | + 00001-0005166-70        |               | 1   | Шайба 8 пружинная                | Spring washer 8           |    |             | Rondelle élastique 8          |             | Federscheibe 8                    |           | Arandela 8 elástica         |              |
| 13                     | + 21080-1001076-00        |               | 1   | Рым подъемный                    | Eye-bolt                  |    |             | Support de levage             |             | Ose                               |           | Levantamotor                |              |
| 14                     | + 11180-1001231-00        |               | 1   | Кронштейн левой опоры            | LH mounting bracket       |    |             | Support d'appui G             |             | Träger, links                     |           | Soporte del apoyo izq.      |              |
| 15                     | + 11180-1001045-00 ~ !!!  |               | 1   | Опора двигателя левая            | Engine mounting, LH       |    |             | Silentbloc de moteur G        |             | Motorlagerung, links              |           | Apoyo de motor izq.         |              |
| 15                     | + 11180-1001045-01 ~ !!!! |               | 1   | Опора двигателя левая            | Engine mounting, LH       |    |             | Silentbloc de moteur G        |             | Motorlagerung, links              |           | Apoyo de motor izq.         |              |
| 16                     | + 11180-1001145-00 !!!    |               | 1   | Ограничитель левой опоры         | End stop, LH mounting     |    |             | Butée d'appui G               |             | Anschlag des links Motorlagerung  |           | Limitador izq.              |              |
| 16                     | 11180-1001145-01 !!!!     |               | 1   | Ограничитель левой опоры         | End stop, LH mounting     |    |             | Butée d'appui G               |             | Anschlag des links Motorlagerung  |           | Limitador izq.              |              |
| 17                     | 21100-1001257-00          |               | 3   | Гайка М10х1,25                   | Nut M10x1,25              |    |             | Ecrou M10x1,25                |             | Mutter M10x1,25                   |           | Tuerca M10x1,25             |              |
| 18                     | + 11180-1001498-00        |               | 1   | Болт                             | Bolt                      |    |             | Boulon                        |             | Schraube                          |           | Tornillo                    |              |

11180-1001089-00 ! 11180-1001094-00

11180-1001089-01 !! 11180-1001094-01

11180-1001045-00 !!! 11180-1001145-00

11180-1001045-01 !!!! 11180-1001145-01

A011

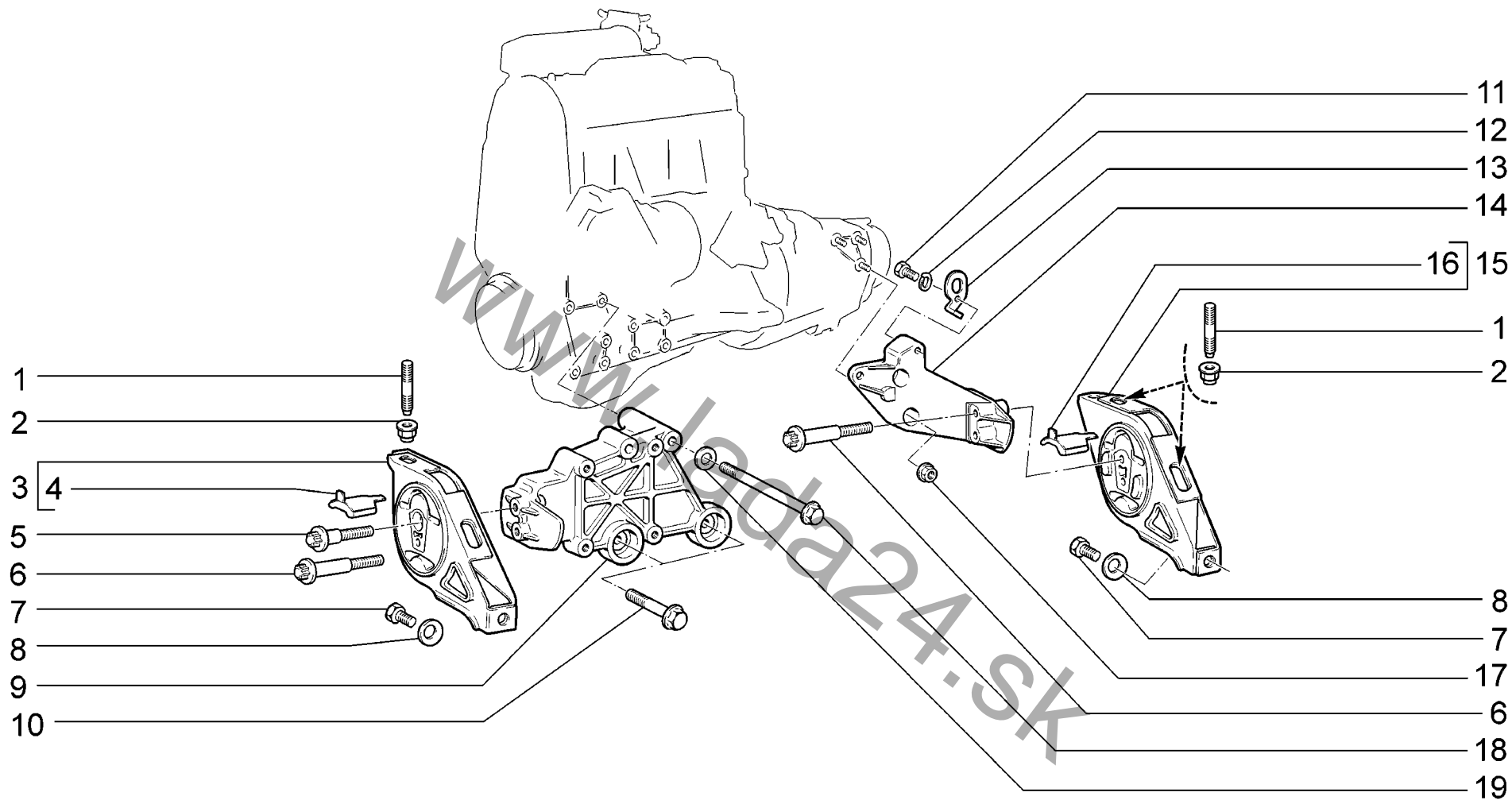

|                    |   |   |
|--------------------|---|---|
| <p><b>A012</b></p> | <p>Подвеска двигателя<br/>         Engine mounting<br/>         Suspension de moteur<br/>         Motoraufhängung<br/>         Suspensión del motor</p> | <p>11183-30<br/>         11183-33<br/>         11184-30<br/>         11184-33<br/>         11184-40<br/>         11184-43</p> |
|--------------------|---|---|

| п. лт. | № изв. Notif. N. | Дата Not.Data | Номер детали Part N.      | Применяемость Application | Кол. QTY | RUS Наименование                 | GB Description            | F Désignation                 | D Benennung                       | E Denominación              |
|--------|------------------|---------------|---------------------------|---------------------------|----------|----------------------------------|---------------------------|-------------------------------|-----------------------------------|-----------------------------|
| 1      |                  |               | + 11180-1001101-00        |                           | 4        | Шпилька                          | Stud                      | Goujon                        | Gewindestift                      | Espárrago                   |
| 2      |                  |               | + 11180-1001257-00        |                           | 4        | Гайка                            | Nut                       | Ecrou                         | Mutter                            | Tuerca                      |
| 3      |                  |               | + 11180-1001089-00 ~ !    |                           | 1        | Опора двигателя правая           | Engine mounting, RH       | Silentbloc de moteur D        | Motorlagerung, rechts             | Apoyo de motor der.         |
| 3      |                  |               | + 11180-1001089-01 ~ !!   |                           | 1        | Опора двигателя правая           | Engine mounting, RH       | Silentbloc de moteur D        | Motorlagerung, rechts             | Apoyo de motor der.         |
| 4      |                  |               | + 11180-1001094-00 !      |                           | 1        | Ограничитель правой опоры        | End stop, RH mounting     | Butée d'appui D               | Anschlag des rechts Motorlagerung | Limitador der.              |
| 4      |                  |               | 11180-1001094-01 !!       |                           | 1        | Ограничитель правой опоры        | End stop, RH mounting     | Butée d'appui D               | Anschlag des rechts Motorlagerung | Limitador der.              |
| 5      |                  |               | 11180-1001492-00          |                           | 1        | Болт                             | Bolt                      | Boulon                        | Schraube                          | Tornillo                    |
| 6      |                  |               | + 11180-1001493-00        |                           | 3        | Болт                             | Bolt                      | Boulon                        | Schraube                          | Tornillo                    |
| 7      |                  |               | + 00001-0059705-21        |                           | 2        | Болт M10x1,25x20                 | Bolt M10x1.25x20          | Boulon M10x1,25x20            | Schraube M10x1,25x20              | Tornillo M10x1,25x20        |
| 8      |                  |               | + 00001-0011983-73        |                           | 2        | Шайба 10 пружинная коническая    | Spring washer 10, tapered | Rondelle à ressort conique 10 | Federscheibe 10                   | Arandela 10 elástica cónica |
| 9      |                  |               | + 11180-1001157-20        |                           | 1        | Кронштейн правой опоры двигателя | RH mounting bracket       | Support d'appui D             | Träger, rechts                    | Soporte del apoyo der.      |
| 10     |                  |               | + 11180-1001498-00        |                           | 2        | Болт                             | Bolt                      | Boulon                        | Schraube                          | Tornillo                    |
| 11     |                  |               | + 00001-0060434-21        |                           | 1        | Болт M8x20                       | Bolt M8x20                | Boulon M8x20                  | Schraube M8x20                    | Tornillo M8x20              |
| 12     |                  |               | + 00001-0005166-70        |                           | 1        | Шайба 8 пружинная                | Spring washer 8           | Rondelle élastique 8          | Federscheibe 8                    | Arandela 8 elástica         |
| 13     |                  |               | + 21080-1001076-00        |                           | 1        | Рым подъемный                    | Eye-bolt                  | Support de levage             | Ose                               | Levantamotor                |
| 14     |                  |               | + 11180-1001231-00        |                           | 1        | Кронштейн левой опоры            | LH mounting bracket       | Support d'appui G             | Träger, links                     | Soporte del apoyo izq.      |
| 15     |                  |               | + 11180-1001045-00 ~ !!!  |                           | 1        | Опора двигателя левая            | Engine mounting, LH       | Silentbloc de moteur G        | Motorlagerung, links              | Apoyo de motor izq.         |
| 15     |                  |               | + 11180-1001045-01 ~ !!!! |                           | 1        | Опора двигателя левая            | Engine mounting, LH       | Silentbloc de moteur G        | Motorlagerung, links              | Apoyo de motor izq.         |
| 16     |                  |               | + 11180-1001145-00 !!!    |                           | 1        | Ограничитель левой опоры         | End stop, LH mounting     | Butée d'appui G               | Anschlag des links Motorlagerung  | Limitador izq.              |
| 16     |                  |               | 11180-1001145-01 !!!!     |                           | 1        | Ограничитель левой опоры         | End stop, LH mounting     | Butée d'appui G               | Anschlag des links Motorlagerung  | Limitador izq.              |
| 17     |                  |               | 21100-1001257-00          |                           | 3        | Гайка M10x1,25                   | Nut M10x1,25              | Ecrou M10x1,25                | Mutter M10x1,25                   | Tuerca M10x1,25             |
| 18     |                  |               | + 11180-1001499-24        |                           | 2        | Болт                             | Bolt                      | Boulon                        | Schraube                          | Tornillo                    |
| 19     |                  |               | + 00001-0026467-01        |                           | 2        | Шайба 8                          | Washer 8                  | Rondelle 8                    | Scheibe 8                         | Arandela 8                  |

11180-1001089-00 ! 11180-1001094-00

11180-1001089-01 !! 11180-1001094-01

11180-1001045-00 !!! 11180-1001145-00

11180-1001045-01 !!!! 11180-1001145-01

A012

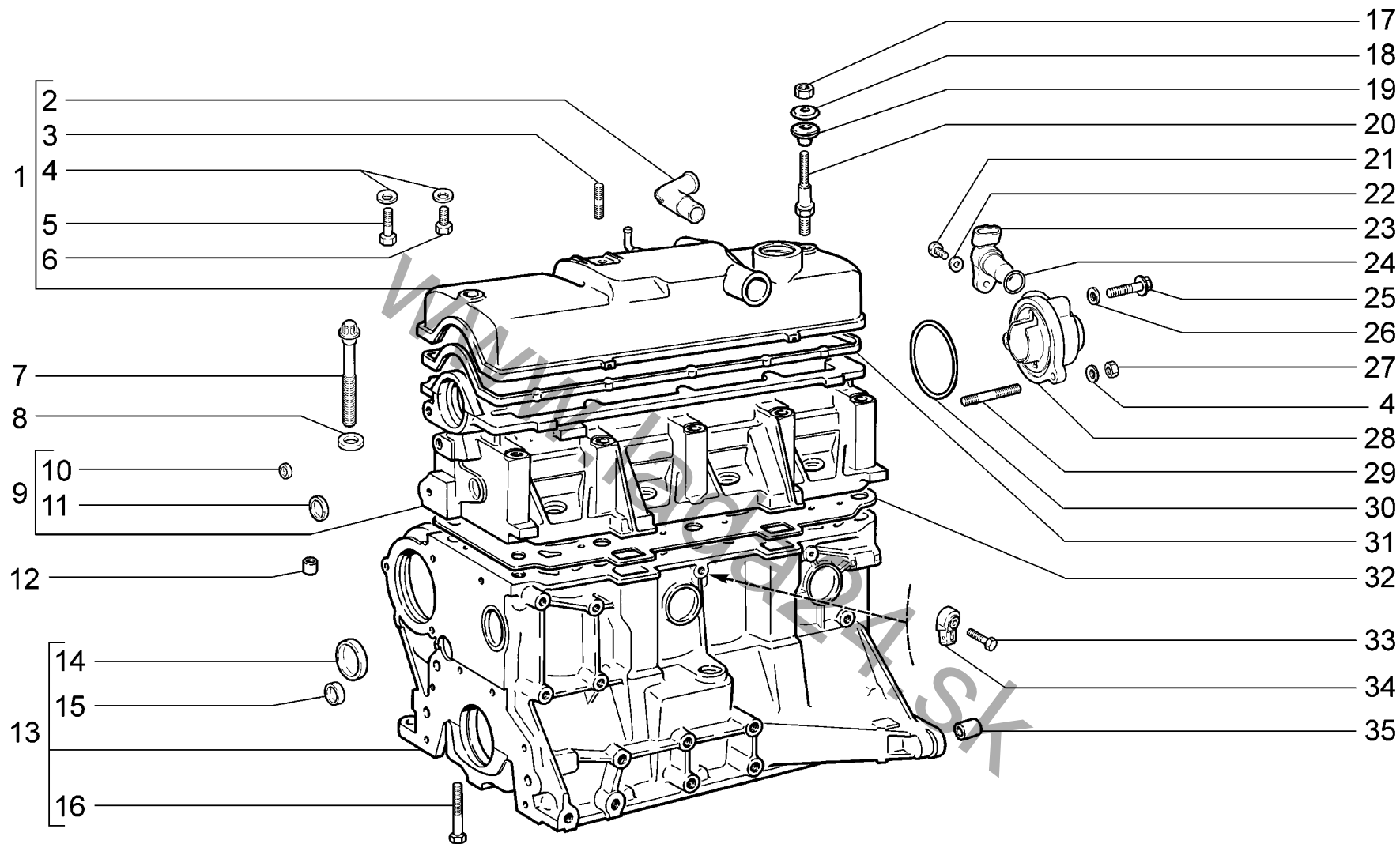

**A100**

**Блок цилиндров и головка блока**  
**Cylinder block and cylinder block head**  
**Bloc-cylindres et culasse**  
**Zylinderblock und Zylinderkopf**  
**Bloque de cilindros y culata**

**11183-30**  
**11183-31**  
**11183-33**

| п. № изв. Дата         | Номер детали         | Применяемость | Кол | RUS Наименование                   | GB Description           | F Désignation                | D Benennung                 | E Denominación                   |
|------------------------|----------------------|---------------|-----|------------------------------------|--------------------------|------------------------------|-----------------------------|----------------------------------|
| lt. Notif. N. Not.Data | Part N.              | Application   | QTY |                                    |                          |                              |                             |                                  |
| 1                      | + 21114-1003260-00   |               | 1   | Крышка головки цилиндров           | Valve cover              | Couvre-culasse               | Zylinderkopfdeckel          | Tapa de culata                   |
| 2                      | + 21110-1014278-10   |               | 1   | Штуцер                             | Coupling                 | Raccord                      | Stutzen                     | Racor                            |
| 3                      | + 00001-0035410-21   |               | 1   | Шпилька М6х18                      | Stud M6x18               | Goujon M6x18                 | Stift M6x18                 | Espárrago M6x18                  |
| 4                      | + 00001-0011977-73   |               | 4   | Шайба 6 пружинная коническая       | Spring washer 6, tapered | Rondelle à ressort conique 6 | Federscheibe 6              | Arandela 6 elástica cónica       |
| 5                      | + 00001-0009028-21   |               | 1   | Болт М6х30                         | Bolt M6x30               | Boulon M6x30                 | Schraube M6x30              | Tornillo M6x30                   |
| 6                      | + 00001-0009021-21   |               | 1   | Болт М6х14                         | Bolt M6x14               | Boulon M6x14                 | Schraube M6x14              | Tornillo M6x14                   |
| 7                      | + 21080-1003271-01   |               | 10  | Болт М12х1,25х135                  | Bolt M12x1.25x135        | Boulon M12x1,25x135          | Schraube M12x1,25x135       | Tornillo M12x1,25x135            |
| 8                      | + 21080-1003265-00   |               | 10  | Шайба                              | Washer                   | Rondelle                     | Scheibe                     | Arandela                         |
| 9                      | + 11180-1003011-00   |               | 1   | Головка блока цилиндров            | Cylinder head            | Culasse                      | Zylinderkopf                | Calata                           |
| 10                     | + 00001-0043282-01   |               | 2   | Заглушка 10 чашечная               | Cup stopper 10           | Obturbateur cuvette 10       | Schalenverschlußkappe 10    | Obturador 10 a taza              |
| 11                     | 00001-0043291-01     |               | 1   | Заглушка 30 чашечная               | Cup stopper 30           | Obturbateur cuvette 30       | Schalenverschlußkappe 30    | Obturador 30 a taza              |
| 12                     | + 21010-1002042-00   |               | 2   | Втулка установочная                | Mounting bush            | Douille de centrage          | Stellhülse                  | Buje ajuste                      |
| 13                     | + 11183-1002011-10   |               | 1   | Блок цилиндров                     | Cylinder block           | Bloc-cylindres               | Zylinderblock               | Bloque cilindros                 |
| 14                     | + 00001-0043292-01   |               | 6   | Заглушка 36 чашечная               | Cup stopper 36           | Obturbateur cuvette 36       | Schalenverschlußkappe 36    | Obturador 36 a taza              |
| 15                     | + 21083-1002046-00   |               | 2   | Заглушка                           | Plug                     | Obturbateur                  | Stopfen                     | Obturador                        |
| 16                     | + 00001-0042343-30   |               | 10  | Болт М10х1,25х65                   | Bolt M10x1.25x65         | Boulon M10x1,25x65           | Schraube M10x1,25x65        | Tornillo M10x1,25x65             |
| 17                     | + 00001-0058962-11   |               | 2   | Гайка М6                           | Nut M6                   | Ecrou M6                     | Tuerca M6                   | Tuerca M6                        |
| 18                     | + 21080-1003278-01   |               | 2   | Шайба                              | Washer                   | Rondelle                     | Scheibe                     | Arandela                         |
| 19                     | + 21080-1003277-01 ~ |               | 2   | Втулка                             | Sleeve                   | Douille                      | Buchse                      | Buje                             |
| 19                     | + 21080-1003277-02 ~ |               | 2   | Втулка                             | Sleeve                   | Douille                      | Buchse                      | Buje                             |
| 20                     | + 21114-1003274-00   |               | 2   | Шпилька                            | Stud                     | Goujon                       | Gewindestift                | Espárrago                        |
| 21                     | + 00001-0009024-21   |               | 1   | Болт М6х20                         | Bolt M6x20               | Boulon M6x20                 | Schraube M6x20              | Tornillo M6x20                   |
| 22                     | + 00001-0005194-01   |               | 1   | Шайба 6                            | Washer 6                 | Rondelle 6                   | Scheibe 6                   | Arandela 6                       |
| 23                     | + 21110-3706040-00 ~ |               | 1   | Датчик фаз газораспределения       | Cam phaser               | Capteur d'arbre à cames      | Nockenwellensensor          | Sensor fases distribución de gas |
| 23                     | + 21110-3706040-01 ~ |               | 1   | Датчик фаз газораспределения       | Cam phaser               | Capteur d'arbre à cames      | Nockenwellensensor          | Sensor fases distribución de gas |
| 23                     | + 21110-3706040-02 ~ |               | 1   | Датчик фаз газораспределения       | Cam phaser               | Capteur d'arbre à cames      | Nockenwellensensor          | Sensor fases distribución de gas |
| 24                     | + 21110-3706042-00   |               | 1   | Кольцо уплотнительное              | Sealing ring             | Bague d'étanchéité           | Dichtring                   | Anillo de empaquetadura          |
| 25                     | + 21110-1003286-00   |               | 1   | Болт                               | Bolt                     | Boulon                       | Schraube                    | Tornillo                         |
| 26                     | + 21110-1003284-00   |               | 1   | Кольцо уплотнительное              | Sealing ring             | Bague d'étanchéité           | Dichtring                   | Anillo de empaquetadura          |
| 27                     | + 00001-0007259-11   |               | 2   | Гайка М6 низкая                    | Thin nut M6              | Ecrou bas M6                 | Flachmutter M6              | Tuerca M6 baja                   |
| 28                     | + 21110-1003288-14   |               | 1   | Заглушка                           | Plug                     | Obturbateur                  | Stopfen                     | Obturador                        |
| 29                     | + 00001-0035412-21   |               | 2   | Шпилька М6х22                      | Stud M6x22               | Goujon M6x22                 | Stift M6x22                 | Espárrago M6x22                  |
| 30                     | + 21080-1003284-10   |               | 1   | Кольцо уплотнительное              | Sealing ring             | Bague d'étanchéité           | Dichtring                   | Anillo de empaquetadura          |
| 31                     | + 21080-1003270-10 ~ |               | 1   | Прокладка крышки головки цилиндров | Valve cover gasket       | Joint de couvre-culasse      | Zylinderkopfdeckel-Dichtung | Junta tapa culata                |
| 31                     | + 21080-1003270-11 ~ |               | 1   | Прокладка крышки головки цилиндров | Valve cover gasket       | Joint de couvre-culasse      | Zylinderkopfdeckel-Dichtung | Junta tapa culata                |
| 32                     | + 21083-1003020-10 ~ |               | 1   | Прокладка головки цилиндров        | Cylinder head gasket     | Joint de culasse             | Zylinderkopfdichtung        | Junta de la culata               |
| 32                     | + 21083-1003020-12 ~ |               | 1   | Прокладка головки цилиндров        | Cylinder head gasket     | Joint de culasse             | Zylinderkopfdichtung        | Junta de la culata               |
| 33                     | + 00001-0060436-21   |               | 1   | Болт М8х25                         | Bolt M8x25               | Boulon M8x25                 | Schraube M8x25              | Tornillo M8x25                   |
| 34                     | + 21120-3855020-01 ~ |               | 1   | Датчик детонации                   | Knock sensor             | Knock-senseur                | Klopfsensor                 | Sensor de picado                 |
| 34                     | + 21120-3855020-02 ~ |               | 1   | Датчик детонации                   | Knock sensor             | Knock-senseur                | Klopfsensor                 | Sensor de picado                 |
| 35                     | + 21010-1002040-00   |               | 2   | Втулка установочная                | Mounting bush            | Douille de centrage          | Stellhülse                  | Buje ajuste                      |

A100

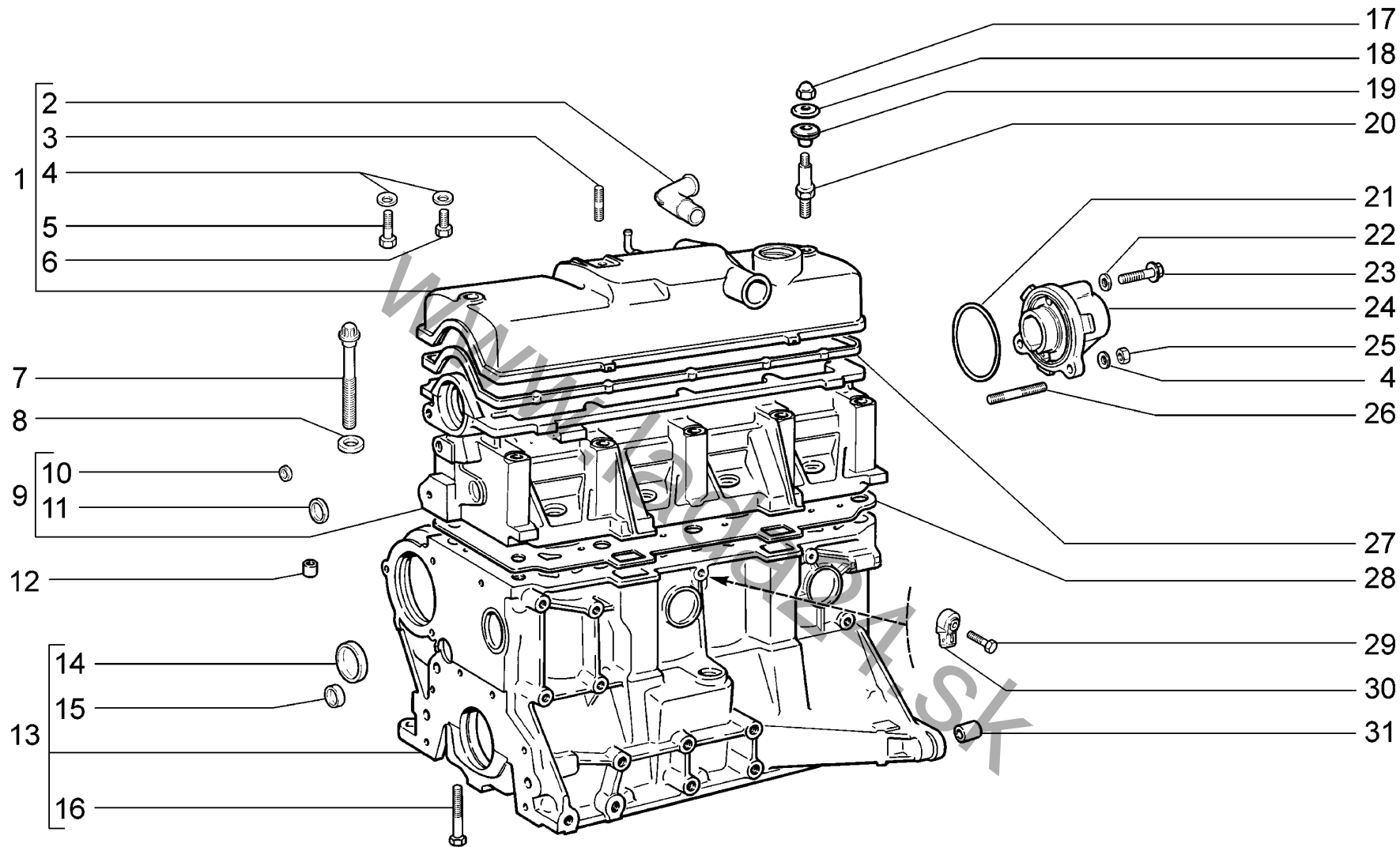

|                    |   |  |
|--------------------|---|--|
| <p><b>A101</b></p> | <p><b>Блок цилиндров и головка блока</b><br/> <b>Cylinder block and cylinder block head</b><br/> <b>Bloc-cylindres et culasse</b><br/> <b>Zylinderblock und Zylinderkopf</b><br/> <b>Bloque de cilindros y culata</b></p> | <p><b>11183-40</b><br/> <b>11183-41</b><br/> <b>11183-43</b></p> |
|--------------------|---|--|



| п. лт. | № изв. Notif. N. | Дата Not.Data | Номер детали Part N. | Применяемость Application | Кол. QTY | RUS Наименование                   | GB Description           | F Désignation                | D Benennung                 | E Denominación             |
|--------|------------------|---------------|----------------------|---------------------------|----------|------------------------------------|--------------------------|------------------------------|-----------------------------|----------------------------|
| 1      |                  |               | + 21114-1003260-00   |                           | 1        | Крышка головки цилиндров           | Valve cover              | Couvre-culasse               | Zylinderkopfdeckel          | Tapa de culata             |
| 2      |                  |               | + 21110-1014278-10   |                           | 1        | Штуцер                             | Coupling                 | Raccord                      | Stutzen                     | Racor                      |
| 3      |                  |               | + 00001-0035410-21   |                           | 1        | Шпилька М6х18                      | Stud M6x18               | Goujon M6x18                 | Stift M6x18                 | Espárrago M6x18            |
| 4      |                  |               | + 00001-0011977-73   |                           | 4        | Шайба 6 пружинная коническая       | Spring washer 6, tapered | Rondelle à ressort conique 6 | Federscheibe 6              | Arandela 6 elástica cónica |
| 5      |                  |               | + 00001-0009028-21   |                           | 1        | Болт М6х30                         | Bolt M6x30               | Boulon M6x30                 | Schraube M6x30              | Tornillo M6x30             |
| 6      |                  |               | + 00001-0009021-21   |                           | 1        | Болт М6х14                         | Bolt M6x14               | Boulon M6x14                 | Schraube M6x14              | Tornillo M6x14             |
| 7      |                  |               | + 21080-1003271-01   |                           | 10       | Болт М12х1,25х135                  | Bolt M12x1.25x135        | Boulon M12x1.25x135          | Schraube M12x1.25x135       | Tornillo M12x1.25x135      |
| 8      |                  |               | + 21080-1003265-00   |                           | 10       | Шайба                              | Washer                   | Rondelle                     | Scheibe                     | Arandela                   |
| 9      |                  |               | + 11180-1003011-00   |                           | 1        | Головка блока цилиндров            | Cylinder head            | Culasse                      | Zylinderkopf                | Culata                     |
| 10     |                  |               | + 00001-0043282-01   |                           | 2        | Заглушка 10 чашечная               | Cup stopper 10           | Obturbateur cuvette 10       | Schalenschlußkappe 10       | Obturador 10 a taza        |
| 11     |                  |               | 00001-0043291-01     |                           | 1        | Заглушка 30 чашечная               | Cup stopper 30           | Obturbateur cuvette 30       | Schalenschlußkappe 30       | Obturador 30 a taza        |
| 12     |                  |               | + 21010-1002042-00   |                           | 2        | Втулка установочная                | Mounting bush            | Douille de centrage          | Stellhülse                  | Buje ajuste                |
| 13     |                  |               | + 11183-1002011-10   |                           | 1        | Блок цилиндров                     | Cylinder block           | Bloc-cylindres               | Zylinderblock               | Bloque cilindros           |
| 14     |                  |               | + 00001-0043292-01   |                           | 6        | Заглушка 36 чашечная               | Cup stopper 36           | Obturbateur cuvette 36       | Schalenschlußkappe 36       | Obturador 36 a taza        |
| 15     |                  |               | + 21083-1002046-00   |                           | 2        | Заглушка                           | Plug                     | Obturbateur                  | Stopfen                     | Obturador                  |
| 16     |                  |               | + 00001-0042343-30   |                           | 10       | Болт М10х1,25х65                   | Bolt M10x1.25x65         | Boulon M10x1.25x65           | Schraube M10x1.25x65        | Tornillo M10x1.25x65       |
| 17     |                  |               | + 21080-1003298-00   |                           | 2        | Гайка                              | Nut                      | Ecrou                        | Mutter                      | Tuerca                     |
| 18     |                  |               | + 21080-1003278-01   |                           | 2        | Шайба                              | Washer                   | Rondelle                     | Scheibe                     | Arandela                   |
| 19     |                  |               | + 21080-1003277-01 ~ |                           | 2        | Втулка                             | Sleeve                   | Douille                      | Buchse                      | Buje                       |
| 19     |                  |               | + 21080-1003277-02 ~ |                           | 2        | Втулка                             | Sleeve                   | Douille                      | Buchse                      | Buje                       |
| 20     |                  |               | + 21080-1003274-00   |                           | 2        | Шпилька                            | Stud                     | Goujon                       | Stift                       | Espárrago                  |
| 21     |                  |               | + 21080-1003284-10   |                           | 1        | Кольцо уплотнительное              | Sealing ring             | Bague d'étanchéité           | Dichtring                   | Anillo de empacquetadura   |
| 22     |                  |               | + 21110-1003284-00   |                           | 1        | Кольцо уплотнительное              | Sealing ring             | Bague d'étanchéité           | Dichtring                   | Anillo de empacquetadura   |
| 23     |                  |               | + 21110-1003286-00   |                           | 1        | Болт                               | Bolt                     | Boulon                       | Schraube                    | Tornillo                   |
| 24     |                  |               | + 21110-1003288-00 ~ |                           | 1        | Заглушка                           | Plug                     | Obturbateur                  | Stopfen                     | Obturador                  |
| 24     |                  |               | + 21110-1003288-01 ~ |                           | 1        | Заглушка                           | Plug                     | Obturbateur                  | Stopfen                     | Obturador                  |
| 25     |                  |               | + 00001-0007259-11   |                           | 2        | Гайка М6 низкая                    | Thin nut M6              | Ecrou bas M6                 | Flachmutter M6              | Tuerca M6 baja             |
| 26     |                  |               | + 00001-0035412-21   |                           | 2        | Шпилька М6х22                      | Stud M6x22               | Goujon M6x22                 | Stift M6x22                 | Espárrago M6x22            |
| 27     |                  |               | + 21080-1003270-10 ~ |                           | 1        | Прокладка крышки головки цилиндров | Valve cover gasket       | Joint de couvre-culasse      | Zylinderkopfdeckel-Dichtung | Junta tapa culata          |
| 27     |                  |               | + 21080-1003270-11 ~ |                           | 1        | Прокладка крышки головки цилиндров | Valve cover gasket       | Joint de couvre-culasse      | Zylinderkopfdeckel-Dichtung | Junta tapa culata          |
| 28     |                  |               | + 21083-1003020-10 ~ |                           | 1        | Прокладка головки цилиндров        | Cylinder head gasket     | Joint de culasse             | Zylinderkopfdichtung        | Junta de la culata         |
| 28     |                  |               | + 21083-1003020-12 ~ |                           | 1        | Прокладка головки цилиндров        | Cylinder head gasket     | Joint de culasse             | Zylinderkopfdichtung        | Junta de la culata         |
| 29     |                  |               | + 00001-0060436-21   |                           | 1        | Болт М8х25                         | Bolt M8x25               | Boulon M8x25                 | Schraube M8x25              | Tornillo M8x25             |
| 30     |                  |               | + 21120-3855020-01 ~ |                           | 1        | Датчик детонации                   | Knock sensor             | Knock-senseur                | Klopfsensor                 | Sensor de picado           |
| 30     |                  |               | + 21120-3855020-02 ~ |                           | 1        | Датчик детонации                   | Knock sensor             | Knock-senseur                | Klopfsensor                 | Sensor de picado           |
| 31     |                  |               | + 21010-1002040-00   |                           | 2        | Втулка установочная                | Mounting bush            | Douille de centrage          | Stellhülse                  | Buje ajuste                |

A101

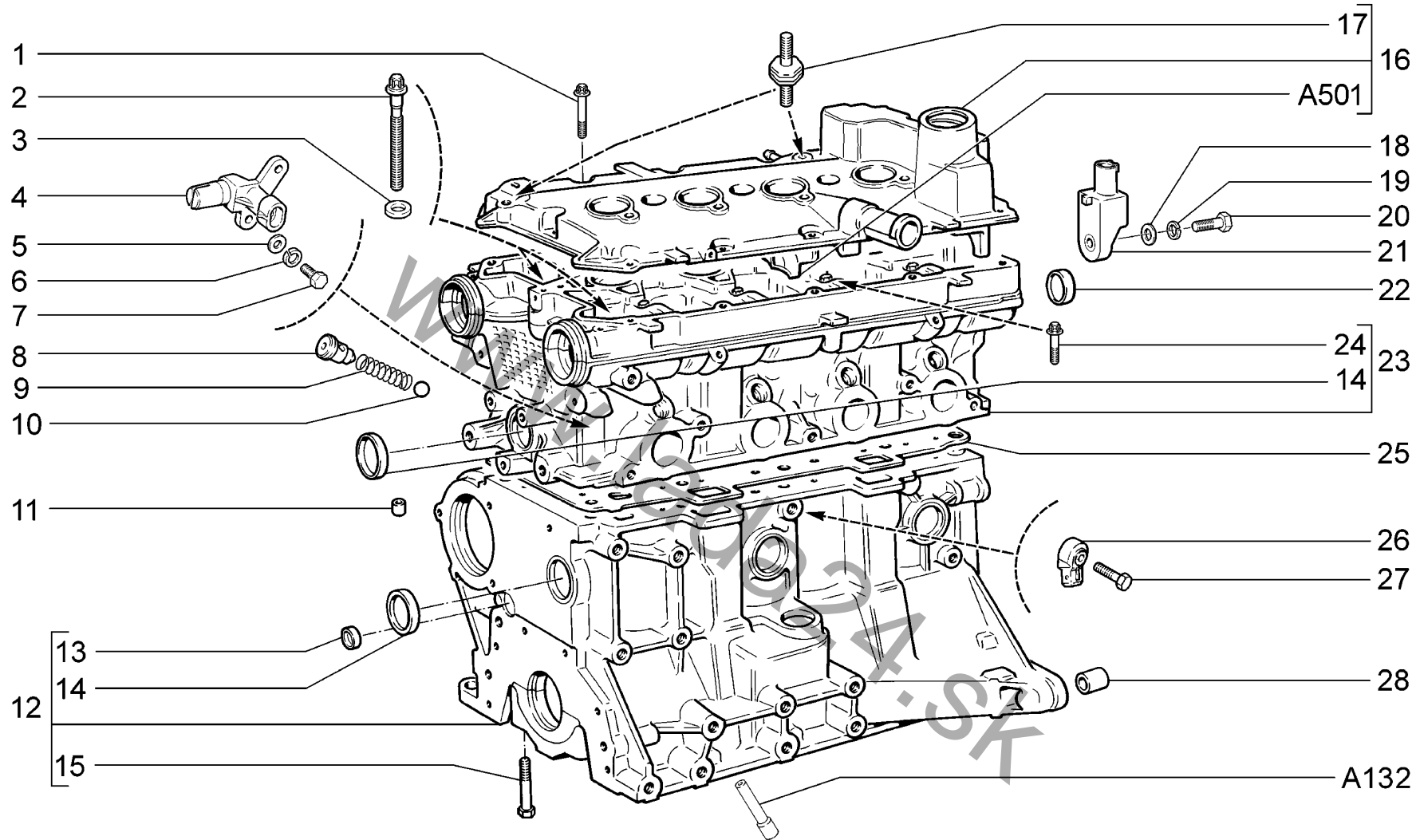

|                    |   |   |
|--------------------|---|---|
| <p><b>A102</b></p> | <p><b>Блок цилиндров и головка блока</b><br/> <b>Cylinder block and cylinder block head</b><br/> <b>Bloc-cylindres et culasse</b><br/> <b>Zylinderblock und Zylinderkopf</b><br/> <b>Bloque de cilindros y culata</b></p> | <p>11184-30<br/>         11184-33<br/>         11184-40<br/>         11184-43</p> |
|--------------------|---|---|

| п. № изв. Дата         | Номер детали         | Применяемость | Кол | RUS Наименование              | GB Description                     | F Désignation             | D Benennung           | E Denominación                   |
|------------------------|----------------------|---------------|-----|-------------------------------|------------------------------------|---------------------------|-----------------------|----------------------------------|
| lt. Notif. N. Not.Data | Part N.              | Application   | QTY |                               |                                    |                           |                       |                                  |
| 1                      | + 21120-1003326-10   |               | 15  | Болт М6х53                    | Bolt M6x53                         | Boulon M6x53              | Schraube M6x53        | Tornillo M6x53                   |
| 2                      | + 21120-1003271-01   |               | 10  | Болт М10х1,25х98              | Bolt M10x1.25x98                   | Boulon M10x1,25x98        | Schraube M10x1,25x98  | Tornillo M10x1,25x98             |
| 3                      | + 21120-1003265-00   |               | 10  | Шайба                         | Washer                             | Rondelle                  | Scheibe               | Arandela                         |
| 4                      | + 21120-3706040-00 ~ |               | 1   | Датчик фаз газораспределения  | Cam phaser                         | Capteur d'arbre à cames   | Nockenwellensensor    | Sensor fases distribución de gas |
| 4                      | + 21120-3706040-01 ~ |               | 1   | Датчик фаз газораспределения  | Cam phaser                         | Capteur d'arbre à cames   | Nockenwellensensor    | Sensor fases distribución de gas |
| 4                      | + 21120-3706040-04 ~ |               | 1   | Датчик фаз газораспределения  | Cam phaser                         | Capteur d'arbre à cames   | Nockenwellensensor    | Sensor fases distribución de gas |
| 5                      | + 00001-0005194-01   |               | 2   | Шайба 6                       | Washer 6                           | Rondelle 6                | Scheibe 6             | Arandela 6                       |
| 6                      | + 00001-0005164-70   |               | 2   | Шайба 6 пружинная             | Spring washer 6                    | Rondelle élastique 6      | Federscheibe 6        | Arandela 6 elástica              |
| 7                      | + 00001-0009022-21   |               | 2   | Болт М6х16                    | Bolt M6x16                         | Boulon M6x16              | Schraube M6x16        | Tornillo M6x16                   |
| 8                      | + 21120-1003346-00   |               | 1   | Втулка направляющая           | Guide sleeve                       | Guide de soupape          | Führungsbuchse        | Casquillo guía                   |
| 9                      | + 21120-1003348-00   |               | 1   | Пружина                       | Spring                             | Ressort                   | Feder                 | Muelle                           |
| 10                     | + 21120-1003349-00   |               | 1   | Шарик                         | Ball                               | Bille                     | Kugel                 | Bola                             |
| 11                     | + 21010-1002042-00   |               | 2   | Втулка установочная           | Mounting bush                      | Douille de centrage       | Stellhülse            | Buje ajuste                      |
| 12                     | + 11194-1002011-00   |               | 1   | Блок цилиндров                | Cylinder block                     | Bloc-cylindres            | Zylinderblock         | Bloque cilindros                 |
| 13                     | + 21083-1002046-00   |               | 2   | Заглушка                      | Plug                               | Obturateur                | Stopfen               | Obturador                        |
| 14                     | + 00001-0043292-01   |               | 6   | Заглушка 36 чашечная          | Cup stopper 36                     | Obturateur cuvette 36     | Schalenschlußkappe 36 | Obturador 36 a taza              |
| 15                     | + 00001-0042343-30   |               | 10  | Болт М10х1,25х65              | Bolt M10x1.25x65                   | Boulon M10x1,25x65        | Schraube M10x1,25x65  | Tornillo M10x1,25x65             |
| 16                     | + 21124-1003260-00   |               | 1   | Крышка головки цилиндров      | Valve cover                        | Couvre-culasse            | Zylinderkopfdeckel    | Tapa de culata                   |
| 17                     | + 21120-1008104-00 ~ |               | 2   | Опора ресивера                | Mounting, plegnum                  | Appui de récipient        | Lagerung              | Apoyo de recipiente              |
| 17                     | + 21120-1008104-01 ~ |               | 2   | Опора ресивера                | Mounting, plegnum                  | Appui de récipient        | Lagerung              | Apoyo de recipiente              |
| 18                     | + 00001-0005194-01   | (34,36)       | 1   | Шайба 6                       | Washer 6                           | Rondelle 6                | Scheibe 6             | Arandela 6                       |
| 19                     | + 00001-0005164-70   | (34,36)       | 1   | Шайба 6 пружинная             | Spring washer 6                    | Rondelle élastique 6      | Federscheibe 6        | Arandela 6 elástica              |
| 20                     | + 00001-0009024-21   | (34,36)       | 1   | Болт М6х20                    | Bolt M6x20                         | Boulon M6x20              | Schraube M6x20        | Tornillo M6x20                   |
| 21                     | + 11170-3745010-00   | (34,36)       | 1   | Конденсатор помехоподавляющий | interference suppression condenser | condensateur antiparasite | Entstörkondensator    | condensador antiparásito         |
| 22                     | + 21120-1003290-00   |               | 2   | Заглушка                      | Plug                               | Obturateur                | Stopfen               | Obturador                        |
| 23                     | + 11194-1003011-00   |               | 1   | Головка блока цилиндров       | Cylinder head                      | Culasse                   | Zylinderkopf          | Culata                           |
| 24                     | + 21120-1006086-10   |               | 20  | Винт                          | Screw                              | Vis                       | Schraube              | Tornillo                         |
| 25                     | + 11194-1003020-00   |               | 1   | Прокладка головки цилиндров   | Cylinder head gasket               | Joint de culasse          | Zylinderkopfdichtung  | Junta de la culata               |
| 26                     | + 21120-3855020-01 ~ |               | 1   | Датчик детонации              | Knock sensor                       | Knock-senseur             | Klopfsensor           | Sensor de picado                 |
| 26                     | + 21120-3855020-02 ~ |               | 1   | Датчик детонации              | Knock sensor                       | Knock-senseur             | Klopfsensor           | Sensor de picado                 |
| 27                     | + 00001-0060436-21   |               | 1   | Болт М8х25                    | Bolt M8x25                         | Boulon M8x25              | Schraube M8x25        | Tornillo M8x25                   |
| 28                     | + 21010-1002040-00   |               | 2   | Втулка установочная           | Mounting bush                      | Douille de centrage       | Stellhülse            | Buje ajuste                      |

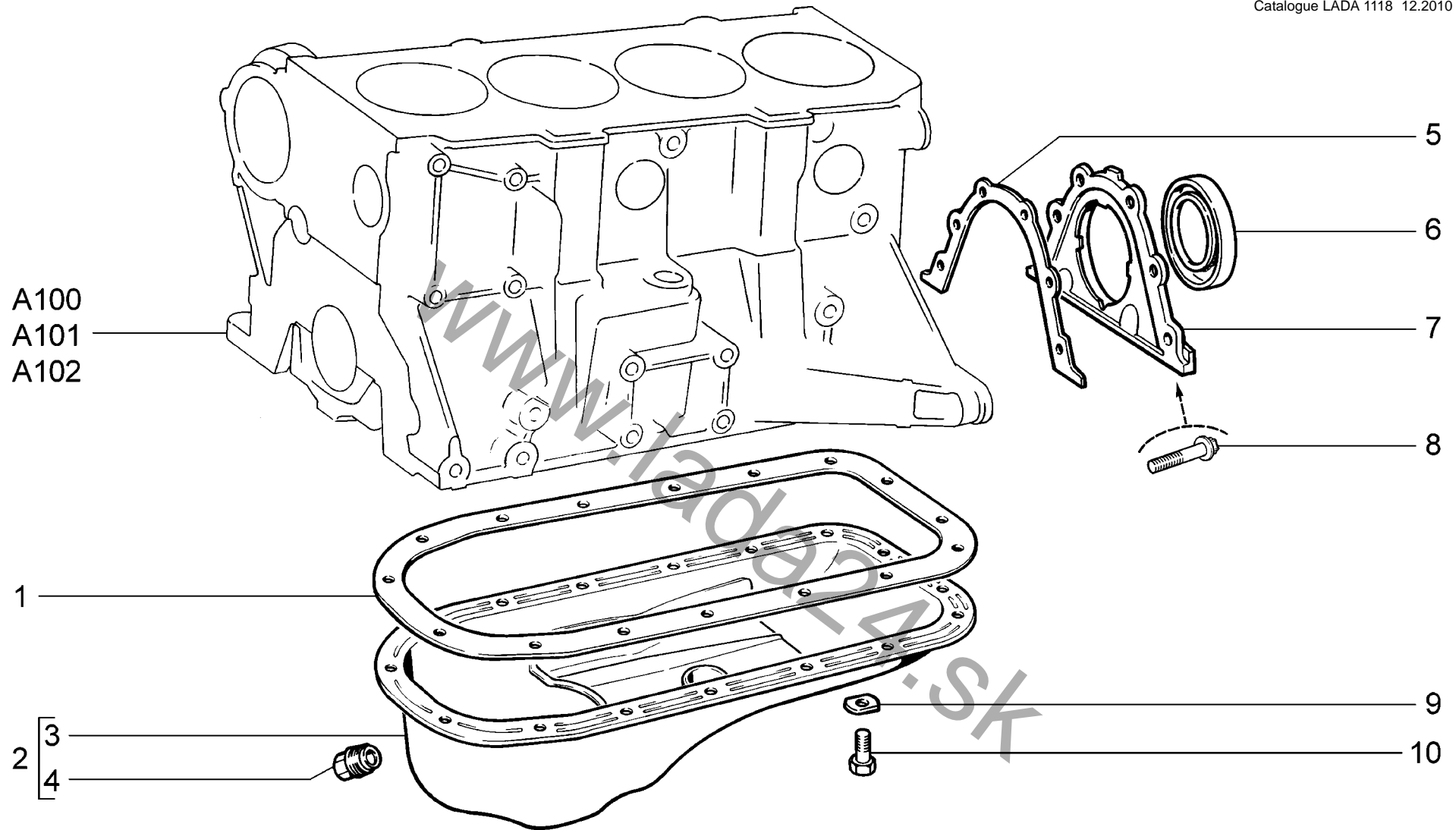

|             |  |          |          |
|-------------|--|----------|----------|
| <b>A110</b> | Картер масляный<br>Oil sump<br>Carter d'huile<br>Ölwanne<br>Carter de aceite | 11183-30 | 11184-30 |
|             |  | 11183-31 | 11184-33 |
|             |  | 11183-33 | 11184-40 |
|             |  | 11183-40 | 11184-43 |
|             |  | 11183-41 |          |
|             |  | 11183-43 |          |

| п.<br>lt. | № изв.<br>Notif. N. | Дата<br>Not.Data | Номер детали<br>Part N. | Применяемость<br>Application | Кол<br>QTY | <b>RUS</b> Наименование    | <b>GB</b> Description      | <b>F</b> Désignation                     | <b>D</b> Benennung                        | <b>E</b> Denominación      |
|-----------|---------------------|------------------|-------------------------|------------------------------|------------|----------------------------|----------------------------|--|---|----------------------------|
| 1         |                     |                  | + 21080-1009070-00      |                              | 1          | Прокладка                  | Gasket                     | Joint                                    | Dichtung                                  | Junta                      |
| 2         |                     |                  | + 21100-1009010-00      |                              | 1          | Картер масляный            | Oil sump                   | Carter d'huile                           | Kurbelgehäuse-Unterteil                   | Carter de aceite           |
| 3         |                     |                  | + 21100-1009010-30      |                              | 1          | Картер масляный            | Oil sump                   | Carter d'huile                           | Kurbelgehäuse-Unterteil                   | Carter de aceite           |
| 4         |                     |                  | + 21080-1009156-00      |                              | 1          | Пробка 22x1,5 коническая   | Tapered plug 22x1.5        | Bouchon conique 22x1,5                   | Verschlußschraube mit Kegelgewinde 22x1,5 | Tapón cónico 22x1.5        |
| 5         |                     |                  | + 21080-1005155-10 ~    |                              | 1          | Прокладка держателя        | Gasket, retainer           | Joint de porte-garniture                 | Halterdichtung                            | Junta de porta retén       |
| 5         |                     |                  | + 21080-1005155-12 ~    |                              | 1          | Прокладка держателя        | Gasket, retainer           | Joint de porte-garniture                 | Halterdichtung                            | Junta de porta retén       |
| 6         |                     |                  | + 21080-1005160-00 ~    |                              | 1          | Сальник коленвала задний   | Oil seal, crankshaft, rear | Garniture d'étanchéité AR de vilebrequin | Wellendichtring hinten                    | Retén del cigüeñal trasero |
| 6         |                     |                  | + 21080-1005160-01 ~    |                              | 1          | Сальник коленвала задний   | Oil seal, crankshaft, rear | Garniture d'étanchéité AR de vilebrequin | Wellendichtring hinten                    | Retén del cigüeñal trasero |
| 6         |                     |                  | + 21080-1005160-02 ~    |                              | 1          | Сальник коленвала задний   | Oil seal, crankshaft, rear | Garniture d'étanchéité AR de vilebrequin | Wellendichtring hinten                    | Retén del cigüeñal trasero |
| 6         |                     |                  | + 21080-1005160-03 ~    |                              | 1          | Сальник коленвала задний   | Oil seal, crankshaft, rear | Garniture d'étanchéité AR de vilebrequin | Wellendichtring hinten                    | Retén del cigüeñal trasero |
| 6         |                     |                  | + 21100-1005162-00 ~    |                              | 1          | Сальник                    | Oil seal                   | Garniture d'étanchéité                   | Dichtring                                 | Retén                      |
| 7         |                     |                  | + 21080-1005153-00      |                              | 1          | Держатель заднего сальника | Retainer, rear gland       | Porte-garniture d'étanchéité arrière     | Halter f. Wellendichtring, hinten         | Porta retén trasero        |
| 8         |                     |                  | + 21120-1005157-00      |                              | 6          | Болт                       | Bolt                       | Boulon                                   | Schraube                                  | Tornillo                   |
| 9         |                     |                  | + 00001-0011974-73      |                              | 16         | Шайба 6 специальная        | Special washer 6           | Rondelle spéciale 6                      | Sonderscheibe 6                           | Arandela 6 especial        |
| 10        |                     |                  | + 00001-0009021-21      |                              | 16         | Болт М6х14                 | Bolt M6x14                 | Boulon M6x14                             | Schraube M6x14                            | Tornillo M6x14             |

A110

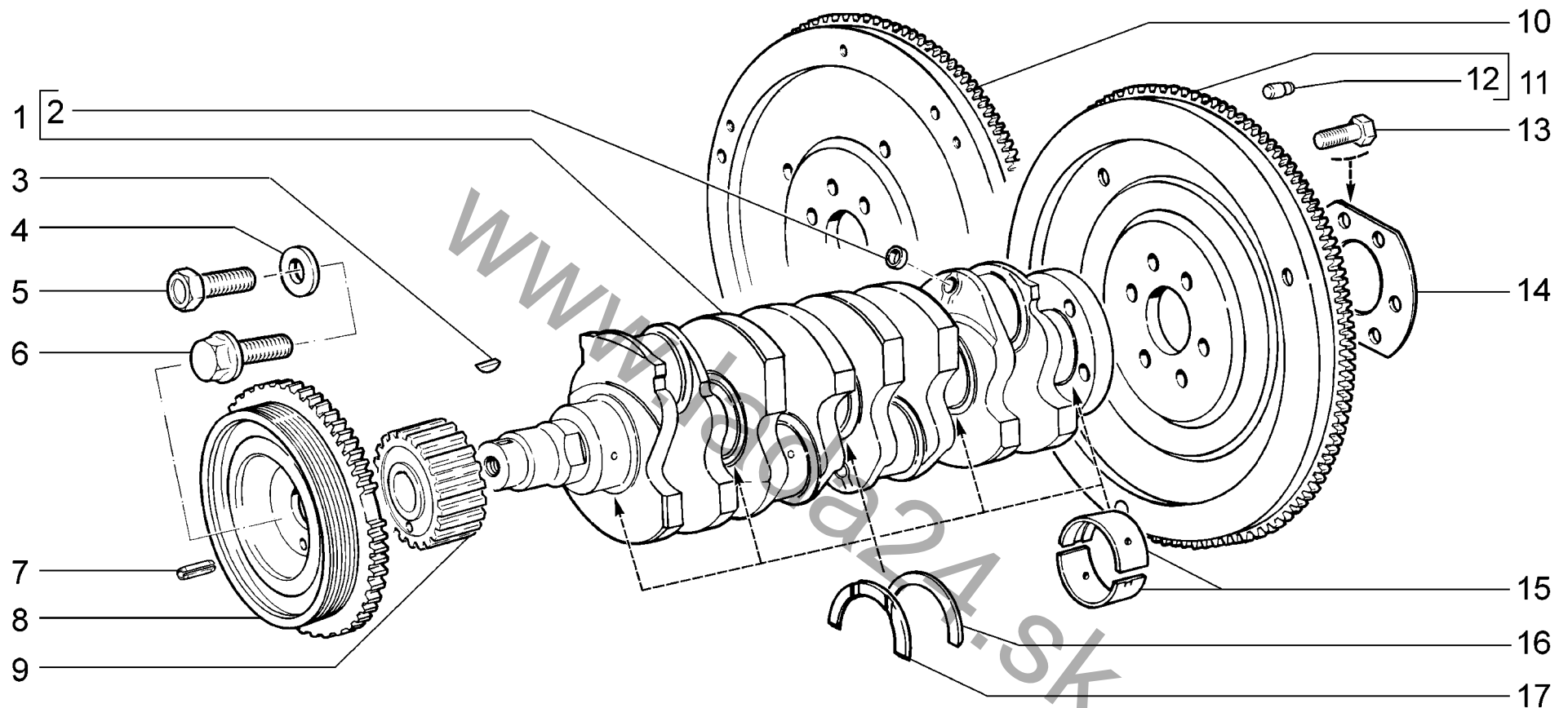

|                    |  |  |
|--------------------|--|--|
| <p><b>A120</b></p> | <p><b>Вал коленчатый и маховик</b><br/> <b>Crankshaft and flywheel</b><br/> <b>Vilebrequin et volant</b><br/> <b>Kurbelwelle und Schwungrad</b><br/> <b>Cigüeñal y volante</b></p> | <p>11183-30<br/>         11183-31<br/>         11183-33 (01)<br/>         11183-40<br/>         11183-41<br/>         11183-43</p> |
|--------------------|--|--|

| п. № изв. Дата         | Номер детали                | Применяемость | Кол | RUS Наименование                      | GB Description                       | F Désignation                                     | D Benennung                         | E Denominación                       |
|------------------------|-----------------------------|---------------|-----|---------------------------------------|--------------------------------------|---|-------------------------------------|--------------------------------------|
| lt. Notif. N. Not.Data | Part N.                     | Application   | QTY |                                       |                                      |   |                                     |                                      |
| 1                      | + 11183-1005016-01 ~        |               | 1   | Вал коленчатый                        | Crankshaft                           | Vilebrequin                                       | Kurbelwelle                         | Cigüeñal                             |
| 1                      | + 11183-1005016-03 ~        |               | 1   | Вал коленчатый                        | Crankshaft                           | Vilebrequin                                       | Kurbelwelle                         | Cigüeñal                             |
| 2                      | + 00001-0043282-01          |               | 4   | Заглушка 10 чашечная                  | Cup stopper 10                       | Obtuteur cuvette 10                               | Schalenverschlußkappe 10            | Obturator 10 a taza                  |
| 3                      | + 21080-1005017-00          |               | 1   | Шпонка 4x5                            | Key 4x5                              | Clavette 4x5                                      | Keil 4x5                            | Chaveta 4x5                          |
| 4                      | + 21080-1005065-00          |               | 1   | Шайба                                 | Washer                               | Rondelle  | Scheibe                             | Arandela                             |
| 4                      | + 21100-1005065-00          | (01)          | 1   | Шайба                                 | Washer                               | Rondelle  | Scheibe                             | Arandela                             |
| 5                      | + 00001-0055404-33          |               | 1   | Болт М12х1,25х30                      | Bolt M12x1.25x30                     | Boulon M12x1,25x30                                | Schraube M12x1,25x30                | Tornillo M12x1,25x30                 |
| 6                      | + 21100-1005076-00          | (01)          | 1   | Болт                                  | Bolt                                 | Boulon  | Schraube                            | Tornillo                             |
| 7                      | + 21080-1005031-00          |               | 1   | Штифт                                 | Pin                                  | Cheville  | Stift                               | Pasador                              |
| 8                      | + 21100-1005058-00 ~        |               | 1   | Шкив коленвала демпфирующий           | Crankshaft damper pulley             | Poulie de vilebrequin avec amortisseur            | Schwingungsdämpfer                  | Amortiguador                         |
| 8                      | + 21100-1005058-03 ~        |               | 1   | Шкив коленвала демпфирующий           | Crankshaft damper pulley             | Poulie de vilebrequin avec amortisseur            | Schwingungsdämpfer                  | Amortiguador                         |
| 8                      | + 21100-1005058-04 ~        |               | 1   | Шкив коленвала демпфирующий           | Crankshaft damper pulley             | Poulie de vilebrequin avec amortisseur            | Schwingungsdämpfer                  | Amortiguador                         |
| 9                      | + 21080-1005030-20          |               | 1   | Шкив зубчатый коленвала               | Crankshaft toothed pulley            | Pignon de vilebrequin                             | Kurbelwellenzahnrad                 | Piñon cigüeñal                       |
| 10                     | + 21090-1005115-01          |               | 1   | Маховик                               | Flywheel                             | Volant  | Schwungrad                          | Volante                              |
| 11 02313               | -->06.10 + 21100-1005115-00 | (01)          | 1   | Маховик                               | Flywheel                             | Volant  | Schwungrad                          | Volante                              |
| 11 2313                | 06.10--> + 21100-1005115-02 | (01)          | 1   | Маховик                               | Flywheel                             | Volant  | Schwungrad                          | Volante                              |
| 11 2313                | 06.10--> + 21100-1005115-03 | (01)          | 1   | Маховик                               | Flywheel                             | Volant  | Schwungrad                          | Volante                              |
| 11 3037                | 09.10--> + 21810-1005115-10 | (01)          | 1   | Маховик                               | Flywheel                             | Volant  | Schwungrad                          | Volante                              |
| 12                     | + 21010-1005126-00          |               | 3   | Штифт установочный                    | Dowel pin                            | Pied de centrage                                  | Stellstift                          | Pasador de ajuste                    |
| 13                     | + 21080-1005127-00          |               | 6   | Болт М10х1,25х23,5 самоконтрящийся    | Bolt M10x1.25x23.5, self-locking     | Boulon M10x1,25x23,5 autobloquant                 | Schraube M10x1,25x23,5 autoblocante | Tornillo M10x1,25x23,5 autoblocante  |
| 14                     | + 21080-1005128-00          |               | 1   | Шайба болтов                          | Washer, bolts                        | Rondelle de boulons                               | Scheibe                             | Arandela de tornillos                |
| 15                     | + 21080-1000102-01 ^        |               | 1   | Комплект коренных вкладышей           | Set of main bearing shells           | Jeu de coussinets de paliers de vilebrequin       | Hauptlagerschalensatz               | Juego casquillos de bancada          |
| 15                     | + 21080-1000102-11 ^        |               | 1   | Комплект коренных вкладышей - 0,25 мм | Set of main bearing shells - 0.25 mm | Jeu de coussinets de paliers de vilebrequin -0,25 | Hauptlagerschalensatz -0,25 mm      | Juego casquillos de bancada -0,25 mm |
| 15                     | + 21080-1000102-12 ^        |               | 1   | Комплект коренных вкладышей - 0,50 мм | Set of main bearing shells - 0.50 mm | Jeu de coussinets de paliers de vilebrequin -0,50 | Hauptlagerschalensatz -0,50 mm      | Juego casquillos de bancada -0,50 mm |
| 15                     | + 21080-1000102-13 ^        |               | 1   | Комплект коренных вкладышей - 0,75 мм | Set of main bearing shells - 0.75 mm | Jeu de coussinets de paliers de vilebrequin -0,75 | Hauptlagerschalensatz -0,75 mm      | Juego casquillos de bancada -0,75 mm |
| 15                     | + 21080-1000102-15 ^        |               | 1   | Комплект коренных вкладышей - 0,05 мм | Set of main bearing shells - 0,05 mm | Jeu de coussinets de paliers de vilebrequin -0,05 | Hauptlagerschalensatz -0,05 mm      | Juego casquillos de bancada -0,05 mm |
| 16                     | + 21060-1005183-00          |               | 1   | Полукольцо                            | Half-ring                            | Demi-rondelle                                     | Anlaufscheibe                       | Semianillo                           |
| 16                     | + 21060-1005183-20 ^        |               | 1   | Полукольцо +0,127 мм                  | Half-ring +0.127 mm                  | Demi-rondelle +0,127 mm                           | Anlaufscheibe +0,127 mm             | Semianillo +0,127 mm                 |
| 17                     | + 21010-1005183-00 ~        |               | 1   | Полукольцо                            | Half-ring                            | Demi-rondelle                                     | Anlaufscheibe                       | Semianillo                           |
| 17                     | + 21010-1005183-01 ~        |               | 1   | Полукольцо                            | Half-ring                            | Demi-rondelle                                     | Anlaufscheibe                       | Semianillo                           |
| 17                     | + 21010-1005183-20 ^        |               | 1   | Полукольцо +0,127 мм                  | Half-ring +0.127 mm                  | Demi-rondelle +0,127 mm                           | Anlaufscheibe +0,127 mm             | Semianillo +0,127 mm                 |
| 17                     | + 21010-1005183-21 ^        |               | 1   | Полукольцо +0,127 мм                  | Half-ring +0.127 mm                  | Demi-rondelle +0,127 mm                           | Anlaufscheibe +0,127 mm             | Semianillo +0,127 mm                 |

A120



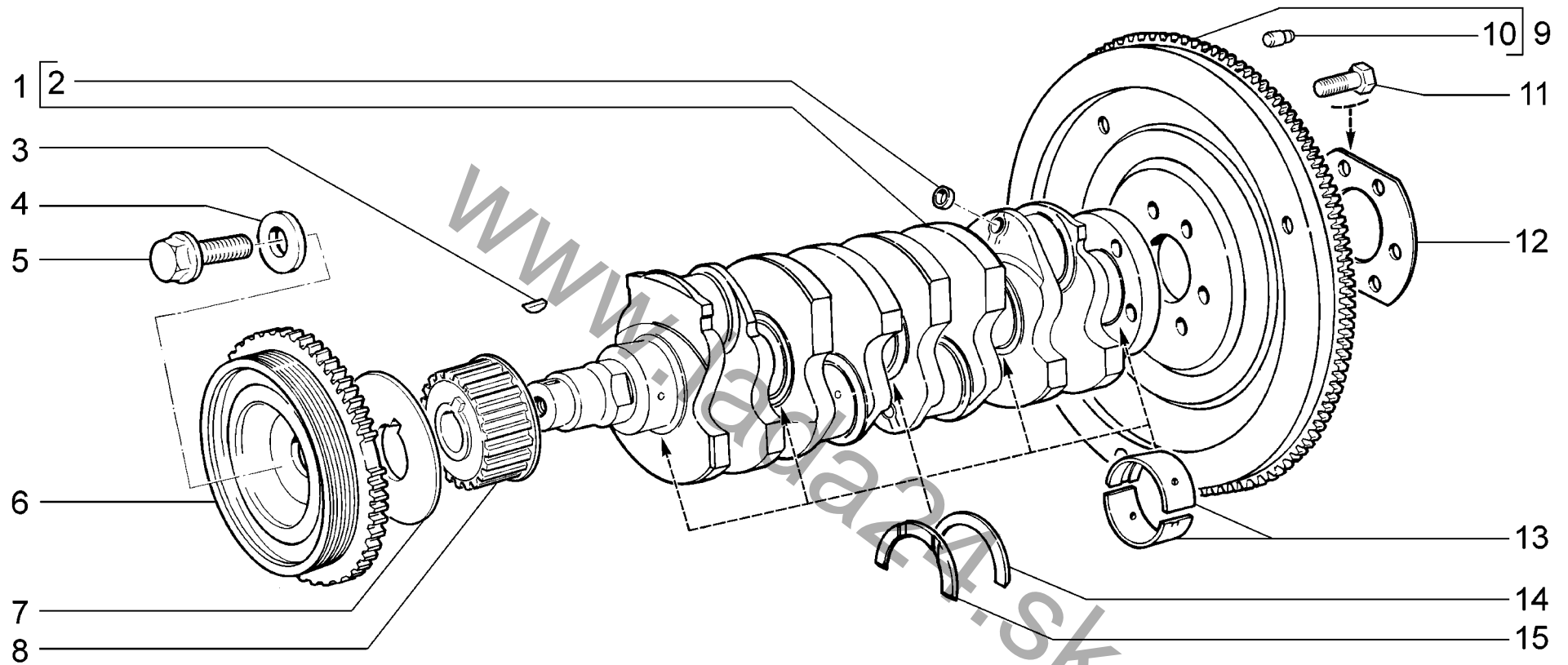

|                    |  |   |
|--------------------|--|---|
| <p><b>A121</b></p> | <p><b>Вал коленчатый и маховик</b><br/> <b>Crankshaft and flywheel</b><br/> <b>Vilebrequin et volant</b><br/> <b>Kurbelwelle und Schwungrad</b><br/> <b>Cigüeñal y volante</b></p> | <p><b>11184-30</b><br/> <b>11184-33</b><br/> <b>11184-40</b><br/> <b>11184-43</b></p> |
|--------------------|--|---|



| п. лт.  | № изв. Notif. N. | Дата Not.Data | Номер детали Part N. | Применяемость Application | Кол. QTY | RUS Наименование                      | GB Description                       | F Désignation                                     | D Benennung                            | E Denominación                       |
|---------|------------------|---------------|----------------------|---------------------------|----------|---------------------------------------|--------------------------------------|---|--|--------------------------------------|
| 1       |                  |               | + 11183-1005016-01 ~ |                           | 1        | Вал коленчатый                        | Crankshaft                           | Vilebrequin                                       | Kurbelwelle                            | Cigüeñal                             |
| 1       |                  |               | + 11183-1005016-03 ~ |                           | 1        | Вал коленчатый                        | Crankshaft                           | Vilebrequin                                       | Kurbelwelle                            | Cigüeñal                             |
| 2       |                  |               | + 00001-0043282-01   |                           | 4        | Заглушка 10 чашечная                  | Cup stopper 10                       | Obtuteur cuvette 10                               | Schalenverschlußkappe 10               | Obturator 10 a taza                  |
| 3       |                  |               | + 21080-1005017-00   |                           | 1        | Шпонка 4x5                            | Key 4x5                              | Clavette 4x5                                      | Keil 4x5                               | Chaveta 4x5                          |
| 4       |                  |               | + 21100-1005065-00   |                           | 1        | Шайба                                 | Washer                               | Rondelle  | Scheibe                                | Arandela                             |
| 5       |                  |               | + 21100-1005076-00   |                           | 1        | Болт                                  | Bolt                                 | Boulon  | Schraube                               | Tornillo                             |
| 6       |                  |               | + 21120-1005058-03 ~ |                           | 1        | Шкив коленвала демпфирующий           | Crankshaft damper pulley             | Poulie de vilebrequin avec amortisseur            | Schwingungsdämpfer                     | Amortiguador                         |
| 6       |                  |               | + 21120-1005058-04 ~ |                           | 1        | Демпфер                               | Damper                               | Amortisseur                                       | Dämpfer                                | Amortiguador                         |
| 7       |                  |               | + 21126-1005317-00   |                           | 1        | Шайба дистанционная                   | Distance washer                      | Rondelle entretoise                               | Distanzhülse                           | Arandela distancial                  |
| 8       |                  |               | + 21126-1005030-00   |                           | 1        | Шкив зубчатый коленвала               | Crankshaft toothed pulley            | Pignon de vilebrequin                             | Kurbelwellenzahnrad                    | Piñon cigüeñal                       |
| 9 02313 | -->06.10         |               | + 21100-1005115-00   |                           | 1        | Маховик                               | Flywheel                             | Volant  | Schwungrad                             | Volante                              |
| 9 2313  | 06.10-->         |               | + 21100-1005115-02 ~ |                           | 1        | Маховик                               | Flywheel                             | Volant  | Schwungrad                             | Volante                              |
| 9 2313  | 06.10-->         |               | + 21100-1005115-03 ~ |                           | 1        | Маховик                               | Flywheel                             | Volant  | Schwungrad                             | Volante                              |
| 9 3037  | 09.10-->         |               | + 21810-1005115-10 ~ |                           | 1        | Маховик                               | Flywheel                             | Volant  | Schwungrad                             | Volante                              |
| 10      |                  |               | + 21010-1005126-00   |                           | 3        | Штифт установочный                    | Dowel pin                            | Pied de centrage                                  | Stellstift                             | Pasador de ajuste                    |
| 11      |                  |               | + 21080-1005127-00   |                           | 6        | Болт М10х1,25х23,5 самоконтрящийся    | Bolt M10x1.25x23.5, self-locking     | Boulon M10x1,25x23,5 autobloquant                 | Schraube M10x1,25x23,5 selbstsperrende | Tornillo M10x1,25x23,5 autoblocante  |
| 12      |                  |               | + 21080-1005128-00   |                           | 1        | Шайба болтов                          | Washer bolts                         | Rondelle de boulons                               | Scheibe                                | Arandela de tornillos                |
| 13      |                  |               | + 21080-1000102-01 ^ |                           | 1        | Комплект коренных вкладышей           | Set of main bearing shells           | Jeu de coussinets de paliers de vilebrequin       | Hauptlagerschalensatz                  | Juego casquillos de bancada          |
| 13      |                  |               | + 21080-1000102-11 ^ |                           | 1        | Комплект коренных вкладышей - 0,25 мм | Set of main bearing shells - 0.25 mm | Jeu de coussinets de paliers de vilebrequin -0,25 | Hauptlagerschalensatz -0,25 mm         | Juego casquillos de bancada -0,25 mm |
| 13      |                  |               | + 21080-1000102-12 ^ |                           | 1        | Комплект коренных вкладышей - 0,50 мм | Set of main bearing shells - 0.50 mm | Jeu de coussinets de paliers de vilebrequin -0,50 | Hauptlagerschalensatz -0,50 mm         | Juego casquillos de bancada -0,50 mm |
| 13      |                  |               | + 21080-1000102-13 ^ |                           | 1        | Комплект коренных вкладышей - 0,75 мм | Set of main bearing shells - 0.75 mm | Jeu de coussinets de paliers de vilebrequin -0,75 | Hauptlagerschalensatz -0,75 mm         | Juego casquillos de bancada -0,75 mm |
| 13      |                  |               | + 21080-1000102-15 ^ |                           | 1        | Комплект коренных вкладышей - 0,05 мм | Set of main bearing shells - 0.05 mm | Jeu de coussinets de paliers de vilebrequin -0,05 | Hauptlagerschalensatz -0,05 mm         | Juego casquillos de bancada -0,05 mm |
| 14      |                  |               | + 21060-1005183-00   |                           | 1        | Полукольцо                            | Half-ring                            | Demi-rondelle                                     | Anlaufscheibe                          | Semianillo                           |
| 14      |                  |               | + 21060-1005183-20 ^ |                           | 1        | Полукольцо +0,127 мм                  | Half-ring +0.127 mm                  | Demi-rondelle +0,127 mm                           | Anlaufscheibe +0,127 mm                | Semianillo +0,127 mm                 |
| 15      |                  |               | + 21010-1005183-00 ~ |                           | 1        | Полукольцо                            | Half-ring                            | Demi-rondelle                                     | Anlaufscheibe                          | Semianillo                           |
| 15      |                  |               | + 21010-1005183-01 ~ |                           | 1        | Полукольцо                            | Half-ring                            | Demi-rondelle                                     | Anlaufscheibe                          | Semianillo                           |
| 15      |                  |               | + 21010-1005183-20 ^ |                           | 1        | Полукольцо +0,127 мм                  | Half-ring +0.127 mm                  | Demi-rondelle +0,127 mm                           | Anlaufscheibe +0,127 mm                | Semianillo +0,127 mm                 |
| 15      |                  |               | + 21010-1005183-21 ^ |                           | 1        | Полукольцо +0,127 мм                  | Half-ring +0.127 mm                  | Demi-rondelle +0,127 mm                           | Anlaufscheibe +0,127 mm                | Semianillo +0,127 mm                 |

A121

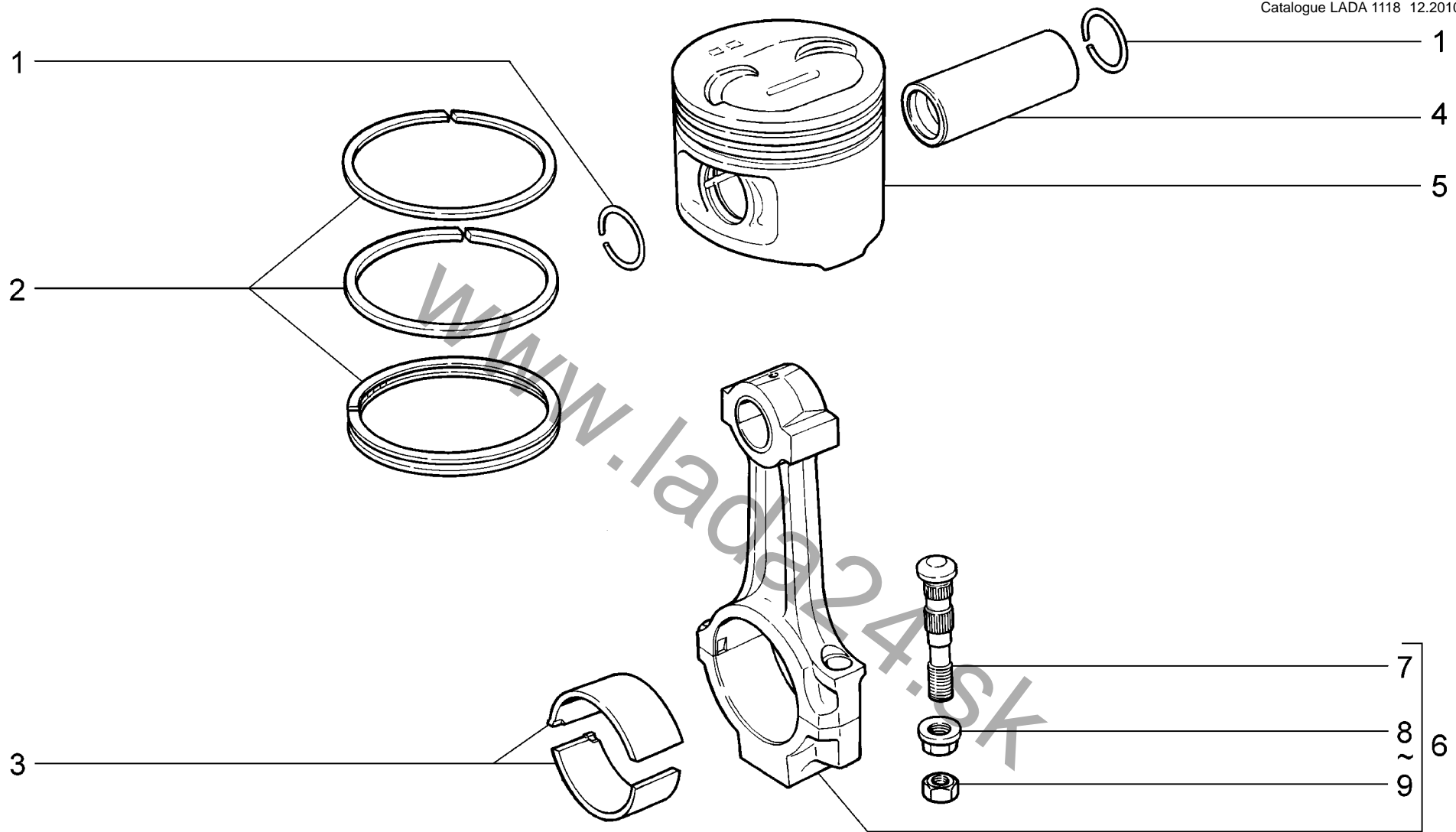

|                    |  |   |
|--------------------|--|---|
| <p><b>A130</b></p> | <p><b>Шатуны и поршни</b><br/> <b>Connecting rods and pistons</b><br/> <b>Bielles et pistons</b><br/> <b>Pleuel und Kolben</b><br/> <b>Bielas y pistones</b></p> | <p>11183-30<br/>         11183-31<br/>         11183-33<br/>         11183-40<br/>         11183-41<br/>         11183-43</p> |
|--------------------|--|---|

| п. № изв. Дата         | Номер детали | Применяемость         | Кол | RUS      | Наименование                 | GB | Description                              | F | Désignation                            | D | Benennung                        | E | Denominación                           |
|------------------------|--------------|-----------------------|-----|----------|------------------------------|----|--|---|--|---|----------------------------------|---|--|
| lt. Notif. N. Not.Data | Part N.      | Application           | QTY |          |                              |    |  |   |  |   |                                  |   |  |
| 1                      |              | + 21213-1004022-00    | 8   |          | Кольцо стопорное             |    | Circlip                                  |   | Bague d'arrêt                          |   | Haltering                        |   | Anillo de fijación                     |
| 2                      |              | + 21083-1000100-00 ^  | 1   | Комплект | поршневых колец 82,0         |    | Set of piston rings 82,0                 |   | Jeu de segments de piston 82,0         |   | Kolbenringsatz 82,0              |   | Juego de anillos 82,0                  |
| 2                      |              | + 21083-1000100-31 ^  | 1   | Комплект | поршневых колец +0,4 мм      |    | Set of piston rings +0.4 mm              |   | Jeu de segments de piston +0,4 mm      |   | Kolbenringsatz +0,4 mm           |   | Juego de anillos +0,4 mm               |
| 2                      |              | + 21083-1000100-32 ^  | 1   | Комплект | поршневых колец +0,8 мм      |    | Set of piston rings +0.8 mm              |   | Jeu de segments de piston +0,8 mm      |   | Kolbenringsatz +0,8 mm           |   | Juego de anillos +0,8 mm               |
| 2                      |              | + 21083-1004029-00 ^  | 1   | Комплект | поршневых колец 82,0         |    | Set of piston rings 82,0                 |   | Jeu de segments de piston 82,0         |   | Kolbenringsatz 82,0              |   | Juego de anillos 82,0                  |
| 3                      |              | + 21010-1000104-10 ^  | 1   | Комплект | шатунных вкладышей           |    | Set of big end bearing shells            |   | Jeu de coussinets de bielle            |   | Pleuellagerschalensatz           |   | Juego de casquillos de biela           |
| 3                      |              | + 21010-1000104-11 ^  | 1   | Комплект | шатунных вкладышей -0.25 мм  |    | Set of big end bearing shells - 0.25 mm  |   | Jeu de coussinets de bielle - 0.25 mm  |   | Pleuellagerschalensatz -0.25 mm  |   | Juego de casquillos de biela -0.25 mm  |
| 3                      |              | + 21010-1000104-12 ^  | 1   | Комплект | шатунных вкладышей -0.50 мм  |    | Set of big end bearing shells - 0.50 mm  |   | Jeu de coussinets de bielle - 0.50 mm  |   | Pleuellagerschalensatz -0.50 mm  |   | Juego de casquillos de biela -0.50 mm  |
| 3                      |              | + 21010-1000104-13 ^  | 1   | Комплект | шатунных вкладышей -0.75 мм  |    | Set of big end bearing shells - 0.75 mm  |   | Jeu de coussinets de bielle - 0.75 mm  |   | Pleuellagerschalensatz -0.75 mm  |   | Juego de casquillos de biela -0.75 mm  |
| 3                      |              | + 21010-1000104-14 ^  | 1   | Комплект | шатунных вкладышей -1.00 мм  |    | Set of big end bearing shells - 1.00 mm  |   | Jeu de coussinets de bielle - 1.00 mm  |   | Pleuellagerschalensatz -1.00 mm  |   | Juego de casquillos de biela -1.00 mm  |
| 3                      |              | + 21010-1000104-15 ^  | 1   | Комплект | шатунных вкладышей -1.00 мм  |    | Set of big end bearing shells - 1.00 mm  |   | Jeu de coussinets de bielle - 1.00 mm  |   | Pleuellagerschalensatz -1.00 mm  |   | Juego de casquillos de biela -1.00 mm  |
| 3                      |              | + 21010-1000104-40 ^  | 1   | Комплект | шатунных вкладышей           |    | Set of big end bearing shells            |   | Jeu de coussinets de bielle            |   | Pleuellagerschalensatz           |   | Juego de casquillos de biela           |
| 3                      |              | + 21010-1000104-41 ^  | 1   | Комплект | шатунных вкладышей -0.125 мм |    | Set of big end bearing shells - 0.125 mm |   | Jeu de coussinets de bielle - 0.125 mm |   | Pleuellagerschalensatz -0.125 mm |   | Juego de casquillos de biela -0.125 mm |
| 3                      |              | + 21010-1000104-42 ^  | 1   | Комплект | шатунных вкладышей -0.25 мм  |    | Set of big end bearing shells - 0.25 mm  |   | Jeu de coussinets de bielle - 0.25 mm  |   | Pleuellagerschalensatz -0.25 mm  |   | Juego de casquillos de biela -0.25 mm  |
| 3                      |              | + 21010-1000104-43 ^  | 1   | Комплект | шатунных вкладышей -0.50 мм  |    | Set of big end bearing shells - 0.50 mm  |   | Jeu de coussinets de bielle - 0.50 mm  |   | Pleuellagerschalensatz -0.50 mm  |   | Juego de casquillos de biela -0.50 mm  |
| 3                      |              | + 21010-1000104-44 ^  | 1   | Комплект | шатунных вкладышей -0.75 мм  |    | Set of big end bearing shells - 0.75 mm  |   | Jeu de coussinets de bielle - 0.75 mm  |   | Pleuellagerschalensatz -0.75 mm  |   | Juego de casquillos de biela -0.75 mm  |
| 3                      |              | + 21010-1000104-45 ^  | 1   | Комплект | шатунных вкладышей -1.00 мм  |    | Set of big end bearing shells - 1.00 mm  |   | Jeu de coussinets de bielle - 1.00 mm  |   | Pleuellagerschalensatz -1.00 mm  |   | Juego de casquillos de biela -1.00 mm  |
| 4                      |              | + 21100-1004020-00 *) | 4   |          | Палец поршневой, класс 1     |    | Gudgeon pin, class 1                     |   | Axe de piston, classe 1                |   | Kolbenbolzen, Klasse 1           |   | Perno de pistón clase 1                |
| 4                      |              | + 21100-1004020-01 *) | 4   |          | Палец поршневой, класс 2     |    | Gudgeon pin, class 2                     |   | Axe de piston, classe 2                |   | Kolbenbolzen, Klasse 2           |   | Perno de pistón clase 2                |
| 4                      |              | + 21100-1004020-02 *) | 4   |          | Палец поршневой, класс 3     |    | Gudgeon pin, class 3                     |   | Axe de piston, classe 3                |   | Kolbenbolzen, Klasse 3           |   | Perno de pistón clase 3                |
| 5                      |              | + 21100-1004015-00 *) | 4   |          | Поршень, класс А             |    | Piston, class A                          |   | Piston, classe A                       |   | Kolben, Klasse A                 |   | Pistón, clase A                        |
| 5                      |              | + 21100-1004015-02 *) | 4   |          | Поршень, класс С             |    | Piston, class C                          |   | Piston, classe C                       |   | Kolben, Klasse C                 |   | Pistón, clase C                        |
| 5                      |              | + 21100-1004015-04 *) | 4   |          | Поршень, класс Е             |    | Piston, class E                          |   | Piston, classe E                       |   | Kolben, Klasse E                 |   | Pistón, clase E                        |
| 5                      |              | + 21100-1004015-31 *) | 4   |          | Поршень ремонтный +0,4 мм    |    | Oversize piston +0.4 mm                  |   | Piston de réparation +0,4 mm           |   | Kolben, Reparaturmaß +0,4 mm     |   | Pistón +0,4 mm                         |
| 5                      |              | + 21100-1004015-32 *) | 4   |          | Поршень ремонтный +0,8 мм    |    | Oversize piston +0.8 mm                  |   | Piston de réparation +0,8 mm           |   | Kolben, Reparaturmaß +0,8 mm     |   | Pistón +0,8 mm                         |
| 6                      |              | + 21100-1004045-00 *) | 4   |          | Шатун, класс 1               |    | Connecting rod, class 1                  |   | Bielle, classe 1                       |   | Pleuelstange, Klasse 1           |   | Biela, clase 1                         |
| 6                      |              | + 21100-1004045-01 *) | 4   |          | Шатун, класс 2               |    | Connecting rod, class 2                  |   | Bielle, classe 2                       |   | Pleuelstange, Klasse 2           |   | Biela, clase 2                         |
| 6                      |              | + 21100-1004045-02 *) | 4   |          | Шатун, класс 3               |    | Connecting rod, class 3                  |   | Bielle, classe 3                       |   | Pleuelstange, Klasse 3           |   | Biela, clase 3                         |
| 7                      |              | + 21100-1004062-00    | 8   |          | Болт шатуна                  |    | Bolt, connecting rod                     |   | Boulon de bielle                       |   | Pleuelschraube                   |   | Tornillo de biela                      |
| 8                      |              | + 21213-1004067-00 ~  | 8   |          | Гайка шатуна                 |    | Nut, conrod                              |   | Ecrou de bielle                        |   | Pleuelmutter                     |   | Tuerca de la biela                     |
| 9                      |              | + 00001-0025550-20 ~  | 8   |          | Гайка М9х1                   |    | Nut M9x1                                 |   | Ecrou M9x1                             |   | Mutter M9x1                      |   | Tuerca M9x1                            |

A130

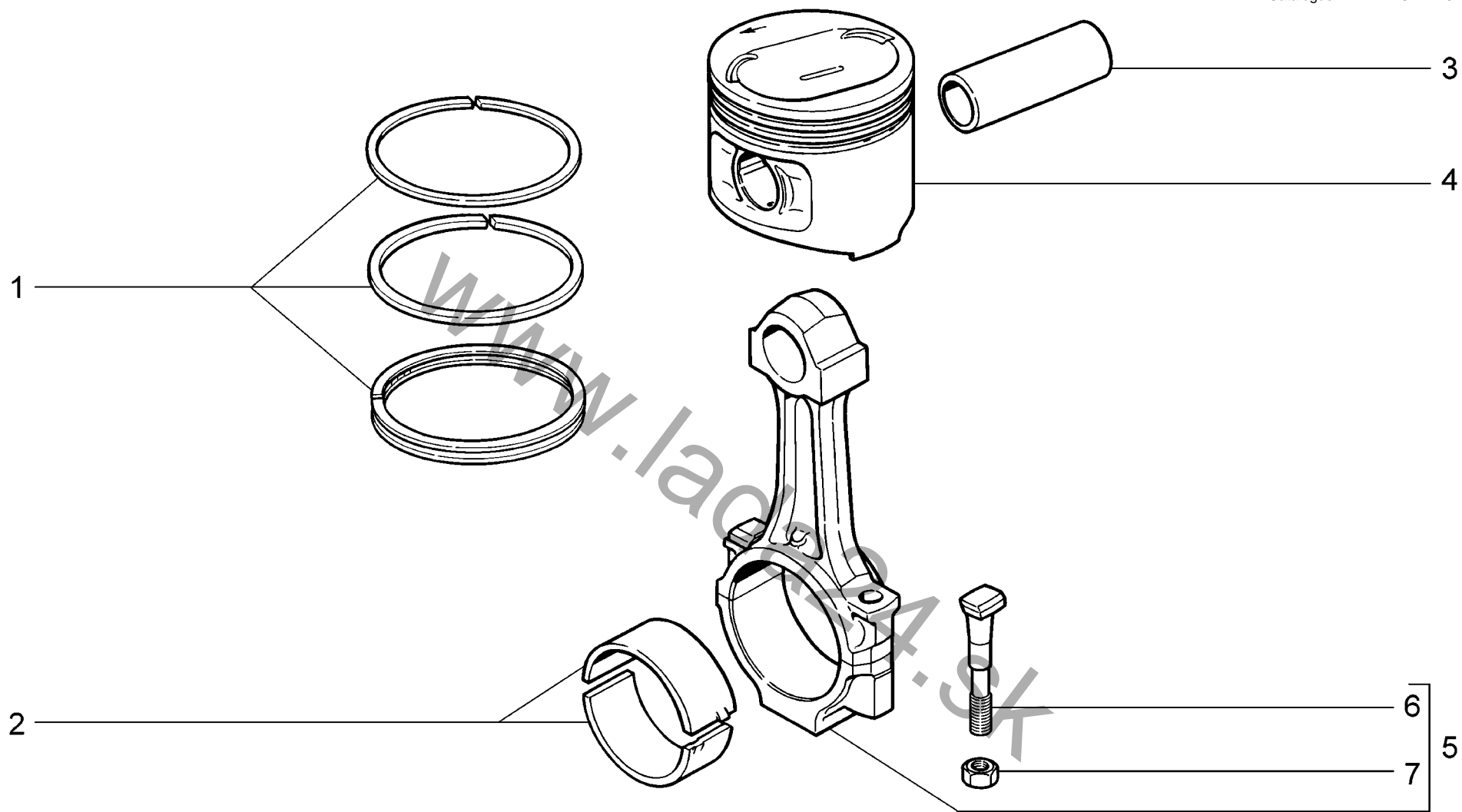

|                    |  |   |
|--------------------|--|---|
| <p><b>A131</b></p> | <p><b>Шатуны и поршни</b><br/> <b>Connecting rods and pistons</b><br/> <b>Bielles et pistons</b><br/> <b>Pleuel und Kolben</b><br/> <b>Bielas y pistones</b></p> | <p>11183-30<br/>                 11183-31<br/>                 11183-40<br/>                 11183-41<br/>                 11183-43</p> |
|--------------------|--|---|

| п. лт. | № изв. Notif. N. | Дата Not.Data | Номер детали Part N.  | Применяемость Application | Кол QTY | RUS Наименование                      | GB Description                           | F Désignation                          | D Benennung                      | E Denominación                         |
|--------|------------------|---------------|-----------------------|---------------------------|---------|---------------------------------------|--|--|----------------------------------|--|
| 1      |                  |               | + 21083-1000100-00 ^  |                           | 1       | Комплект поршневых колец 82,0         | Set of piston rings 82,0                 | Jeu de segments de piston 82,0         | Kolbenringsatz 82,0              | Juego de anillos 82,0                  |
| 1      |                  |               | + 21083-1000100-31 ^  |                           | 1       | Комплект поршневых колец +0,4 мм      | Set of piston rings +0.4 mm              | Jeu de segments de piston +0,4 mm      | Kolbenringsatz +0,4 mm           | Juego de anillos +0,4 mm               |
| 1      |                  |               | + 21083-1000100-32 ^  |                           | 1       | Комплект поршневых колец +0,8 мм      | Set of piston rings +0.8 mm              | Jeu de segments de piston +0,8 mm      | Kolbenringsatz +0,8 mm           | Juego de anillos +0,8 mm               |
| 1      |                  |               | + 21083-1004029-00 ^  |                           | 1       | Комплект поршневых колец 82,0         | Set of piston rings 82,0                 | Jeu de segments de piston 82,0         | Kolbenringsatz 82,0              | Juego de anillos 82,0                  |
| 2      |                  |               | + 21010-1000104-10 ^  |                           | 1       | Комплект шатунных вкладышей           | Set of big end bearing shells            | Jeu de coussinets de bielle            | Pleuellagerschalensatz           | Juego de casquillos de biela           |
| 2      |                  |               | + 21010-1000104-11 ^  |                           | 1       | Комплект шатунных вкладышей -0.25 мм  | Set of big end bearing shells - 0.25 mm  | Jeu de coussinets de bielle - 0.25 mm  | Pleuellagerschalensatz -0.25 mm  | Juego de casquillos de biela -0.25 mm  |
| 2      |                  |               | + 21010-1000104-12 ^  |                           | 1       | Комплект шатунных вкладышей -0.50 мм  | Set of big end bearing shells - 0.50 mm  | Jeu de coussinets de bielle - 0.50 mm  | Pleuellagerschalensatz -0.50 mm  | Juego de casquillos de biela -0.50 mm  |
| 2      |                  |               | + 21010-1000104-13 ^  |                           | 1       | Комплект шатунных вкладышей -0.75 мм  | Set of big end bearing shells - 0.75 mm  | Jeu de coussinets de bielle - 0.75 mm  | Pleuellagerschalensatz -0.75 mm  | Juego de casquillos de biela -0.75 mm  |
| 2      |                  |               | + 21010-1000104-14 ^  |                           | 1       | Комплект шатунных вкладышей -1.00 мм  | Set of big end bearing shells - 1.00 mm  | Jeu de coussinets de bielle - 1.00 mm  | Pleuellagerschalensatz -1.00 mm  | Juego de casquillos de biela -1.00 mm  |
| 2      |                  |               | + 21010-1000104-15 ^  |                           | 1       | Комплект шатунных вкладышей -1.00 мм  | Set of big end bearing shells - 1.00 mm  | Jeu de coussinets de bielle - 1.00 mm  | Pleuellagerschalensatz -1.00 mm  | Juego de casquillos de biela -1.00 mm  |
| 2      |                  |               | + 21010-1000104-40 ^  |                           | 1       | Комплект шатунных вкладышей           | Set of big end bearing shells            | Jeu de coussinets de bielle            | Pleuellagerschalensatz           | Juego de casquillos de biela           |
| 2      |                  |               | + 21010-1000104-41 ^  |                           | 1       | Комплект шатунных вкладышей -0.125 мм | Set of big end bearing shells - 0.125 mm | Jeu de coussinets de bielle - 0.125 mm | Pleuellagerschalensatz -0.125 mm | Juego de casquillos de biela -0.125 mm |
| 2      |                  |               | + 21010-1000104-42 ^  |                           | 1       | Комплект шатунных вкладышей -0.25 мм  | Set of big end bearing shells - 0.25 mm  | Jeu de coussinets de bielle - 0.25 mm  | Pleuellagerschalensatz -0.25 mm  | Juego de casquillos de biela -0.25 mm  |
| 2      |                  |               | + 21010-1000104-43 ^  |                           | 1       | Комплект шатунных вкладышей -0.50 мм  | Set of big end bearing shells - 0.50 mm  | Jeu de coussinets de bielle - 0.50 mm  | Pleuellagerschalensatz -0.50 mm  | Juego de casquillos de biela -0.50 mm  |
| 2      |                  |               | + 21010-1000104-44 ^  |                           | 1       | Комплект шатунных вкладышей -0.75 мм  | Set of big end bearing shells - 0.75 mm  | Jeu de coussinets de bielle - 0.75 mm  | Pleuellagerschalensatz -0.75 mm  | Juego de casquillos de biela -0.75 mm  |
| 2      |                  |               | + 21010-1000104-45 ^  |                           | 1       | Комплект шатунных вкладышей -1.00 мм  | Set of big end bearing shells - 1.00 mm  | Jeu de coussinets de bielle - 1.00 mm  | Pleuellagerschalensatz -1.00 mm  | Juego de casquillos de biela -1.00 mm  |
| 3      |                  |               | + 21213-1004020-00 *) |                           | 4       | Палец поршневой, класс 1              | Gudgeon pin, class 1                     | Axe de piston, classe 1                | Kolbenbolzen, Klasse 1           | Perno de pistón clase 1                |
| 3      |                  |               | + 21213-1004020-01 *) |                           | 4       | Палец поршневой, класс 2              | Gudgeon pin, class 2                     | Axe de piston, classe 2                | Kolbenbolzen, Klasse 2           | Perno de pistón clase 2                |
| 3      |                  |               | + 21213-1004020-02 *) |                           | 4       | Палец поршневой, класс 3              | Gudgeon pin, class 3                     | Axe de piston, classe 3                | Kolbenbolzen, Klasse 3           | Perno de pistón clase 3                |
| 4      |                  |               | + 21083-1004015-00 *) |                           | 4       | Поршень, класс А                      | Piston, class A                          | Piston, classe A                       | Kolben, Klasse A                 | Pistón, clase A                        |
| 4      |                  |               | + 21083-1004015-02 *) |                           | 4       | Поршень, класс С                      | Piston, class C                          | Piston, classe C                       | Kolben, Klasse C                 | Pistón, clase C                        |
| 4      |                  |               | + 21083-1004015-03 *) |                           | 4       | Поршень, класс D                      | Piston, class D                          | Piston, classe D                       | Kolben, Klasse D                 | Pistón, clase D                        |
| 4      |                  |               | + 21083-1004015-04 *) |                           | 4       | Поршень, класс E                      | Piston, class E                          | Piston, classe E                       | Kolben, Klasse E                 | Pistón, clase E                        |
| 4      |                  |               | + 21083-1004015-31 *) |                           | 4       | Поршень ремонтный +0,4 мм             | Oversize piston +0.4 mm                  | Piston de réparation +0,4 mm           | Kolben, Reparaturmaß +0,4 mm     | Pistón +0,4 mm                         |
| 4      |                  |               | + 21083-1004015-32 *) |                           | 4       | Поршень ремонтный +0,8 мм             | Oversize piston +0.8 mm                  | Piston de réparation +0,8 mm           | Kolben, Reparaturmaß +0,8 mm     | Pistón +0,8 mm                         |
| 5      |                  |               | + 21080-1004045-00    |                           | 4       | Шатун                                 | Conrod                                   | Bielle                                 | Pleuelstange                     | Biela                                  |
| 6      |                  |               | + 21010-1004062-00    |                           | 8       | Болт шатуна                           | Bolt, connecting rod                     | Boulon de bielle                       | Pleuelschraube                   | Tornillo de biela                      |
| 7      |                  |               | + 00001-0025550-20    |                           | 8       | Гайка М9х1                            | Nut M9x1                                 | Ecrou M9x1                             | Mutter M9x1                      | Tuerca M9x1                            |

**A131**

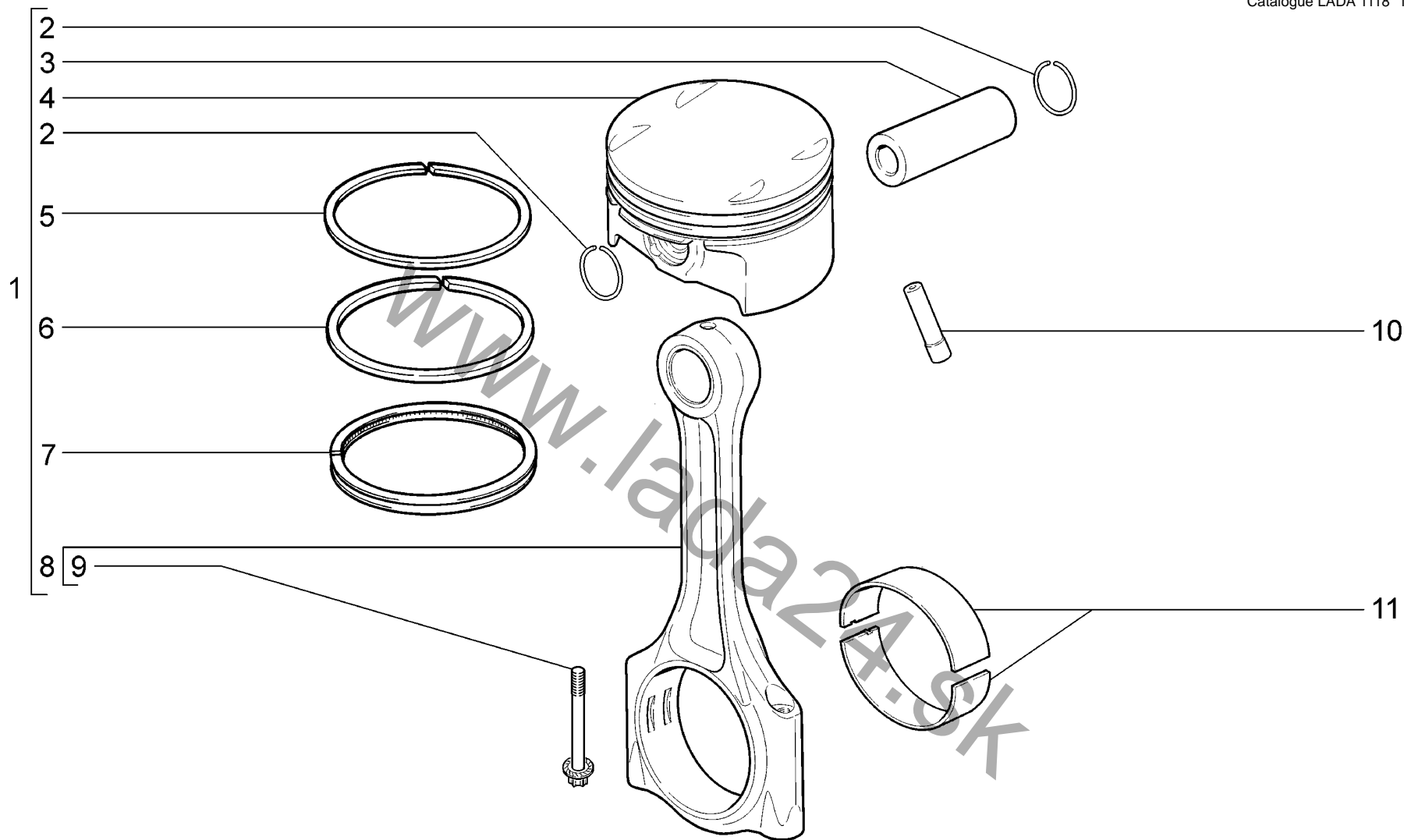

|                    |  |   |
|--------------------|--|---|
| <p><b>A132</b></p> | <p><b>Шатуны и поршни</b><br/> <b>Connecting rods and pistons</b><br/> <b>Bielles et pistons</b><br/> <b>Pleuel und Kolben</b><br/> <b>Bielas y pistones</b></p> | <p><b>11184-30</b><br/> <b>11184-33</b><br/> <b>11184-40</b><br/> <b>11184-43</b></p> |
|--------------------|--|---|

| п. лт. | № изв. Notif. N. | Дата Not.Data | Номер детали Part N.  | Применяемость Application | Кол. QTY | RUS Наименование                  | GB Description                       | F Désignation                                  | D Benennung                                    | E Denominación                             |
|--------|------------------|---------------|-----------------------|---------------------------|----------|-----------------------------------|--------------------------------------|--|--|--|
| 1      |                  |               | + 11194-1004010-00 ~  |                           | 4        | Поршень (класс А) и шатун в сборе | Piston, class A                      | Piston, classe A                               | Kolben, Klasse A                               | Pistón, clase A                            |
| 1      |                  |               | + 11194-1004010-01 ~  |                           | 4        | Поршень (класс В) и шатун в сборе | Piston, class B                      | Piston, classe B                               | Kolben, Klasse B                               | Pistón, clase B                            |
| 1      |                  |               | + 11194-1004010-02 ~  |                           | 4        | Поршень (класс С) и шатун в сборе | Piston, class C                      | Piston, classe C                               | Kolben, Klasse C                               | Pistón, clase C                            |
| 2      |                  |               | + 11194-1004022-00    |                           | 2        | Кольцо стопорное                  | Circlip                              | Bague d'arrêt                                  | Haltering                                      | Anillo de fijación                         |
| 3      |                  |               | + 11194-1004020-00    |                           | 4        | Палец поршневой                   | Gudgeon pin                          | Axe de piston                                  | Kolbenbolzen                                   | Perno de pistón                            |
| 4      |                  |               | + 11194-1004015-00 *) |                           | 4        | Поршень, класс А                  | Piston, class A                      | Piston, classe A                               | Kolben, Klasse A                               | Pistón, clase A                            |
| 4      |                  |               | + 11194-1004015-01 *) |                           | 4        | Поршень, класс В                  | Piston, class B                      | Piston, classe B                               | Kolben, Klasse B                               | Pistón, clase B                            |
| 4      |                  |               | + 11194-1004015-02 *) |                           | 4        | Поршень, класс С                  | Piston, class C                      | Piston, classe C                               | Kolben, Klasse C                               | Pistón, clase C                            |
| 4      |                  |               | + 11194-1004015-30 *) |                           | 4        | Поршень, класс А+0,5              | Piston, class A+0,5                  | Piston, classe A+0,5                           | Kolben, Klasse A+0,5                           | Pistón, clase A+0,5                        |
| 4      |                  |               | + 11194-1004015-31 *) |                           | 4        | Поршень, класс В+0,5              | Piston, class B+0,5                  | Piston, classe B+0,5                           | Kolben, Klasse B+0,5                           | Pistón, clase B+0,5                        |
| 4      |                  |               | + 11194-1004015-32 *) |                           | 4        | Поршень, класс С+0,5              | Piston, class C+0,5                  | Piston, classe C+0,5                           | Kolben, Klasse C+0,5                           | Pistón, clase C+0,5                        |
| 5      |                  |               | + 11194-1004030-00 ~  |                           | 4        | Кольцо поршневое                  | Piston ring                          | Segment de piston                              | Kolbenring                                     | Anillo de pistón                           |
| 5      |                  |               | + 11194-1004030-30 ~  |                           | 4        | Кольцо поршневое                  | Piston ring                          | Segment de piston                              | Kolbenring                                     | Anillo de pistón                           |
| 6      |                  |               | + 11194-1004025-00 ~  |                           | 4        | Кольцо поршневое                  | Piston ring                          | Segment de piston                              | Kolbenring                                     | Anillo de pistón                           |
| 6      |                  |               | + 11194-1004025-30 ~  |                           | 4        | Кольцо поршневое                  | Piston ring                          | Segment de piston                              | Kolbenring                                     | Anillo de pistón                           |
| 7      |                  |               | + 11194-1004035-00 ~  |                           | 4        | Кольцо поршневое масляеьное       | Oil ring                             | Segment râcleur d'huile                        | Olabstreifring                                 | Anillo restregador de pistón               |
| 7      |                  |               | + 11194-1004035-30 ~  |                           | 4        | Кольцо поршневое масляеьное       | Oil ring                             | Segment râcleur d'huile                        | Olabstreifring                                 | Anillo restregador de pistón               |
| 8      |                  |               | + 11194-1004045-00 ~  |                           | 4        | Шатун                             | Conrod                               | Bielle   | Pleuelstange                                   | Biela                                      |
| 8      |                  |               | + 11194-1004045-01 ~  |                           | 4        | Шатун в сборе                     | Conrod                               | Bielle   | Pleuelstange                                   | Biela                                      |
| 9      |                  |               | + 11194-1004062-00    |                           | 8        | Болт шатуна                       | Bolt, connecting rod                 | Boulon de bielle                               | Pleuelschraube                                 | Tornillo de biela                          |
| 10     |                  |               | + 21120-1004081-00 ~  |                           | 4        | Форсунка охлаждения поршня        | Oil spray tube for piston cooling    | Injecteur de refroidissement du piston         | Kolben-Kühlungsdüse                            | Inyector de refrigeración de pistón        |
| 10     |                  |               | + 21120-1004081-01 ~  |                           | 4        | Форсунка охлаждения поршня        | Oil spray tube for piston cooling    | Injecteur de refroidissement du piston         | Kolben-Kühlungsdüse                            | Inyector de refrigeración de pistón        |
| 10     |                  |               | + 21120-1004081-02 ~  |                           | 4        | Форсунка охлаждения поршня        | Oil spray tube for piston cooling    | Injecteur de refroidissement du piston         | Kolben-Kühlungsdüse                            | Inyector de refrigeración de pistón        |
| 11     |                  |               | + 11194-1004058-00 ^  |                           | 8        | Вкладыш шатунный                  | Big-end bearing shell                | Coussinet de bielle                            | Pleuellagerschale                              | Casquillo de biela                         |
| 11     |                  |               | + 11194-1004058-02 ^  |                           | 8        | Вкладыш шатуна ремонтный - 0,25мм | Connecting rod seal repair - 0.25 mm | Coussinet de réparation de la bielle - 0,25 mm | Pleuellagerschale f. Reparaturzwecke -0,25 mm  | Casquillo de biela de reparación - 0,25 mm |
| 11     |                  |               | + 11194-1004058-03 ^  |                           | 8        | Вкладыш шатуна ремонтный - 0,5мм  | Connecting rod seal repair - 0.5 mm  | Coussinet de réparation de la bielle - 0,5 mm  | Pleuellagerschale f. Reparaturzwecke - 0,5 mm  | Casquillo de biela de reparación - 0,5 mm  |
| 11     |                  |               | + 11194-1004058-04 ^  |                           | 8        | Вкладыш шатуна ремонтный - 0,75мм | Connecting rod seal repair - 0.75 mm | Coussinet de réparation de la bielle - 0,75 mm | Pleuellagerschale f. Reparaturzwecke - 0,75 mm | Casquillo de biela de reparación - 0,75 mm |
| 11     |                  |               | + 11194-1004058-05 ^  |                           | 8        | Вкладыш шатуна ремонтный - 1,00мм | Connecting rod seal repair - 1.00 mm | Coussinet de réparation de la bielle - 1,00 mm | Pleuellagerschale f. Reparaturzwecke - 1,00 mm | Casquillo de biela de reparación - 1,00 mm |

A132

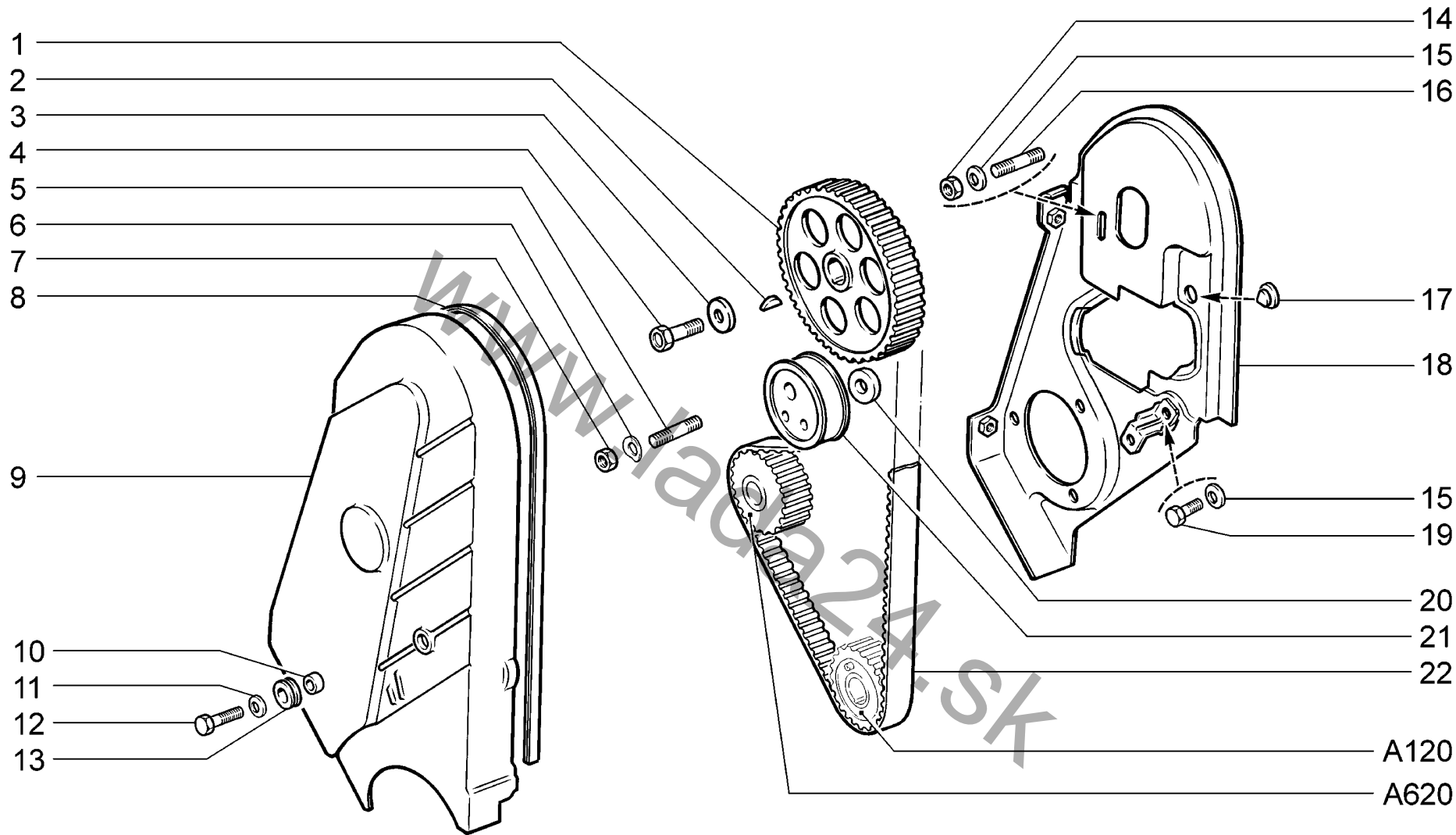

|                    |  |   |
|--------------------|--|---|
| <p><b>A140</b></p> | <p>Привод распределительного вала<br/>         Camshaft drive<br/>         Commande d'arbre à cames<br/>         Nockenwellenantrieb<br/>         Mando del árbol de levas</p> | <p>11183-30<br/>         11183-31<br/>         11183-33<br/>         11183-40<br/>         11183-41<br/>         11183-43</p> |
|--------------------|--|---|



| п. лт. | № изв. Notif. N. | Дата Not.Data | Номер детали Part N. | Применяемость Application | Кол. QTY | RUS Наименование                      | GB Description                   | F Désignation                              | D Benennung                            | E Denominación                                 |
|--------|------------------|---------------|----------------------|---------------------------|----------|---------------------------------------|----------------------------------|--|--|--|
| 1      |                  |               | + 11183-1006020-00   |                           | 1        | Шкив зубчатый распредвала             | Camshaft toothed pulley          | Pignon d'arbre à cames                     | Nockenwellenrad                        | Piñón del arbol de levas                       |
| 2      |                  |               | + 21080-1005017-00   |                           | 1        | Шпонка 4x5                            | Key 4x5                          | Clavette 4x5                               | Keil 4x5                               | Chaveta 4x5                                    |
| 3      |                  |               | + 21080-1006021-00   |                           | 1        | Шайба                                 | Washer                           | Rondelle                                   | Scheibe                                | Arandela                                       |
| 4      |                  |               | + 21010-1005127-00   |                           | 1        | Болт М10х1,25х23,5 самоконтрающийся   | Bolt M10x1.25x23.5, self-locking | Boulon M10x1,25x23,5 autobloquant          | Schraube M10x1,25x23,5 selbstsperrende | Tornillo M10x1,25x23,5 autoblocante            |
| 5      |                  |               | + 21080-1006129-10   |                           | 1        | Шпилька крепления механизма натяжения | Securing stud                    | Goujon de fixation de mécanisme de tension | Befestigungsbolzen f. Spannvorrichtung | Espárrago de fijación del mecanismo de tensión |
| 6      |                  |               | + 00001-0026014-73   |                           | 1        | Шайба 10 волнистая                    | Wave-type washer 10              | Rondelle ondulée 10                        | Scheibe 10, wellenförmige              | Arandela 10 ondulada                           |
| 7      |                  |               | + 00001-0021647-21   |                           | 1        | Гайка М10х1,25                        | Nut M10x1.25                     | Ecrou M10x1,25                             | Mutter M10x1,25                        | Tuerca M10x1,25                                |
| 8      |                  |               | + 21080-1006149-00   |                           | 1        | Уплотнитель                           | Seal                             | Joint d'étanchéité                         | Dichtung                               | Empaquetadura                                  |
| 9      |                  |               | + 21080-1006146-10   |                           | 1        | Крышка защитная передняя              | Cover, front                     | Carter avant                               | Zahnriemenabdeckung, vorne             | Tapa protectora delantera                      |
| 10     |                  |               | + 21080-1006162-00   |                           | 3        | Втулка                                | Bush                             | Bague                                      | Buchse                                 | Casquillo                                      |
| 11     |                  |               | + 00001-0026406-01   |                           | 3        | Шайба 6                               | Washer 6                         | Rondelle 6                                 | Scheibe 6                              | Arandela 6                                     |
| 12     |                  |               | + 00001-0009024-21   |                           | 3        | Болт М6х20                            | Bolt M6x20                       | Boulon M6x20                               | Schraube M6x20                         | Tornillo M6x20                                 |
| 13     |                  |               | + 21080-1006148-00   |                           | 3        | Втулка                                | Bush                             | Manchon                                    | Buchse                                 | Casquillo                                      |
| 14     |                  |               | + 00001-0058962-11   |                           | 1        | Гайка М6                              | Nut M6                           | Ecrou M6                                   | Mutter M6                              | Tuerca M6                                      |
| 15     |                  |               | + 00001-0011977-73   |                           | 2        | Шайба 6 пружинная коническая          | Spring washer 6, tapered         | Rondelle à ressort conique 6               | Federscheibe 6                         | Arandela 6 elástica cónica                     |
| 16     |                  |               | + 00001-0015003-21   |                           | 1        | Шпилька М6х18                         | Stud M6x18                       | Goujon M6x18                               | Stift M6x18                            | Espárrago M6x18                                |
| 17     |                  |               | + 21080-1006154-00   |                           | 1        | Упор                                  | Stop                             | Butée                                      | Anschlag                               | Tope   |
| 18     |                  |               | + 21080-1006151-10   |                           | 1        | Крышка защитная задняя                | Protective cover, rear           | Tôle-support de carter de courroie         | Zahnriemenabdeckung, hinten            | Tapa protectora trasera                        |
| 19     |                  |               | + 00001-0009020-21   |                           | 1        | Болт М6х12                            | Bolt M6x12                       | Boulon M6x12                               | Schraube M6x12                         | Tornillo M6x12                                 |
| 20     |                  |               | + 21080-1006130-10   |                           | 1        | Кольцо дистанционное                  | Spacer ring                      | Bague entretoise                           | Abstandsring                           | Anillo distanciador                            |
| 21     |                  |               | + 21080-1006120-00 ~ |                           | 1        | Ролик натяжителя                      | Tensioner roller                 | Galet-tendeur                              | Spannrolle                             | Rodillo tensor                                 |
| 21     |                  |               | + 21080-1006120-01 ~ |                           | 1        | Ролик натяжителя                      | Tensioner roller                 | Galet-tendeur                              | Spannrolle                             | Rodillo tensor                                 |
| 22     |                  |               | + 21080-1006040-10 ~ |                           | 1        | Ремень зубчатый                       | Timing belt                      | Courroie crantée                           | Zahnriemen                             | Correa dentada                                 |
| 22     |                  |               | + 21080-1006040-11 ~ |                           | 1        | Ремень                                | Belt                             | Sangle                                     | Halteband                              | Correa   |

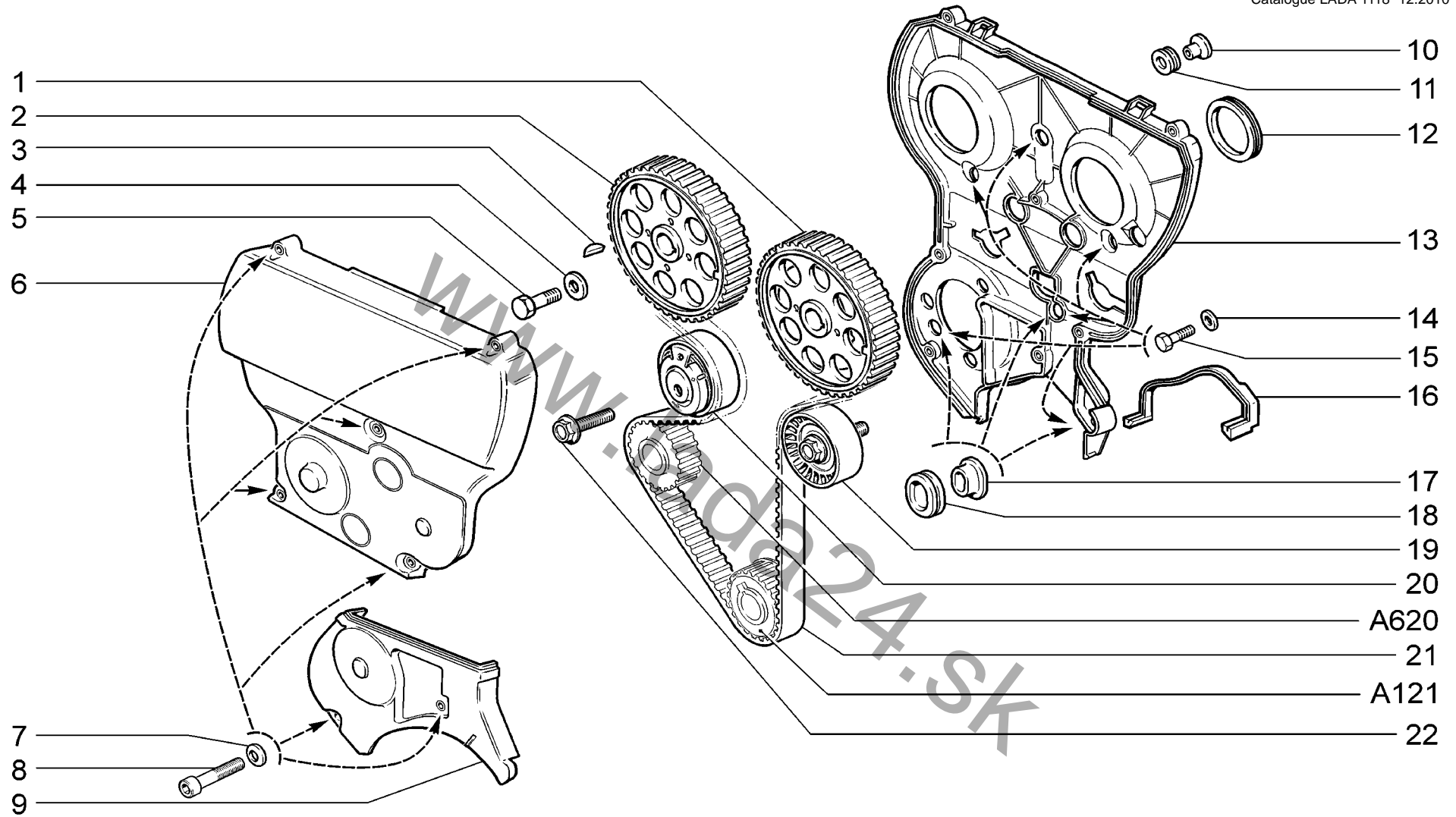

**A141**

Привод распределительных валов  
Camshaft drive  
Commandes des organes auxiliaires  
Nockenwellenantrieb  
Mando de los árboles de levas

11184-30  
11184-33  
11184-40  
11184-43

| п. лт. | № изв. Notif. N. | Дата Not.Data | Номер детали Part N. | Применяемость Application | Кол. QTY | RUS Наименование                          | GB Description                  | F Désignation                           | D Benennung                       | E Denominación                      |
|--------|------------------|---------------|----------------------|---------------------------|----------|---|---------------------------------|---|-----------------------------------|-------------------------------------|
| 1      |                  |               | + 11194-1006019-00   |                           | 1        | Шкив зубчатый впускного распредвала       | Inlet camshaft toothed pulley   | Pignon d'arbre à cames d'admission      | Nockenwellenrad                   | Piñón del arbol de levas            |
| 2      |                  |               | + 11194-1006031-00   |                           | 1        | Шкив зубчатый выпускного распредвала      | Outlet camshaft toothed pulley  | Pignon d'arbre à cames d'échappement    | Nockenwellenrad                   | Piñón del arbol de levas            |
| 3      |                  |               | + 21080-1005017-00   |                           | 2        | Шпонка 4x5                                | Key 4x5                         | Clavette 4x5                            | Keil 4x5                          | Chaveta 4x5                         |
| 4      |                  |               | + 21080-1006021-00   |                           | 2        | Шайба                                     | Washer                          | Rondelle                                | Scheibe                           | Arandela                            |
| 5      |                  |               | + 21120-1006058-00   |                           | 2        | Болт                                      | Bolt                            | Boulon                                  | Schraube                          | Tornillo                            |
| 6      |                  |               | + 21124-1006226-00   |                           | 1        | Крышка передняя верхняя                   | Upper cover, front              | Carter avant supérieur                  | Zahnriemenabdeckung, vorne hinten | Tapa delantera superior             |
| 7      |                  |               | + 00001-0011977-73   |                           | 7        | Шайба 6 пружинная коническая              | Spring washer 6, tapered        | Rondelle à ressort conique 6            | Federscheibe 6                    | Arandela 6 elástica cónica          |
| 8      |                  |               | + 21110-1144026-10   |                           | 7        | Болт                                      | Bolt                            | Boulon                                  | Schraube                          | Tornillo                            |
| 9      |                  |               | + 21124-1006218-00   |                           | 1        | Крышка передняя нижняя                    | Lower cover, front              | Carter avant inférieur                  | Zahnriemenabdeckung, vorne unten  | Tapa delantera inferior             |
| 10     |                  |               | + 21120-1006162-00   |                           | 3        | Втулка                                    | Bush                            | Bague                                   | Buchse                            | Casquillo                           |
| 11     |                  |               | + 21120-1006148-00   |                           | 3        | Втулка                                    | Bush                            | Manchon                                 | Buchse                            | Casquillo                           |
| 12     |                  |               | + 21120-1006216-00   |                           | 2        | Кольцо уплотнительное                     | Sealing ring                    | Bague d'étanchéité                      | Dichtring                         | Anillo de empaquetadura             |
| 13     |                  |               | + 21124-1006209-00   |                           | 1        | Крышка защитная задняя                    | Protective cover                | Carter                                  | Zahnriemenabdeckung               | Tapa protectora                     |
| 14     |                  |               | + 00001-0026437-01   |                           | 6        | Шайба 6                                   | Washer 6                        | Rondelle 6                              | Scheibe 6                         | Arandela 6                          |
| 15     |                  |               | + 00001-0009024-21   |                           | 6        | Болт М6х20                                | Bolt M6x20                      | Boulon M6x20                            | Schraube M6x20                    | Tornillo M6x20                      |
| 16     |                  |               | + 11183-1006322-00   |                           | 1        | Уплотнитель                               | Seal                            | Joint d'étanchéité                      | Dichtungsprofil                   | Empaquetadura                       |
| 17     |                  |               | + 21124-1006162-00   |                           | 3        | Втулка                                    | Bush                            | Bague                                   | Buchse                            | Casquillo                           |
| 18     |                  |               | + 21124-1006148-00   |                           | 3        | Втулка                                    | Bush                            | Manchon                                 | Buchse                            | Casquillo                           |
| 19     |                  |               | + 21126-1006135-00   |                           | 1        | Ролик опорный                             | Roller                          | Galet d'appui                           | Stützrolle                        | Rodillo de apoyo                    |
| 20     |                  |               | + 21126-1006238-00   |                           | 1        | Натяжитель автоматический зубчатого ремня | Timing belt automatic tensioner | Tendeur automatique de courroie crantée | automatischer Zahnriemenspanner   | Tensor de correa dentada automático |
| 21     |                  |               | + 21126-1006040-00   |                           | 1        | Ремень зубчатый                           | Timing belt                     | Courroie crantée                        | Zahnriemen                        | Correa dentada                      |
| 22     |                  |               | + 21120-1001371-00   |                           | 1        | Болт М10х1,25х55                          | Bolt M10x1.25x55                | Boulon M10x1,25x55                      | Schraube M10x1,25x55              | Tornillo M10x1,25x55                |

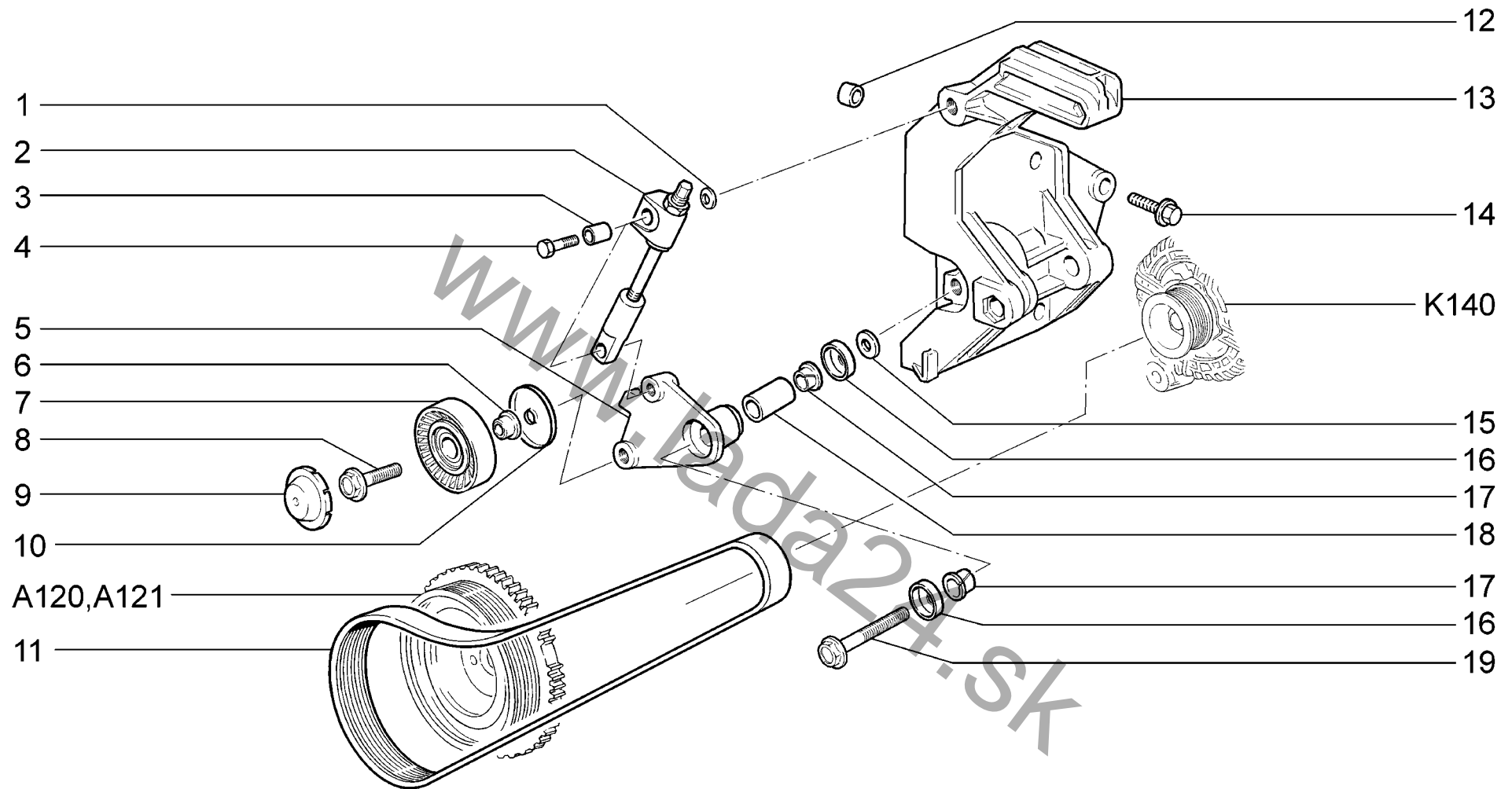

|             |  |          |          |
|-------------|--|----------|----------|
| <b>A145</b> | Привод вспомогательных агрегатов<br>Auxiliary units drivebelt<br>Commandes des organes auxiliaires<br>Hilfsaggegaten-Antrieb<br>Accionamiento de los grupos auxiliares | 11183-30 | 11184-30 |
|             |  | 11183-31 | 11184-33 |
|             |  | 11183-33 | 11184-40 |
|             |  | 11183-40 | 11184-43 |
|             |  | 11183-41 |          |
|             |  | 11183-43 |          |

| п.<br>lt. | № изв.<br>Notif. N. | Дата<br>Not.Data | Номер детали<br>Part N. | Применяемость<br>Application | Кол<br>QTY | RUS<br>Наименование          | GB<br>Description        | F<br>Désignation             | D<br>Benennung       | E<br>Denominación          |
|-----------|---------------------|------------------|-------------------------|------------------------------|------------|------------------------------|--------------------------|------------------------------|----------------------|----------------------------|
| 1         |                     |                  | + 00001-0011980-73      |                              | 2          | Шайба 8 пружинная коническая | Spring washer 8, tapered | Rondelle à ressort conique 8 | Federscheibe 8       | Arandela 8 elástica cónica |
| 2         |                     |                  | + 11180-1041280-01 ~    |                              | 1          | Натяжитель винтовой          | Screw-type tensioner     | Tendeur à vis                | Schraubstraffer      | Tensor helicoidal          |
| 2         |                     |                  | + 11180-1041280-02 ~    |                              | 1          | Натяжитель винтовой          | Screw-type tensioner     | Tendeur à vis                | Schraubstraffer      | Tensor helicoidal          |
| 2         |                     |                  | + 11180-1041280-03 ~    |                              | 1          | Натяжитель винтовой          | Screw-type tensioner     | Tendeur à vis                | Schraubstraffer      | Tensor helicoidal          |
| 3         |                     |                  | 11180-1041289-00        |                              | 2          | Втулка дистанционная         | Distance sleeve          | Douille entretoise           | Distanzhülse         | Buje espaciador            |
| 4         |                     |                  | + 21210-2904194-00      |                              | 2          | Болт                         | Bolt                     | Boulon                       | Schraube             | Tornillo                   |
| 5         |                     |                  | + 11180-1041084-00      |                              | 1          | Кронштейн                    | Bracket                  | Support                      | Halter               | Soporte                    |
| 6         |                     |                  | + 21230-1041208-00 ~    |                              | 1          | Втулка дистанционная         | Distance sleeve          | Douille entretoise           | Distanzhülse         | Buje espaciador            |
| 6         |                     |                  | + 21230-1041208-01 ~    |                              | 1          | Втулка дистанционная         | Distance sleeve          | Douille entretoise           | Distanzhülse         | Buje espaciador            |
| 7         |                     |                  | + 21230-1041056-10 ~    |                              | 1          | Ролик натяжителя             | Tensioner roller         | Galet-tendeur                | Spannrolle           | Rodillo tensor             |
| 7         |                     |                  | + 21230-1041056-11 ~ !  |                              | 1          | Ролик натяжителя             | Tensioner roller         | Galet-tendeur                | Spannrolle           | Rodillo tensor             |
| 8         |                     |                  | + 11180-1041122-00      |                              | 1          | Болт М10х1,25х35             | Bolt M10x1,25x35         | Boulon M10x1,25x35           | Schraube M10x1,25x35 | Tornillo M10x1,25x35       |
| 9         |                     |                  | + 21230-1041065-10 ~    |                              | 1          | Крышка защитная              | Protective cover         | Carter                       | Zahnriemenabdeckung  | Tapa protectora            |
| 9         |                     |                  | + 21230-1041065-11 ~ !  |                              | 1          | Крышка защитная              | Protective cover         | Carter                       | Zahnriemenabdeckung  | Tapa protectora            |
| 10        |                     |                  | + 21230-1041067-00      |                              | 1          | Экран защитный               | Protective shield        | Tôle de protection           | Schutzschirm         | Pantalla de protección     |
| 11        |                     |                  | + 11180-1041020-02      |                              | 1          | Ремень                       | Belt                     | Sangle                       | Halteband            | Correa                     |
| 12        |                     |                  | + 21010-1003017-00      |                              | 2          | Втулка установочная          | Locating bush            | Douille de centrage          | Stellhülse           | Buje ajuste                |
| 13        |                     |                  | + 11180-1041034-00      |                              | 1          | Кронштейн                    | Bracket                  | Support                      | Konsole              | Soporte                    |
| 14        |                     |                  | + 21100-1001161-00      |                              | 3          | Болт М8х65                   | Bolt M8x65               | Boulon M8x65                 | Schraube M8x65       | Tornillo M8x65             |
| 15        |                     |                  | + 00001-0026468-01      |                              | 1          | Шайба 10                     | Washer 10                | Rondelle 10                  | Scheibe 10           | Arandela 10                |
| 16        |                     |                  | + 11180-1041086-00      |                              | 2          | Кольцо защитное              | Protective ring          | Bague pare-boue              | Schutzring           | Anillo de protección       |
| 17        |                     |                  | 11180-1041089-00        |                              | 2          | Втулка                       | Bush                     | Douille entretoise           | Buchse               | Buje espaciador            |
| 18        |                     |                  | + 11180-1041087-00      |                              | 1          | Втулка распорная             | Spacer sleeve            | Douille entretoise           | Abstandshülse        | Casquillo distanciador     |
| 19        |                     |                  | + 11180-1041082-00      |                              | 1          | Болт М10х1,25х58             | Bolt M10x1,25x58         | Boulon M10x1,25x58           | Schraube M10x1,25x58 | Tornillo M10x1,25x58       |

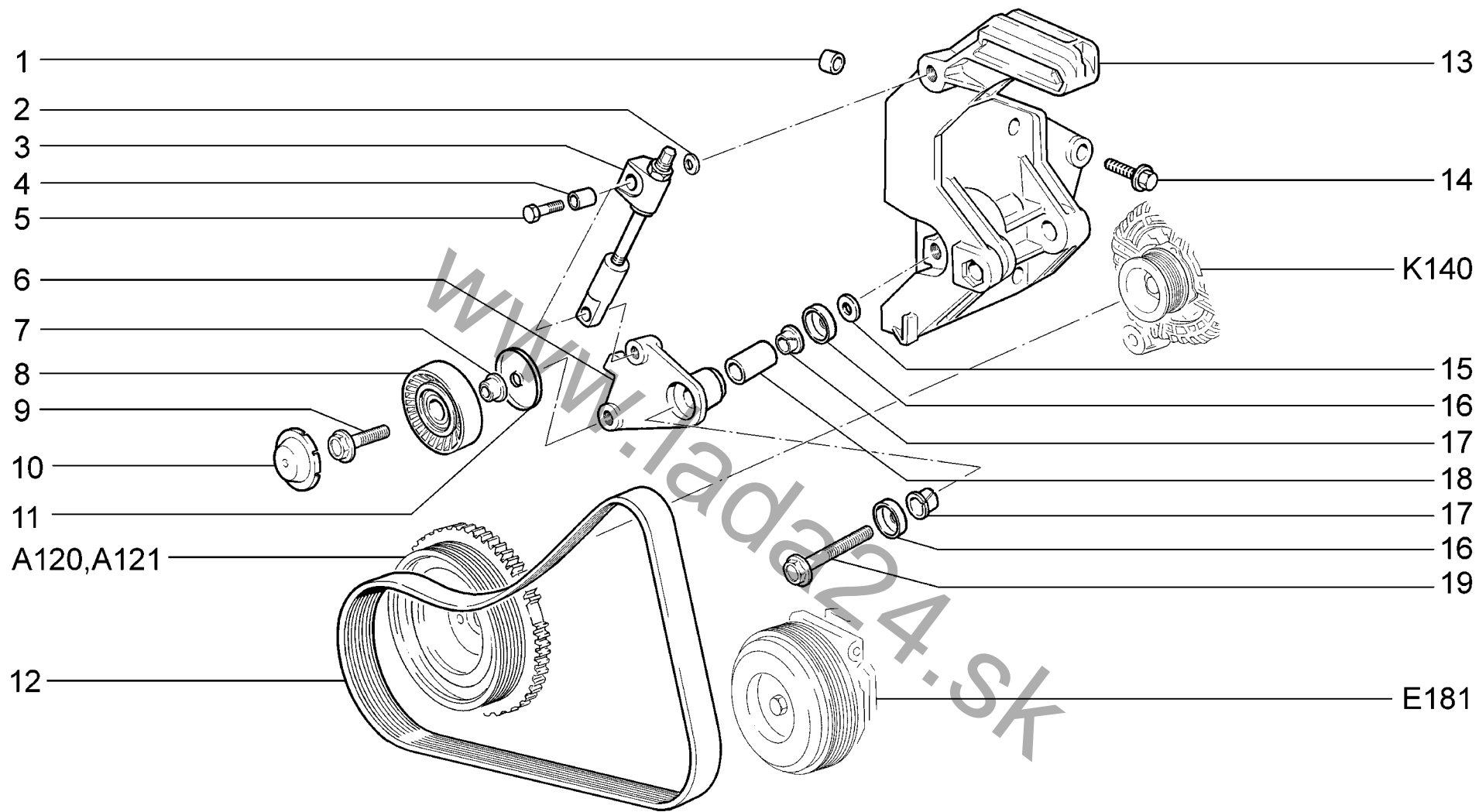

|             |  |                      |  |
|-------------|--|----------------------|--|
| <b>A146</b> | Привод вспомогательных агрегатов<br>Auxiliary units drivebelt<br>Commandes des organes auxiliaires<br>Hilfsaggegaten-Antrieb<br>Accionamiento de los grupos auxiliares | 11183-30<br>11183-33 | 11184-30<br>11184-33<br>11184-40<br>11184-43 |
|-------------|--|----------------------|--|

| п.<br>lt. | № изв.<br>Notif. N. | Дата<br>Not.Data | Номер детали<br>Part N. | Применяемость<br>Application | Кол<br>QTY | RUS<br>Наименование          | GB<br>Description        | F<br>Désignation             | D<br>Benennung       | E<br>Denominación          |
|-----------|---------------------|------------------|-------------------------|------------------------------|------------|------------------------------|--------------------------|------------------------------|----------------------|----------------------------|
| 1         |                     |                  | + 21010-1003017-00      |                              | 2          | Втулка установочная          | Locating bush            | Douille de centrage          | Stellhülse           | Buje ajuste                |
| 2         |                     |                  | + 00001-0011980-73      |                              | 2          | Шайба 8 пружинная коническая | Spring washer 8, tapered | Rondelle à ressort conique 8 | Federscheibe 8       | Arandela 8 elástica cónica |
| 3         |                     |                  | + 11180-1041280-01      |                              | 1          | Натяжитель винтовой          | Screw-type tensioner     | Tendeur à vis                | Schraubstraffer      | Tensor helicoidal          |
| 4         |                     |                  | 11180-1041289-00        |                              | 2          | Втулка дистанционная         | Distance sleeve          | Douille entretoise           | Distanzhülse         | Buje espaciador            |
| 5         |                     |                  | + 21210-2904194-00      |                              | 2          | Болт                         | Bolt                     | Boulon                       | Schraube             | Tornillo                   |
| 6         |                     |                  | + 11180-1041084-00      |                              | 1          | Кронштейн                    | Bracket                  | Support                      | Halter               | Soporte                    |
| 7         |                     |                  | + 21230-1041208-00 ~    |                              | 1          | Втулка дистанционная         | Distance sleeve          | Douille entretoise           | Distanzhülse         | Buje espaciador            |
| 7         |                     |                  | + 21230-1041208-01 ~    |                              | 1          | Втулка дистанционная         | Distance sleeve          | Douille entretoise           | Distanzhülse         | Buje espaciador            |
| 8         |                     |                  | + 21230-1041056-10      |                              | 1          | Ролик натяжителя             | Tensioner roller         | Galet-tendeur                | Spannrolle           | Rodillo tensor             |
| 9         |                     |                  | + 11180-1041122-00      |                              | 1          | Болт М10х1,25х35             | Bolt M10x1,25x35         | Boulon M10x1,25x35           | Schraube M10x1,25x35 | Tornillo M10x1,25x35       |
| 10        |                     |                  | + 21230-1041065-10      |                              | 1          | Крышка защитная              | Protective cover         | Carter                       | Zahnriemenabdeckung  | Tapa protectora            |
| 11        |                     |                  | + 21230-1041067-00      |                              | 1          | Экран защитный               | Protective shield        | Tôle de protection           | Schutzschirm         | Pantalla de protección     |
| 12        |                     |                  | + 11180-1041020-11 ~    |                              | 1          | Ремень                       | Belt                     | Sangle                       | Halteband            | Correa                     |
| 12        |                     |                  | + 11180-1041020-13 ~    |                              | 1          | Ремень                       | Belt                     | Sangle                       | Halteband            | Correa                     |
| 13        |                     |                  | + 11180-1041034-01      |                              | 1          | Кронштейн                    | Bracket                  | Support                      | Konsole              | Soporte                    |
| 14        |                     |                  | + 21100-1001161-00      |                              | 3          | Болт М8х65                   | Bolt M8x65               | Boulon M8x65                 | Schraube M8x65       | Tornillo M8x65             |
| 15        |                     |                  | + 00001-0026468-01      |                              | 1          | Шайба 10                     | Washer 10                | Rondelle 10                  | Scheibe 10           | Arandela 10                |
| 16        |                     |                  | + 11180-1041086-00      |                              | 2          | Кольцо защитное              | Protective ring          | Bague pare-boue              | Schutzring           | Anillo de protección       |
| 17        |                     |                  | 11180-1041089-00        |                              | 2          | Втулка                       | Bush                     | Douille entretoise           | Buchse               | Buje espaciador            |
| 18        |                     |                  | + 11180-1041087-00      |                              | 1          | Втулка распорная             | Spacer sleeve            | Douille entretoise           | Abstandshülse        | Casquillo distanciador     |
| 19        |                     |                  | + 11180-1041082-00      |                              | 1          | Болт М10х1,25х58             | Bolt M10x1,25x58         | Boulon M10x1,25x58           | Schraube M10x1,25x58 | Tornillo M10x1,25x58       |

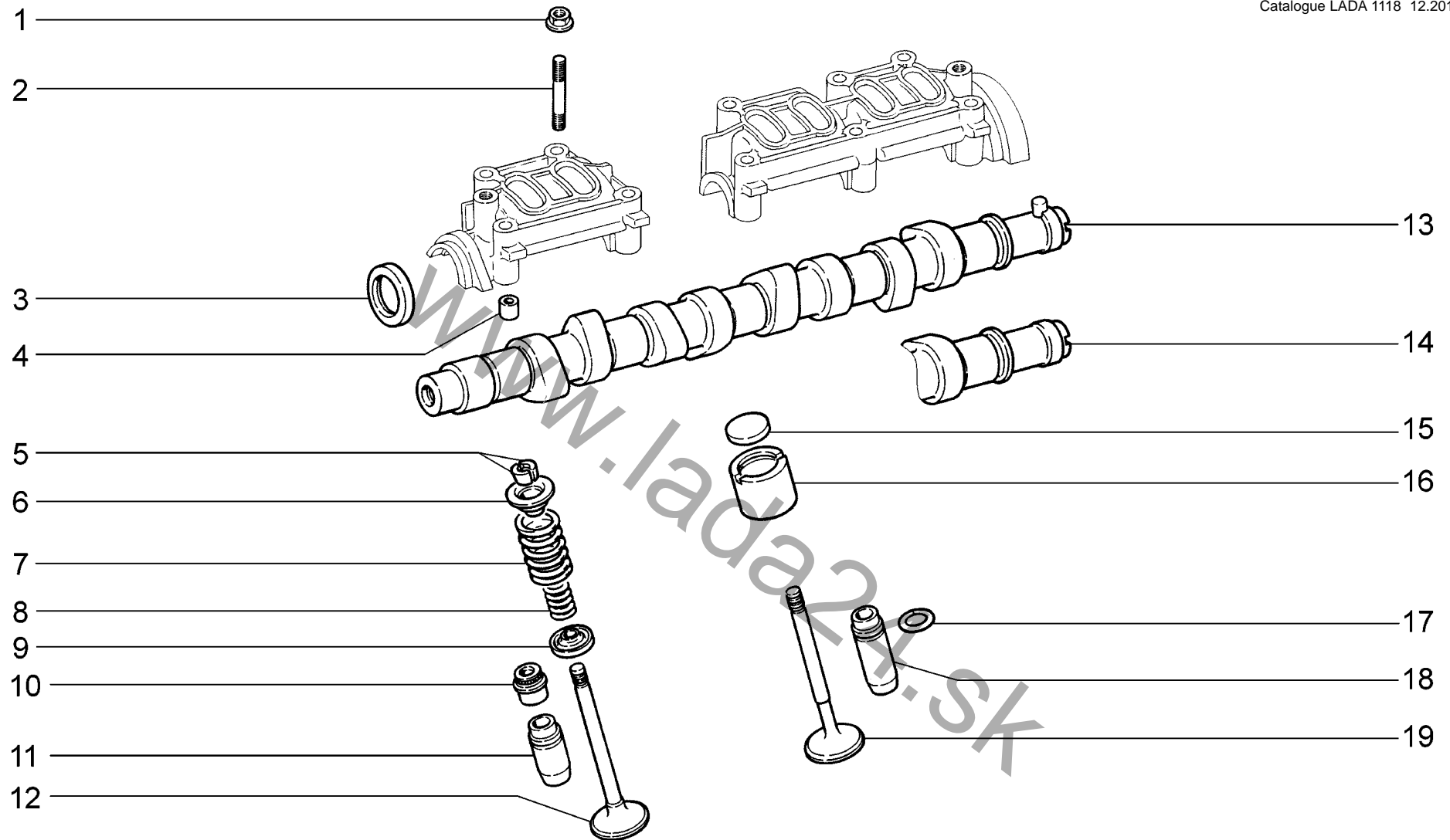

|                    |   |  |
|--------------------|---|--|
| <p><b>A150</b></p> | <p>Механизм газораспределительный<br/>         Valve train<br/>         Mécanisme de distribution<br/>         Motorsteuerung<br/>         Mecanismo de distribución de gas</p> | <p>11183-30<br/>         11183-31<br/>         11183-33<br/>         11183-40 (01)<br/>         11183-41 (01)<br/>         11183-43 (01)</p> |
|--------------------|---|--|



| п. лт. | № изв. Notif. N. | Дата Not.Data | Номер детали Part N. | Применяемость Application | Кол QTY | RUS Наименование             | GB Description              | F Désignation                            | D Benennung             | E Denominación               |
|--------|------------------|---------------|----------------------|---------------------------|---------|------------------------------|-----------------------------|--|-------------------------|------------------------------|
| 1      |                  |               | + 21100-3701686-00   |                           | 10      | Гайка                        | Nut                         | Ecrou                                    | Mutter                  | Tuerca                       |
| 2      |                  |               | + 00001-0035441-21   |                           | 4       | Шпилька М8х55                | Stud M8x55                  | Goujon M8x55                             | Stift M8x55             | Espárrago M8x55              |
| 2      |                  |               | + 21080-1006038-00   |                           | 6       | Шпилька М8х1,25х47           | Stud M8x1.25x47             | Goujon M8x1,25x47                        | Stift M8x1,25x47        | Espárrago M8x1,25x47         |
| 3      |                  |               | + 21080-1005034-00 ~ |                           | 1       | Сальник коленвала передний   | Oil seal, crankshaft, front | Garniture d'étanchéité AV de vilebrequin | Wellendichtring vorne   | Retén del cigüeñal delantero |
| 3      |                  |               | + 21080-1005034-01 ~ |                           | 1       | Сальник коленвала передний   | Oil seal, crankshaft, front | Garniture d'étanchéité AV de vilebrequin | Wellendichtring vorne   | Retén del cigüeñal delantero |
| 3      |                  |               | + 21080-1005034-03 ~ |                           | 1       | Сальник коленвала передний   | Oil seal, crankshaft, front | Garniture d'étanchéité AV de vilebrequin | Wellendichtring vorne   | Retén del cigüeñal delantero |
| 3      |                  |               | + 21100-1005040-00 ~ |                           | 1       | Сальник                      | Oil seal                    | Garniture d'étanchéité                   | Dichtring               | Retén                        |
| 4      |                  |               | + 21010-1003017-00   |                           | 4       | Втулка установочная          | Locating bush               | Douille de centrage                      | Stellhülse              | Buje ajuste                  |
| 5      |                  |               | + 21080-1007028-00   |                           | 16      | Сухарь клапана               | Collet, valve               | Taquet de soupape                        | Ventilkegelstück        | Dado de la válvula           |
| 6      |                  |               | + 21080-1007025-00   |                           | 8       | Тарелка пружины              | Spring cap                  | Cuvette de ressort                       | Federteller             | Platillo del muelle          |
| 7      |                  |               | + 21080-1007020-00 ~ |                           | 8       | Пружина клапана наружная     | Outer valve spring          | Ressort extérieur                        | Außenfeder              | Muelle exterior              |
| 7      |                  |               | + 21150-1007020-00 ~ |                           | 8       | Пружина клапана наружная     | Outer valve spring          | Ressort extérieur                        | Außenfeder              | Muelle exterior              |
| 8      |                  |               | + 21080-1007021-00 ~ |                           | 8       | Пружина клапана внутренняя   | Inner valve spring          | Ressort intérieur                        | Innenfeder              | Muelle interior              |
| 8      |                  |               | + 21150-1007021-00 ~ |                           | 8       | Пружина клапана внутренняя   | Inner valve spring          | Ressort intérieur                        | Innenfeder              | Muelle interior              |
| 9      |                  |               | + 21080-1007022-00   |                           | 8       | Шайба опорная                | Backing washer              | Rondelle d'appui                         | Unterlegscheibe         | Arandela de apoyo            |
| 10     |                  |               | + 21080-1007026-02 ~ |                           | 8       | Колпачок маслоотражательный  | Oil deflector cap           | Capuchon pare-huile                      | Ventilschaftdichtung    | Capacete deflector de aceite |
| 10     |                  |               | + 21080-1007026-03 ~ |                           | 8       | Колпачок маслоотражательный  | Oil deflector cap           | Capuchon pare-huile                      | Ventilschaftdichtung    | Capacete deflector de aceite |
| 11     |                  |               | + 21080-1007032-20   |                           | 4       | Втулка направляющая +0,02 мм | Guide sleeve +0.02 mm       | Guide de soupape +0,02 mm                | Führungsbuchse +0,02 mm | Casquillo guía +0,02 mm      |
| 11     |                  |               | + 21080-1007032-22   |                           | 4       | Втулка направляющая +0,22 мм | Guide sleeve +0.22 mm       | Guide de soupape +0,22 mm                | Führungsbuchse +0,22 mm | Casquillo guía +0,22 mm      |
| 12     |                  |               | + 21080-1007010-00   |                           | 4       | Клапан впускной              | Inlet valve                 | Soupape d'admission                      | Einlaßventil            | Válvula de admision          |
| 13     |                  |               | + 21110-1006010-00   |                           | 1       | Вал распределительный        | Camshaft                    | Arbre à cames                            | Nockenwelle             | Arbol de levas               |
| 14     |                  |               | + 21110-1006015-00   | (01)                      | 1       | Вал распределительный        | Camshaft                    | Arbre à cames                            | Nockenwelle             | Arbol de levas               |

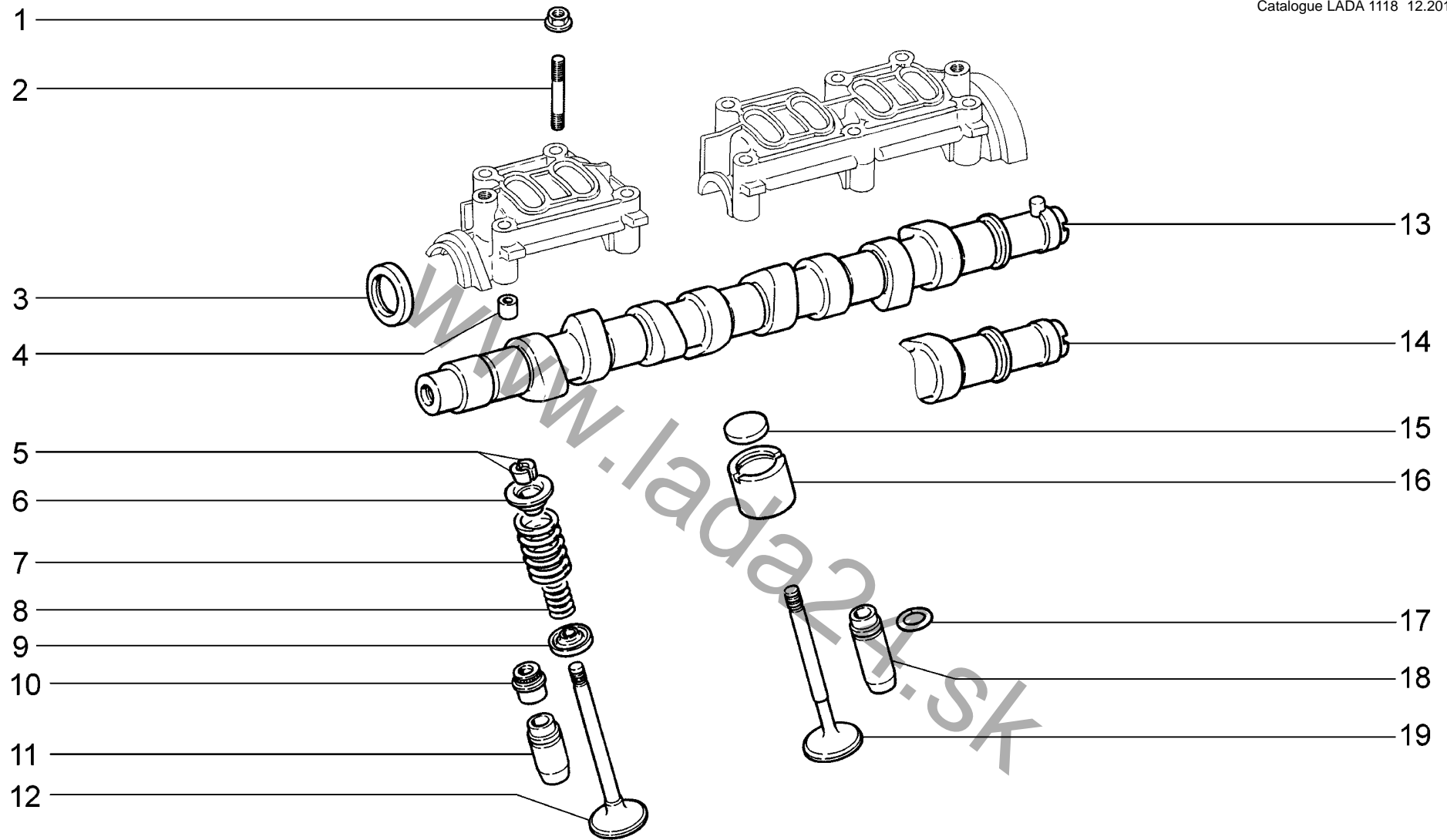

|             |                                       |               |
|-------------|---------------------------------------|---------------|
| <b>A150</b> | <b>Механизм газораспределительный</b> | 11183-30      |
|             | Valve train                           | 11183-31      |
|             | Mécanisme de distribution             | 11183-33      |
|             | Motorsteuerung                        | 11183-40 (01) |
|             | Mecanismo de distribución de gas      | 11183-41 (01) |
|             |                                       | 11183-43 (01) |

| п.<br>lt. | № изв.<br>Notif. N. | Дата<br>Not.Data | Номер детали<br>Part N. | Применяемость<br>Application | Кол<br>QTY | RUS Наименование             | GB Description        | F Désignation             | D Benennung             | E Denominación          |
|-----------|---------------------|------------------|-------------------------|------------------------------|------------|------------------------------|-----------------------|---------------------------|-------------------------|-------------------------|
| 15        |                     |                  | + 21080-1007056-00 ^    |                              | 8          | Шайба регулировочная 3,00    | Shim 3,00             | Rondelle de calage 3,00   | Einstellscheibe 3,00    | Arandela de ajuste 3,00 |
| 15        |                     |                  | + 21080-1007056-10 ^    |                              | 8          | Шайба регулировочная 3,05    | Shim 3,05             | Rondelle de calage 3,05   | Einstellscheibe 3,05    | Arandela de ajuste 3,05 |
| 15        |                     |                  | + 21080-1007056-11 ^    |                              | 8          | Шайба регулировочная 3,10    | Shim 3,10             | Rondelle de calage 3,10   | Einstellscheibe 3,10    | Arandela de ajuste 3,10 |
| 15        |                     |                  | + 21080-1007056-12 ^    |                              | 8          | Шайба регулировочная 3,15    | Shim 3,15             | Rondelle de calage 3,15   | Einstellscheibe 3,15    | Arandela de ajuste 3,15 |
| 15        |                     |                  | + 21080-1007056-13 ^    |                              | 8          | Шайба регулировочная 3,20    | Shim 3,20             | Rondelle de calage 3,20   | Einstellscheibe 3,20    | Arandela de ajuste 3,20 |
| 15        |                     |                  | + 21080-1007056-14 ^    |                              | 8          | Шайба регулировочная 3,25    | Shim 3,25             | Rondelle de calage 3,25   | Einstellscheibe 3,25    | Arandela de ajuste 3,25 |
| 15        |                     |                  | + 21080-1007056-15 ^    |                              | 8          | Шайба регулировочная 3,30    | Shim 3,30             | Rondelle de calage 3,30   | Einstellscheibe 3,30    | Arandela de ajuste 3,30 |
| 15        |                     |                  | + 21080-1007056-16 ^    |                              | 8          | Шайба регулировочная 3,35    | Shim 3,35             | Rondelle de calage 3,35   | Einstellscheibe 3,35    | Arandela de ajuste 3,35 |
| 15        |                     |                  | + 21080-1007056-18 ^    |                              | 8          | Шайба регулировочная 3,40    | Shim 3,40             | Rondelle de calage 3,40   | Einstellscheibe 3,40    | Arandela de ajuste 3,40 |
| 15        |                     |                  | + 21080-1007056-20 ^    |                              | 8          | Шайба регулировочная 3,45    | Shim 3,45             | Rondelle de calage 3,45   | Einstellscheibe 3,45    | Arandela de ajuste 3,45 |
| 15        |                     |                  | + 21080-1007056-22 ^    |                              | 8          | Шайба регулировочная 3,50    | Shim 3,50             | Rondelle de calage 3,50   | Einstellscheibe 3,50    | Arandela de ajuste 3,50 |
| 15        |                     |                  | + 21080-1007056-24 ^    |                              | 8          | Шайба регулировочная 3,55    | Shim 3,55             | Rondelle de calage 3,55   | Einstellscheibe 3,55    | Arandela de ajuste 3,55 |
| 15        |                     |                  | + 21080-1007056-26 ^    |                              | 8          | Шайба регулировочная 3,60    | Shim 3,60             | Rondelle de calage 3,60   | Einstellscheibe 3,60    | Arandela de ajuste 3,60 |
| 15        |                     |                  | + 21080-1007056-28 ^    |                              | 8          | Шайба регулировочная 3,65    | Shim 3,65             | Rondelle de calage 3,65   | Einstellscheibe 3,65    | Arandela de ajuste 3,65 |
| 15        |                     |                  | + 21080-1007056-30 ^    |                              | 8          | Шайба регулировочная 3,70    | Shim 3,70             | Rondelle de calage 3,70   | Einstellscheibe 3,70    | Arandela de ajuste 3,70 |
| 15        |                     |                  | + 21080-1007056-32 ^    |                              | 8          | Шайба регулировочная 3,75    | Shim 3,75             | Rondelle de calage 3,75   | Einstellscheibe 3,75    | Arandela de ajuste 3,75 |
| 15        |                     |                  | + 21080-1007056-34 ^    |                              | 8          | Шайба регулировочная 3,80    | Shim 3,80             | Rondelle de calage 3,80   | Einstellscheibe 3,80    | Arandela de ajuste 3,80 |
| 15        |                     |                  | + 21080-1007056-36 ^    |                              | 8          | Шайба регулировочная 3,85    | Shim 3,85             | Rondelle de calage 3,85   | Einstellscheibe 3,85    | Arandela de ajuste 3,85 |
| 15        |                     |                  | + 21080-1007056-38 ^    |                              | 8          | Шайба регулировочная 3,90    | Shim 3,90             | Rondelle de calage 3,90   | Einstellscheibe 3,90    | Arandela de ajuste 3,90 |
| 15        |                     |                  | + 21080-1007056-40 ^    |                              | 8          | Шайба регулировочная 3,95    | Shim 3,95             | Rondelle de calage 3,95   | Einstellscheibe 3,95    | Arandela de ajuste 3,95 |
| 15        |                     |                  | + 21080-1007056-42 ^    |                              | 8          | Шайба регулировочная 4,00    | Shim 4,00             | Rondelle de calage 4,00   | Einstellscheibe 4,00    | Arandela de ajuste 4,00 |
| 15        |                     |                  | + 21080-1007056-44 ^    |                              | 8          | Шайба регулировочная 4,05    | Shim 4,05             | Rondelle de calage 4,05   | Einstellscheibe 4,05    | Arandela de ajuste 4,05 |
| 15        |                     |                  | + 21080-1007056-46 ^    |                              | 8          | Шайба регулировочная 4,10    | Shim 4,10             | Rondelle de calage 4,10   | Einstellscheibe 4,10    | Arandela de ajuste 4,10 |
| 15        |                     |                  | + 21080-1007056-48 ^    |                              | 8          | Шайба регулировочная 4,15    | Shim 4,15             | Rondelle de calage 4,15   | Einstellscheibe 4,15    | Arandela de ajuste 4,15 |
| 15        |                     |                  | + 21080-1007056-50 ^    |                              | 8          | Шайба регулировочная 4,20    | Shim 4,20             | Rondelle de calage 4,20   | Einstellscheibe 4,20    | Arandela de ajuste 4,20 |
| 15        |                     |                  | + 21080-1007056-52 ^    |                              | 8          | Шайба регулировочная 4,25    | Shim 4,25             | Rondelle de calage 4,25   | Einstellscheibe 4,25    | Arandela de ajuste 4,25 |
| 15        |                     |                  | + 21080-1007056-54 ^    |                              | 8          | Шайба регулировочная 4,30    | Shim 4,30             | Rondelle de calage 4,30   | Einstellscheibe 4,30    | Arandela de ajuste 4,30 |
| 15        |                     |                  | + 21080-1007056-56 ^    |                              | 8          | Шайба регулировочная 4,35    | Shim 4,35             | Rondelle de calage 4,35   | Einstellscheibe 4,35    | Arandela de ajuste 4,35 |
| 15        |                     |                  | + 21080-1007056-58 ^    |                              | 8          | Шайба регулировочная 4,40    | Shim 4,40             | Rondelle de calage 4,40   | Einstellscheibe 4,40    | Arandela de ajuste 4,40 |
| 15        |                     |                  | + 21080-1007056-60 ^    |                              | 8          | Шайба регулировочная 4,45    | Shim 4,45             | Rondelle de calage 4,45   | Einstellscheibe 4,45    | Arandela de ajuste 4,45 |
| 15        |                     |                  | + 21080-1007056-62 ^    |                              | 8          | Шайба регулировочная 4,50    | Shim 4,50             | Rondelle de calage 4,50   | Einstellscheibe 4,50    | Arandela de ajuste 4,50 |
| 16        |                     |                  | + 21080-1007055-00      |                              | 8          | Толкатель                    | Tappet                | Poussoir                  | Ventilstößel            | Empujador               |
| 17        |                     |                  | + 21010-1007035-00      |                              | 8          | Кольцо стопорное             | Circlip               | Bague d'arrêt             | Haltering               | Anillo de fijación      |
| 18        |                     |                  | + 21080-1007033-20      |                              | 4          | Втулка направляющая +0,02 мм | Guide sleeve +0.02 mm | Guide de soupape +0,02 mm | Führungsbuchse +0,02 mm | Casquillo guía +0,02 mm |
| 18        |                     |                  | + 21080-1007033-22      |                              | 4          | Втулка направляющая +0,22 мм | Guide sleeve +0.22 mm | Guide de soupape +0,22 mm | Führungsbuchse +0,22 mm | Casquillo guía +0,22 mm |
| 19        |                     |                  | + 21080-1007012-00      |                              | 4          | Клапан выпускной             | Outlet valve          | Soupape d'échappement     | Auslaßventil            | Válvula de escape       |

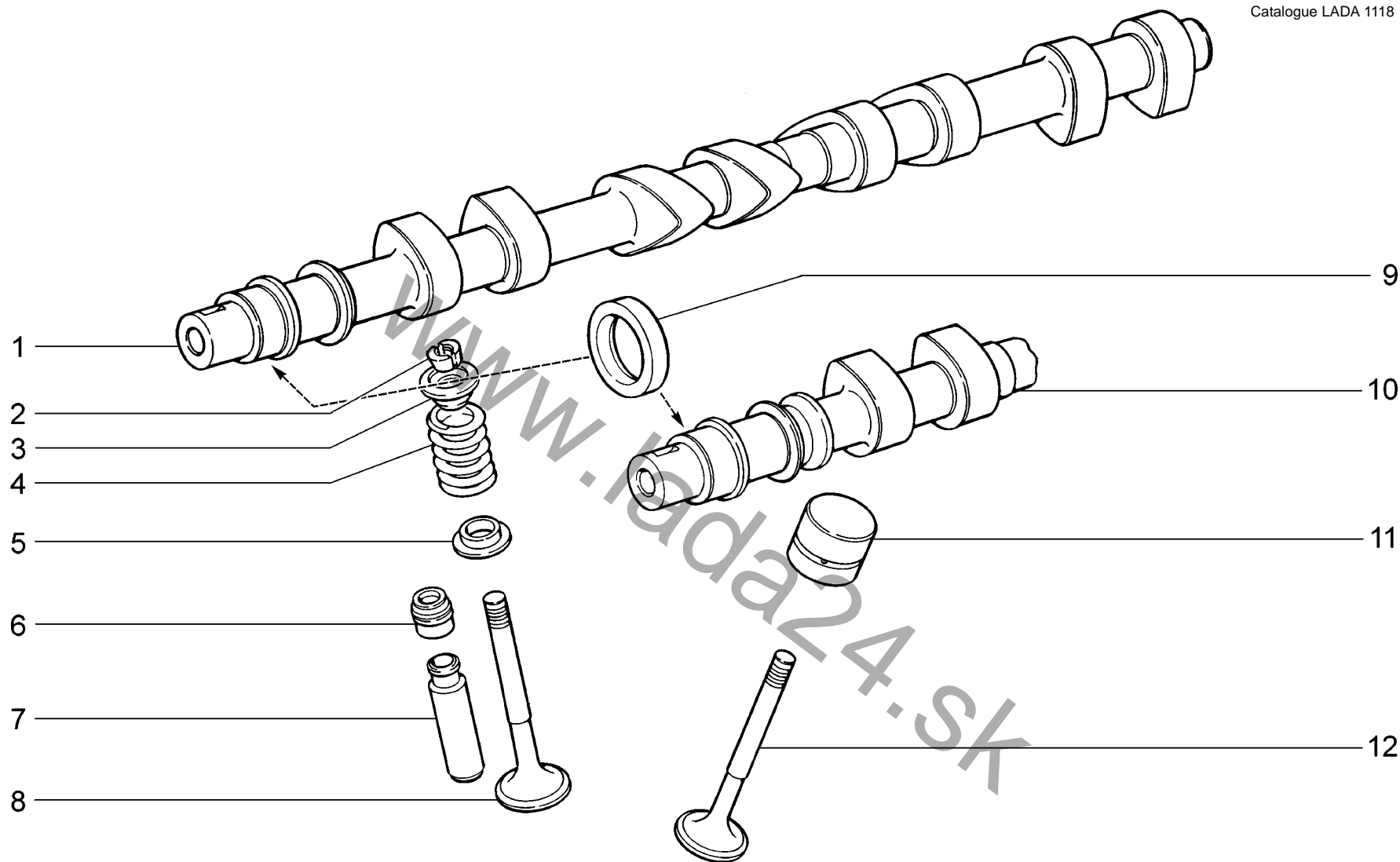

|                    |   |   |
|--------------------|---|---|
| <p><b>A151</b></p> | <p>Механизм газораспределительный<br/>         Valve train<br/>         Mécanisme de distribution<br/>         Motorsteuerung<br/>         Mecanismo de distribución de gas</p> | <p>11184-30<br/>         11184-33<br/>         11184-40<br/>         11184-43</p> |
|--------------------|---|---|

| п. № изв. Дата         | Номер детали         | Применяемость | Кол | RUS Наименование                | GB Description              | F Désignation                            | D Benennung             | E Denominación               |
|------------------------|----------------------|---------------|-----|---------------------------------|-----------------------------|--|-------------------------|------------------------------|
| lt. Notif. N. Not.Data | Part N.              | Application   | QTY |                                 |                             |  |                         |                              |
| 1                      | + 21120-1006014-00   |               | 1   | Вал распределительный выпускной | Camshaft, outlet valves     | Arbre à cames d'échappement              | Nockenwelle             | Arbol de levas               |
| 2                      | + 21120-1007028-00   |               | 32  | Сухарь клапана                  | Collet, valve               | Taquet de soupape                        | Ventilkegelstück        | Dado de la válvula           |
| 3                      | + 21120-1007025-00   |               | 16  | Тарелка пружины                 | Spring cap                  | Cuvette de ressort                       | Federteller             | Platillo del muelle          |
| 4                      | + 21120-1007020-00 ~ |               | 16  | Пружина клапана                 | Valve spring                | Ressort de soupape                       | Feder                   | Muelle de la válvula         |
| 4                      | + 21120-1007020-01 ~ |               | 16  | Пружина клапана                 | Valve spring                | Ressort de soupape                       | Feder                   | Muelle de la válvula         |
| 4                      | + 21120-1007020-02 ~ |               | 16  | Пружина клапана                 | Valve spring                | Ressort de soupape                       | Feder                   | Muelle de la válvula         |
| 4                      | + 21120-1007020-03 ~ |               | 16  | Пружина клапана                 | Valve spring                | Ressort de soupape                       | Feder                   | Muelle de la válvula         |
| 5                      | + 21120-1007022-00   |               | 16  | Шайба опорная                   | Backing washer              | Rondelle d'appui                         | Unterlegscheibe         | Arandela de apoyo            |
| 6                      | + 21120-1007026-02 ~ |               | 16  | Колпачок маслоотражающий        | Oil deflector cap           | Capuchon pare-huile                      | Ventilschaftdichtung    | Capacete deflector de aceite |
| 6                      | + 21120-1007026-03 ~ |               | 16  | Колпачок маслоотражающий        | Oil deflector cap           | Capuchon pare-huile                      | Ventilschaftdichtung    | Capacete deflector de aceite |
| 7                      | + 21120-1007032-20 * |               | 16  | Втулка направляющая +0,02 мм    | Guide sleeve +0.02 mm       | Guide de soupape +0,02 mm                | Führungsbuchse +0,02 mm | Casquillo guía +0,02 mm      |
| 7                      | + 21120-1007032-22 * |               | 16  | Втулка направляющая +0,22 мм    | Guide sleeve +0.22 mm       | Guide de soupape +0,22 mm                | Führungsbuchse +0,22 mm | Casquillo guía +0,22 mm      |
| 8                      | + 21120-1007012-01 ~ |               | 8   | Клапан выпускной                | Outlet valve                | Soupape d'échappement                    | Auslaßventil            | Válvula de escape            |
| 8                      | + 21120-1007012-02 ~ |               | 8   | Клапан выпускной                | Outlet valve                | Soupape d'échappement                    | Auslaßventil            | Válvula de escape            |
| 8                      | + 21120-1007012-03 ~ |               | 8   | Клапан выпускной                | Outlet valve                | Soupape d'échappement                    | Auslaßventil            | Válvula de escape            |
| 9                      | + 21080-1005034-00 ~ |               | 2   | Сальник коленвала передний      | Oil seal, crankshaft, front | Garniture d'étanchéité AV de vilebrequin | Wellendichtring vorne   | Retén del cigüeñal delantero |
| 9                      | + 21080-1005034-01 ~ |               | 2   | Сальник коленвала передний      | Oil seal, crankshaft, front | Garniture d'étanchéité AV de vilebrequin | Wellendichtring vorne   | Retén del cigüeñal delantero |
| 9                      | + 21080-1005034-03 ~ |               | 2   | Сальник коленвала передний      | Oil seal, crankshaft, front | Garniture d'étanchéité AV de vilebrequin | Wellendichtring vorne   | Retén del cigüeñal delantero |
| 9                      | + 21100-1005040-00 ~ |               | 2   | Сальник                         | Oil seal                    | Garniture d'étanchéité                   | Dichtring               | Retén                        |
| 10                     | + 21120-1006015-00   |               | 1   | Вал распределительный впускной  | Camshaft, inlet valves      | Arbre à cames d'admission                | Nockenwelle             | Arbol de levas               |
| 11                     | + 21120-1007300-01 ~ |               | 16  | Толкатель гидравлический        | Tappet, hydraulic           | Poussoir hydraulique                     | Hydraulikstößel         | Empujador hidráulico         |
| 11                     | + 21120-1007300-02 ~ |               | 16  | Толкатель гидравлический        | Tappet, hydraulic           | Poussoir hydraulique                     | Hydraulikstößel         | Empujador hidráulico         |
| 12                     | + 21120-1007010-01 ~ |               | 8   | Клапан впускной                 | Inlet valve                 | Soupape d'admission                      | Einlaßventil            | Válvula de admisión          |
| 12                     | + 21120-1007010-02 ~ |               | 8   | Клапан впускной                 | Inlet valve                 | Soupape d'admission                      | Einlaßventil            | Válvula de admisión          |
| 12                     | + 21120-1007010-03 ~ |               | 8   | Клапан впускной                 | Inlet valve                 | Soupape d'admission                      | Einlaßventil            | Válvula de admisión          |

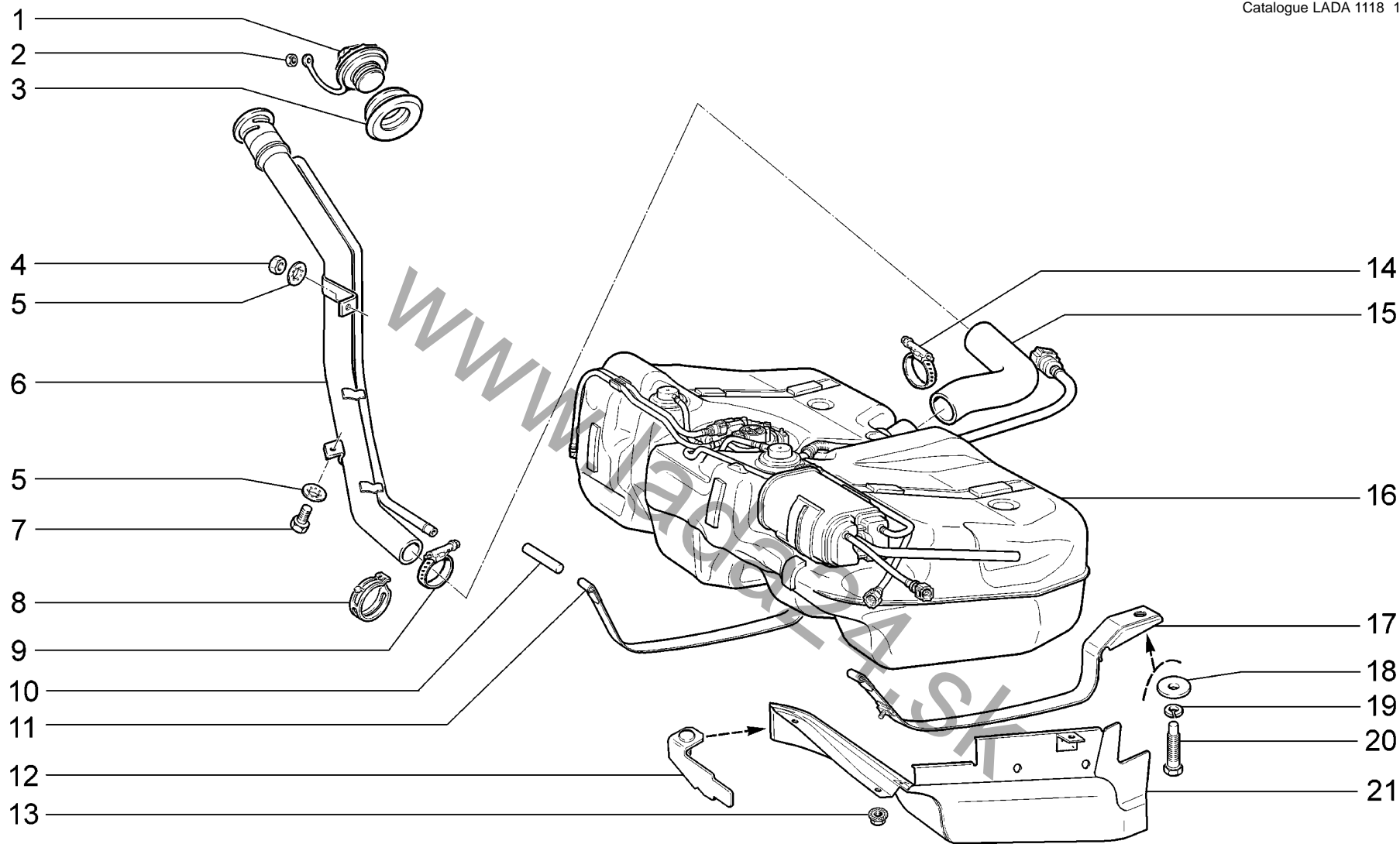

|             |                                |                 |                 |
|-------------|--------------------------------|-----------------|-----------------|
| <b>A200</b> | <b>Бак топливный</b>           | <b>11183-30</b> | <b>11184-30</b> |
|             | <b>Fuel tank</b>               | <b>11183-31</b> | <b>11184-33</b> |
|             | <b>Réservoir à carburant</b>   | <b>11183-33</b> | <b>11184-40</b> |
|             | <b>Kraftstofftank</b>          | <b>11183-40</b> | <b>11184-43</b> |
|             | <b>Depósito de combustible</b> | <b>11183-41</b> |                 |
|             |                                | <b>11183-43</b> |                 |

| п. лт.   | № изв. Notif. N. | Дата Not.Data | Номер детали Part N. | Применяемость Application | Кол. QTY | RUS Наименование             | GB Description        | F Désignation                    | D Benennung         | E Denominación                            |
|----------|------------------|---------------|----------------------|---------------------------|----------|------------------------------|-----------------------|----------------------------------|---------------------|---|
| 1        |                  |               | + 21103-1103010-01 ~ |                           | 1        | Пробка топливного бака       | Fuel filler cap       | Bouchon de réservoir à carburant | Tankverschluss      | Tapón de depósito combustible             |
| 1        |                  |               | + 21103-1103010-02 ~ |                           | 1        | Пробка топливного бака       | Fuel filler cap       | Bouchon de réservoir à carburant | Tankverschluss      | Tapón de depósito combustible             |
| 1        |                  |               | + 21103-1103010-03 ~ |                           | 1        | Пробка топливного бака       | Fuel filler cap       | Bouchon de réservoir à carburant | Tankverschluss      | Tapón de depósito combustible             |
| 2        |                  |               | + 00001-0007940-11   |                           | 1        | Гайка М4 низкая              | Thin nut M4           | Ecrou bas M4                     | Flachmutter M4      | Tuerca M4 baja                            |
| 3        |                  |               | + 11180-1101085-00   |                           | 1        | Уплотнитель                  | Seal                  | Joint d'étanchéité               | Dichtring           | Empaquetadura                             |
| 4        |                  |               | + 00001-0058962-11   | (E-3)                     | 1        | Гайка М6                     | Nut M6                | Ecrou M6                         | Mutter M6           | Tuerca M6                                 |
| 4        |                  |               | + 00001-0058962-21   | (E-4)                     | 1        | Гайка М6                     | Nut M6                | Ecrou M6                         | Mutter M6           | Tuerca M6                                 |
| 5        |                  |               | + 00001-0025990-71   |                           | 2        | Шайба 6 стопорная            | Lock washer 6         | Rondelle d'arrêt 6               | Sicherungsscheibe 6 | Arandela 6 de fijación                    |
| 6        |                  |               | + 11180-1101060-20 ~ | (E-4)                     | 1        | Труба наливная               | Fuel filler           | Goulotte de remplissage          | Einfüllrohr         | Tubo de llenado                           |
| 6        |                  |               | + 11180-1101060-21 ~ | (E-4)                     | 1        | Труба наливная               | Fuel filler           | Goulotte de remplissage          | Einfüllrohr         | Tubo de llenado                           |
| 6 08580  | -->11.08         |               | 11180-1101060-30     | (E-3)                     | 1        | Труба наливная               | Fuel filler           | Goulotte de remplissage          | Einfüllrohr         | Tubo de llenado                           |
| 6 8580   | 11.08-->         |               | + 11180-1101060-50   | (E-3)                     | 1        | Труба наливная               | Fuel filler           | Goulotte de remplissage          | Einfüllrohr         | Tubo de llenado                           |
| 7        |                  |               | + 00001-0009021-21   |                           | 1        | Болт М6х14                   | Bolt M6x14            | Boulon M6x14                     | Schraube M6x14      | Tornillo M6x14                            |
| 8        |                  |               | + 11180-1101354-00 ~ |                           | 1        | Хомут пружинный              | Spring clip           | Collier à ressort                | Federschelle        | Abrazadera elástica                       |
| 9        |                  |               | + 21700-1101400-00 ~ |                           | 1        | Хомут винтовой               | Screw-type clip       | Collier à vis                    | Schraubenschelle    | Abrazadera elicoidal                      |
| 9        |                  |               | + 21700-1101400-01 ~ |                           | 1        | Хомут винтовой               | Screw-type clip       | Collier à vis                    | Schraubenschelle    | Abrazadera elicoidal                      |
| 10       |                  |               | + 00001-0003260-10   |                           | 2        | Штифт 8х70                   | Stud 8x70             | Goupille 8x70                    | Stift 8x70          | Espiga 8x70                               |
| 11       |                  |               | + 11180-1101126-10   |                           | 1        | Хомут бака                   | Fuel tank strap       | Collier de réservoir             | Tankschelle         | Abrazadera de depósito                    |
| 12       |                  |               | 11180-1101232-00     |                           | 1        | Кронштейн крепления экрана   | Bracket               | Support                          | Halter              | Soporte                                   |
| 13       |                  |               | + 00001-0038321-01   |                           | 5        | Гайка М6 с зубчатым буртиком | Toothed collar nut M6 | Ecrou M6 à collet denté          | Zahnbundmutter M6   | Tuerca M6 de collar dentado               |
| 14       |                  |               | + 21700-1101400-00 ~ |                           | 1        | Хомут винтовой               | Screw-type clip       | Collier à vis                    | Schraubenschelle    | Abrazadera elicoidal                      |
| 14       |                  |               | + 21700-1101400-01 ~ |                           | 1        | Хомут винтовой               | Screw-type clip       | Collier à vis                    | Schraubenschelle    | Abrazadera elicoidal                      |
| 15       |                  |               | + 11180-1101080-10   |                           | 1        | Шланг                        | Hose                  | Tuyau                            | Schlauch            | Manguera                                  |
| 16 03426 | -->11.10         |               | 11180-1101010-30     |                           | 1        | Бак топливный                | Fuel tank             | Réservoir à carburant            | Kraftstofftank      | Depósito de combustible                   |
| 16 3426  | 11.10-->         |               | + 11180-1101010-31   |                           | 1        | Бак топливный                | Fuel tank             | Réservoir à carburant            | Kraftstofftank      | Depósito de combustible                   |
| 17       |                  |               | + 11180-1101114-10   |                           | 1        | Хомут бака                   | Fuel tank strap       | Collier de réservoir             | Tankschelle         | Abrazadera de depósito                    |
| 18       |                  |               | + 00001-0026470-01   |                           | 2        | Шайба 8                      | Washer 8              | Rondelle 8                       | Scheibe 8           | Arandela 8                                |
| 19       |                  |               | + 00001-0005166-70   |                           | 2        | Шайба 8 пружинная            | Spring washer 8       | Rondelle élastique 8             | Federscheibe 8      | Arandela 8 elástica                       |
| 20       |                  |               | + 21100-1101176-00   |                           | 2        | Болт хомута                  | Bolt, strap           | Boulon de fixation de collier    | Schellenschraube    | Tornillo de abrazadera                    |
| 21       |                  |               | + 11180-1101092-10   |                           | 1        | Экран топливного бака        | Fuel tank shield      | Ecran de réservoir à carburant   | Abschirmblech       | Pantalla del depósito de combustible izq. |

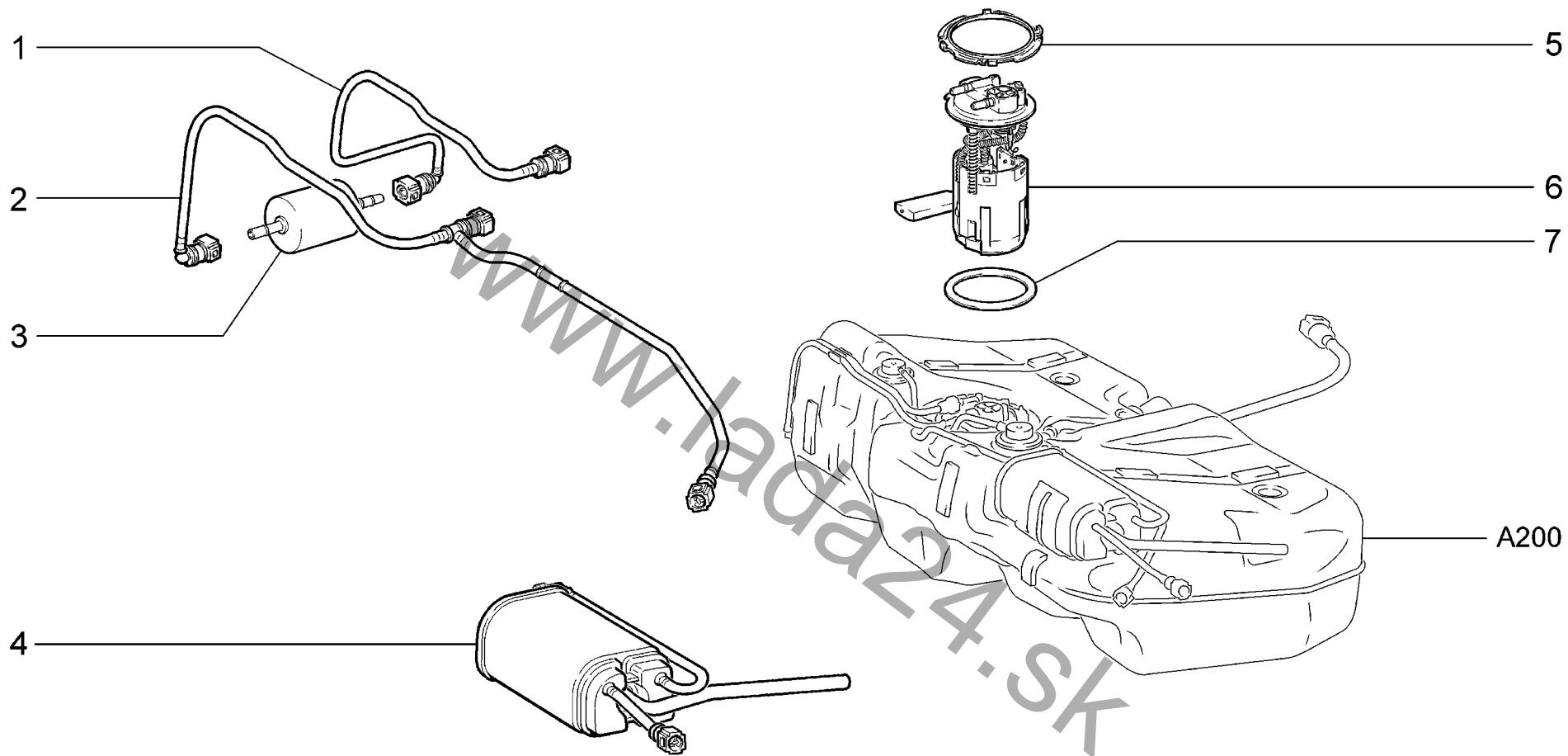

|             |                                |                 |                 |
|-------------|--------------------------------|-----------------|-----------------|
| <b>A201</b> | <b>Бак топливный</b>           | <b>11183-30</b> | <b>11184-30</b> |
|             | <b>Fuel tank</b>               | <b>11183-31</b> | <b>11184-33</b> |
|             | <b>Réservoir à carburant</b>   | <b>11183-33</b> | <b>11184-40</b> |
|             | <b>Kraftstofftank</b>          | <b>11183-40</b> | <b>11184-43</b> |
|             | <b>Depósito de combustible</b> | <b>11183-41</b> |                 |
|             |                                | <b>11183-43</b> |                 |



| п.<br>It. | № изв.<br>Notif. N. | Дата<br>Not.Data | Номер детали<br>Part N. | Применяемость<br>Application | Кол<br>QTY | RUS Наименование                  | GB Description          | F Désignation                       | D Benennung                     | E Denominación                             |
|-----------|---------------------|------------------|-------------------------|------------------------------|------------|-----------------------------------|-------------------------|-------------------------------------|---------------------------------|--|
| 1         |                     |                  | 11180-1104243-30 ~      |                              | 1          | Трубка топливного фильтра         | Pipe, fuel filter       | Tube de filtre à carburant          | Kraftstofffilter-Rohr           | Tubo del filtro de combustible             |
| 1         |                     |                  | 11180-1104243-31 ~      |                              | 1          | Трубка топливного фильтра         | Pipe, fuel filter       | Tube de filtre à carburant          | Kraftstofffilter-Rohr           | Tubo del filtro de combustible             |
| 1         |                     |                  | 11180-1104243-32 ~      |                              | 1          | Трубка топливного фильтра         | Pipe, fuel filter       | Tube de filtre à carburant          | Kraftstofffilter-Rohr           | Tubo del filtro de combustible             |
| 2         |                     |                  | 11180-1104222-30 ~      |                              | 1          | Трубка топливного фильтра в сборе | Fuel filter pipe assy   | Tube de filtre à carburant complet  | Kraftstofffilter-Rohr, komplett | Tubo del filtro de combustible en conjunto |
| 2         |                     |                  | 11180-1104222-31 ~      |                              | 1          | Трубка топливного фильтра в сборе | Fuel filter pipe assy   | Tube de filtre à carburant complet  | Kraftstofffilter-Rohr, komplett | Tubo del filtro de combustible en conjunto |
| 2         |                     |                  | 11180-1104222-32 ~      |                              | 1          | Трубка топливного фильтра в сборе | Fuel filter pipe assy   | Tube de filtre à carburant complet  | Kraftstofffilter-Rohr, komplett | Tubo del filtro de combustible en conjunto |
| 3         |                     |                  | + 21230-1117010-00 ~    |                              | 1          | Фильтр топливный                  | Fuel filter             | Filtre à carburant                  | Kraftstofffilter                | Filtro de combustible                      |
| 3         |                     |                  | + 21230-1117010-01 ~    |                              | 1          | Фильтр топливный                  | Fuel filter             | Filtre à carburant                  | Kraftstofffilter                | Filtro de combustible                      |
| 3         |                     |                  | + 21230-1117010-02 ~    |                              | 1          | Фильтр топливный                  | Fuel filter             | Filtre à carburant                  | Kraftstofffilter                | Filtro de combustible                      |
| 4         |                     |                  | 11180-1164009-30        |                              | 1          | Адсорбер                          | Canister                | Canister                            | Aktivkohlebehälter              | Adsorbedor                                 |
| 5         |                     |                  | 11180-1101178-10        |                              | 1          | Кольцо прижимное                  | Tensioning ring         | Bague de serrage                    | Andrückring                     | Anillo de apriete                          |
| 6         |                     |                  | 11180-1139009-20 ~      |                              | 1          | Электробензонасос в сборе         | Electric fuel pump assy | Pompe à essence électrique complète | E-Kraftstoffpumpe komplett      | Bomba de combustible eléctrica en conjunto |
| 6         |                     |                  | 11180-1139009-21 ~      |                              | 1          | Электробензонасос в сборе         | Electric fuel pump assy | Pompe à essence électrique complète | E-Kraftstoffpumpe komplett      | Bomba de combustible eléctrica en conjunto |
| 6         |                     |                  | 11180-1139009-22 ~      |                              | 1          | Электробензонасос в сборе         | Electric fuel pump assy | Pompe à essence électrique complète | E-Kraftstoffpumpe komplett      | Bomba de combustible eléctrica en conjunto |
| 7         |                     |                  | + 11180-1101138-10      |                              | 1          | Прокладка                         | Gasket                  | Joint                               | Dichtung                        | Junta                                      |

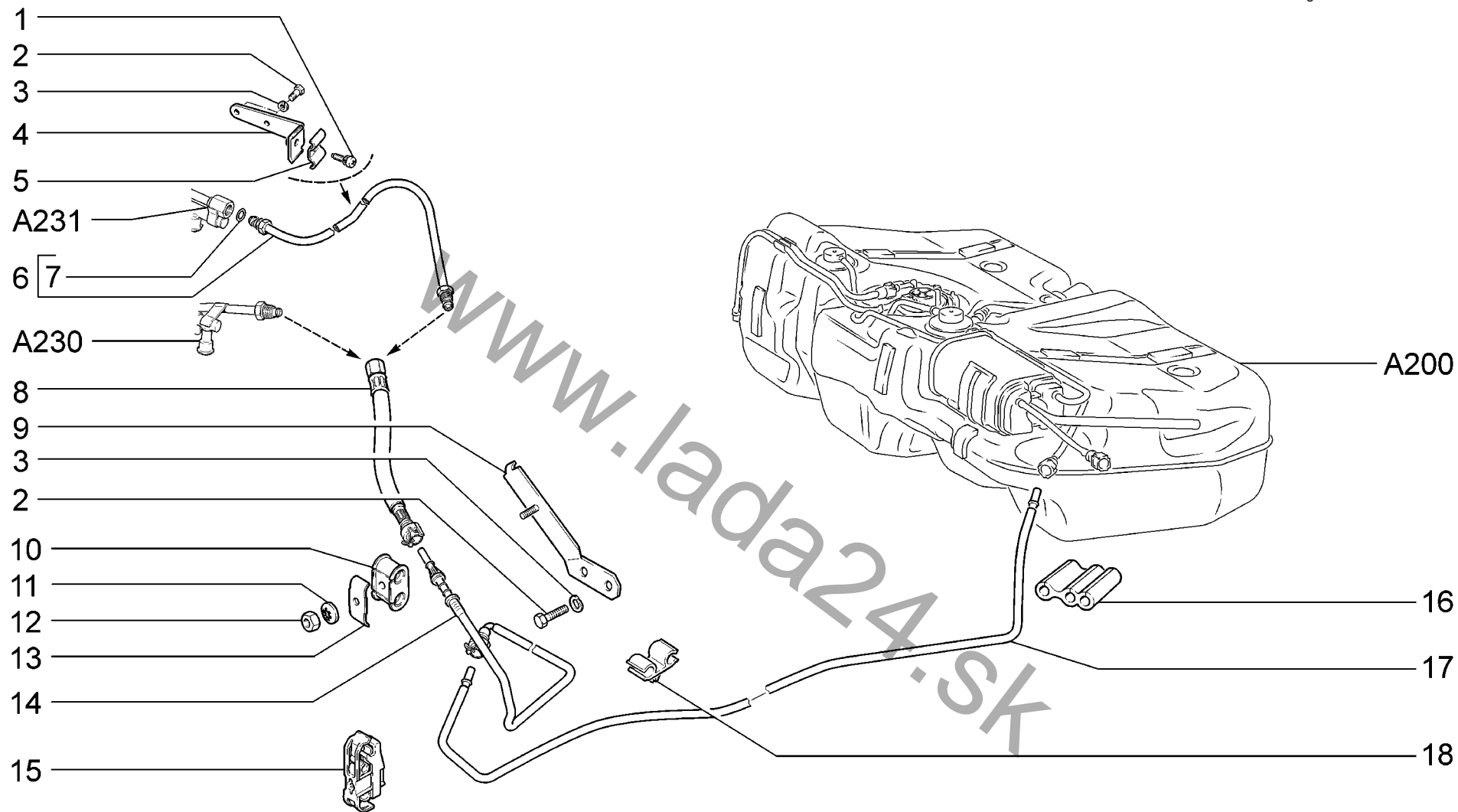

|             |  |                 |                      |
|-------------|--|-----------------|----------------------|
| <b>A210</b> | <b>Трубопроводы топливные</b><br><b>Fuel lines</b><br><b>Canalisations de carburant</b><br><b>Kraftstoffleitungen</b><br><b>Tubeías de combustible</b> | <b>11183-30</b> | <b>11184-30 (01)</b> |
|             |  | <b>11183-31</b> | <b>11184-33 (01)</b> |
|             |  | <b>11183-33</b> | <b>11184-40 (01)</b> |
|             |  | <b>11183-40</b> | <b>11184-43 (01)</b> |
|             |  | <b>11183-41</b> |                      |
|             |  | <b>11183-43</b> |                      |

| п. № изв. Дата         | Номер детали         | Применяемость | Кол | RUS Наименование          | GB Description    | F Désignation                     | D Benennung              | E Denominación                |
|------------------------|----------------------|---------------|-----|---------------------------|-------------------|-----------------------------------|--------------------------|-------------------------------|
| lt. Notif. N. Not.Data | Part N.              | Application   | QTY |                           |                   |                                   |                          |                               |
| 1                      | + 21214-1104136-00   | (01)          | 1   | Винт                      | Screw             | Vis                               | Schraube                 | Tornillo                      |
| 2                      | + 00001-0009021-21   | (01)          | 4   | Болт М6х14                | Bolt M6x14        | Boulon M6x14                      | Schraube M6x14           | Tornillo M6x14                |
| 3                      | + 00001-0005164-70   | (01)          | 4   | Шайба 6 пружинная         | Spring washer 6   | Rondelle élastique 6              | Federscheibe 6           | Arandela 6 elástica           |
| 4                      | + 21120-1104092-00   | (01)          | 1   | Кронштейн                 | Bracket           | Support                           | Halter                   | Soporte                       |
| 5                      | + 21214-1104116-00   | (01)          | 1   | Зажим кронштейна          | Clamp             | Bride de serrage de support       | Halterklemme             | Fiador del soporte            |
| 6                      | + 11190-1104013-10 ~ | (01)          | 1   | Трубка передняя топливная | Front fuel pipe   | Tube d'arrivée de carburant avant | Kraftstoffzuleitung vorn | Tubo de combustible delantero |
| 6                      | + 11190-1104013-11 ~ | (01)          | 1   | Трубка передняя топливная | Front fuel pipe   | Tube d'arrivée de carburant avant | Kraftstoffzuleitung vorn | Tubo de combustible delantero |
| 7                      | + 21120-1104252-00 ~ | (01)          | 2   | Кольцо уплотнительное     | Sealing ring      | Bague d'étanchéité                | Dichtring                | Anillo de empaquetadura       |
| 7                      | + 21120-1104252-03 ~ | (01)          | 2   | Кольцо уплотнительное     | Sealing ring      | Bague d'étanchéité                | Dichtring                | Anillo de empaquetadura       |
| 8                      | + 11180-1104240-01 ~ |               | 1   | Шланг в сборе             | Hose assy         | Tuyau complet                     | Schlauch, komplett       | Manguera en conjunto          |
| 8                      | + 11180-1104240-10 ~ |               | 1   | Шланг в сборе             | Hose assy         | Tuyau complet                     | Schlauch, komplett       | Manguera en conjunto          |
| 9                      | + 11180-1104140-00   |               | 1   | Кронштейн                 | Bracket           | Support                           | Halter                   | Soporte                       |
| 10                     | + 11180-1104089-01   |               | 1   | Уплотнитель               | Grommet           | Joint d'étanchéité                | Dichtung                 | Empaquetadura                 |
| 11                     | + 00001-0026053-71   |               | 1   | Шайба 6 стопорная         | Lock washer 6     | Rondelle d'arrêt 6                | Sicherungsscheibe 6      | Arandela 6 de fijación        |
| 12                     | + 00001-0058962-11   |               | 1   | Гайка М6                  | Nut M6            | Ecrou M6                          | Mutter M6                | Tuerca M6                     |
| 13                     | + 11180-1104116-00   |               | 1   | Зажим кронштейна          | Clamp             | Bride de serrage de support       | Halterklemme             | Fiador del soporte            |
| 14                     | + 11180-1104220-00 ~ |               | 1   | Трубка подающая           | Supply pipe       | Tube d'arrivée de carburant       | Kraftstoff-Zuleitung     | Tubo de admisión              |
| 14                     | + 11180-1104220-01 ~ |               | 1   | Трубка подающая           | Supply pipe       | Tube d'arrivée de carburant       | Kraftstoff-Zuleitung     | Tubo de admisión              |
| 14                     | + 11180-1104220-02 ~ |               | 1   | Трубка подающая           | Supply pipe       | Tube d'arrivée de carburant       | Kraftstoff-Zuleitung     | Tubo de admisión              |
| 15                     | + 11180-1104048-10   |               | 1   | Скоба                     | Clamp             | Etrier                            | Klammer                  | Grapa                         |
| 16                     | + 11180-1104184-00   |               | 1   | Облицовка защитная        | Protective sheath | Revêtement de protection          | Schutzverkleidung        | Revestimiento de protección   |
| 17                     | 11180-1104034-00 ~   |               | 1   | Трубка топливopодающая    | Fuel supply pipe  | Tube d'arrivée de carburant       | Kraftstoffleitung        | Tubo de combustible           |
| 17                     | + 11180-1104034-02 ~ |               | 1   | Трубка топливopодающая    | Fuel supply pipe  | Tube d'arrivée de carburant       | Kraftstoffleitung        | Tubo de combustible           |
| 18                     | + 21214-1104142-00   |               | 1   | Скоба                     | Clamp             | Etrier                            | Klammer                  | Grapa                         |

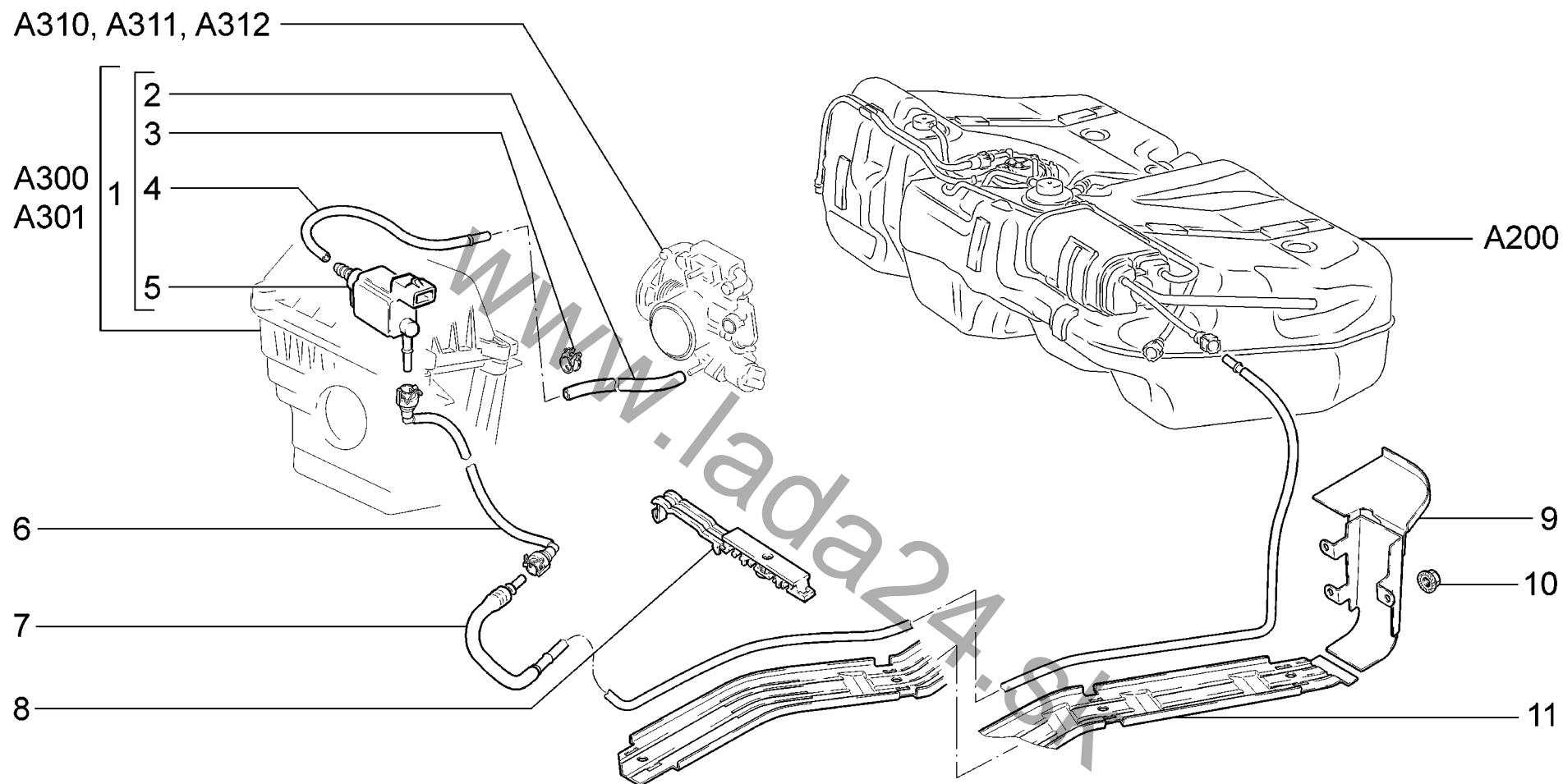

|             |  |                 |                 |
|-------------|--|-----------------|-----------------|
| <b>A220</b> | <b>Система улавливания паров бензина</b>           | <b>11183-30</b> | <b>11184-30</b> |
|             | <b>Evaporative emission control system</b>         | <b>11183-31</b> | <b>11184-33</b> |
|             | <b>Système de capture des vapeurs d'essence</b>    | <b>11183-33</b> | <b>11184-40</b> |
|             | <b>Tankentlüftungsanlage</b>                       | <b>11183-40</b> | <b>11184-43</b> |
|             | <b>Sistema de captación de vapores de gasolina</b> | <b>11183-41</b> |                 |
|             |  | <b>11183-43</b> |                 |

| п. лт. | № изв. Notif. N. | Дата Not.Data | Номер детали Part N. | Применяемость Application | Кол. QTY | RUS Наименование              | GB Description               | F Désignation                          | D Benennung                 | E Denominación                    |
|--------|------------------|---------------|----------------------|---------------------------|----------|-------------------------------|------------------------------|--|-----------------------------|-----------------------------------|
| 1      |                  |               | + 11180-1164042-00 ~ |                           | 1        | Клапан продувки адсорбера     | Canister purge solenoid      | Vanne de purge du canister             | Tankentlüftungsventil       | Válvula de purga del adsorbedor   |
| 1      |                  |               | + 11180-1164042-01 ~ |                           | 1        | Клапан продувки адсорбера     | Canister purge solenoid      | Vanne de purge du canister             | Tankentlüftungsventil       | Válvula de purga del adsorbedor   |
| 1      |                  |               | + 11180-1164042-10   | (E-газ)                   | 1        | Клапан продувки адсорбера     | Canister purge solenoid      | Vanne de purge du canister             | Tankentlüftungsventil       | Válvula de purga del adsorbedor   |
| 2      |                  |               | + 21103-1164087-10 ~ |                           | 1        | Шланг 170 мм                  | Hose 170 mm                  | Tuyau 170 mm                           | Schlauch 170 mm             | Manguera 170 mm                   |
| 2      |                  |               | + 21103-1164087-12 ~ |                           | 1        | Шланг 170 мм.                 | Hose 170 mm                  | Tuyau 170 mm                           | Schlauch 170 mm             | Manguera 170 mm                   |
| 2      |                  |               | + 21103-1164097-10   | (E-газ)                   | 1        | Шланг 700 мм                  | Hose 700 mm                  | Tuyau 700 mm                           | Schlauch 700 mm             | Manguera 700 mm                   |
| 3      |                  |               | + 00001-0001685-90   |                           | 2        | Хомут 12                      | Clip 12                      | Collier 12                             | Schelle 12 mm d             | Abrazadera 12                     |
| 4      |                  |               | + 11180-1164284-00   |                           | 1        | Трубка                        | Pipe                         | Tube                                   | Rohr                        | Tubo                              |
| 4      |                  |               | + 11180-1164284-10   | (E-газ)                   | 1        | Трубка                        | Pipe                         | Tube                                   | Rohr                        | Tubo                              |
| 5      |                  |               | + 11180-1164200-00   |                           | 1        | Клапан продувки адсорбера     | Canister purge solenoid      | Vanne de purge du canister             | Tankentlüftungsventil       | Válvula de purga del adsorbedor   |
| 6      |                  |               | + 11180-1164244-10 ~ |                           | 1        | Трубка передняя пароотводящая | Vapour discharge pipe, front | Tube d'évacuation des vapeurs avant    | Dampfableitung, vorne       | Tubo de escape de vapor delantero |
| 6      |                  |               | + 11180-1164244-11 ~ |                           | 1        | Трубка передняя пароотводящая | Vapour discharge pipe, front | Tube d'évacuation des vapeurs avant    | Dampfableitung, vorne       | Tubo de escape de vapor delantero |
| 6      |                  |               | + 11180-1164244-12 ~ |                           | 1        | Трубка передняя пароотводящая | Vapour discharge pipe, front | Tube d'évacuation des vapeurs avant    | Dampfableitung, vorne       | Tubo de escape de vapor delantero |
| 7      |                  |               | + 11180-1164248-00 ~ |                           | 1        | Трубка средняя                | Tube, middle                 | Conduite des vapeurs médiane           | Bremsreglerrohr links       | Tubo medio                        |
| 7      |                  |               | + 11180-1164248-01 ~ |                           | 1        | Трубка средняя                | Tube, middle                 | Conduite des vapeurs médiane           | Bremsreglerrohr links       | Tubo medio                        |
| 7      |                  |               | + 11180-1164248-02 ~ |                           | 1        | Трубка средняя                | Tube, middle                 | Conduite des vapeurs médiane           | Bremsreglerrohr links       | Tubo medio                        |
| 8      |                  |               | + 11180-1104042-00   |                           | 6        | Скоба                         | Clamp                        | Etrier                                 | Bügel                       | Grapa                             |
| 9      |                  |               | + 11180-1104195-01   |                           | 1        | Экран                         | Screen                       | Ecran                                  | Abschirmung                 | Pantalla                          |
| 10     |                  |               | + 00001-0038321-01   |                           | 3        | Гайка М6 с зубчатым буртиком  | Toothed collar nut M6        | Ecrou M6 à collet denté                | Zahnbundmutter M6           | Tuerca M6 de collar dentado       |
| 11     |                  |               | + 11180-1104058-00   |                           | 1        | Экран трубопровода            | Tube protective shield       | Ecran des canalisations d'alimentation | Rohrleitungsschutzabdeckung | Pantalla de tubería               |

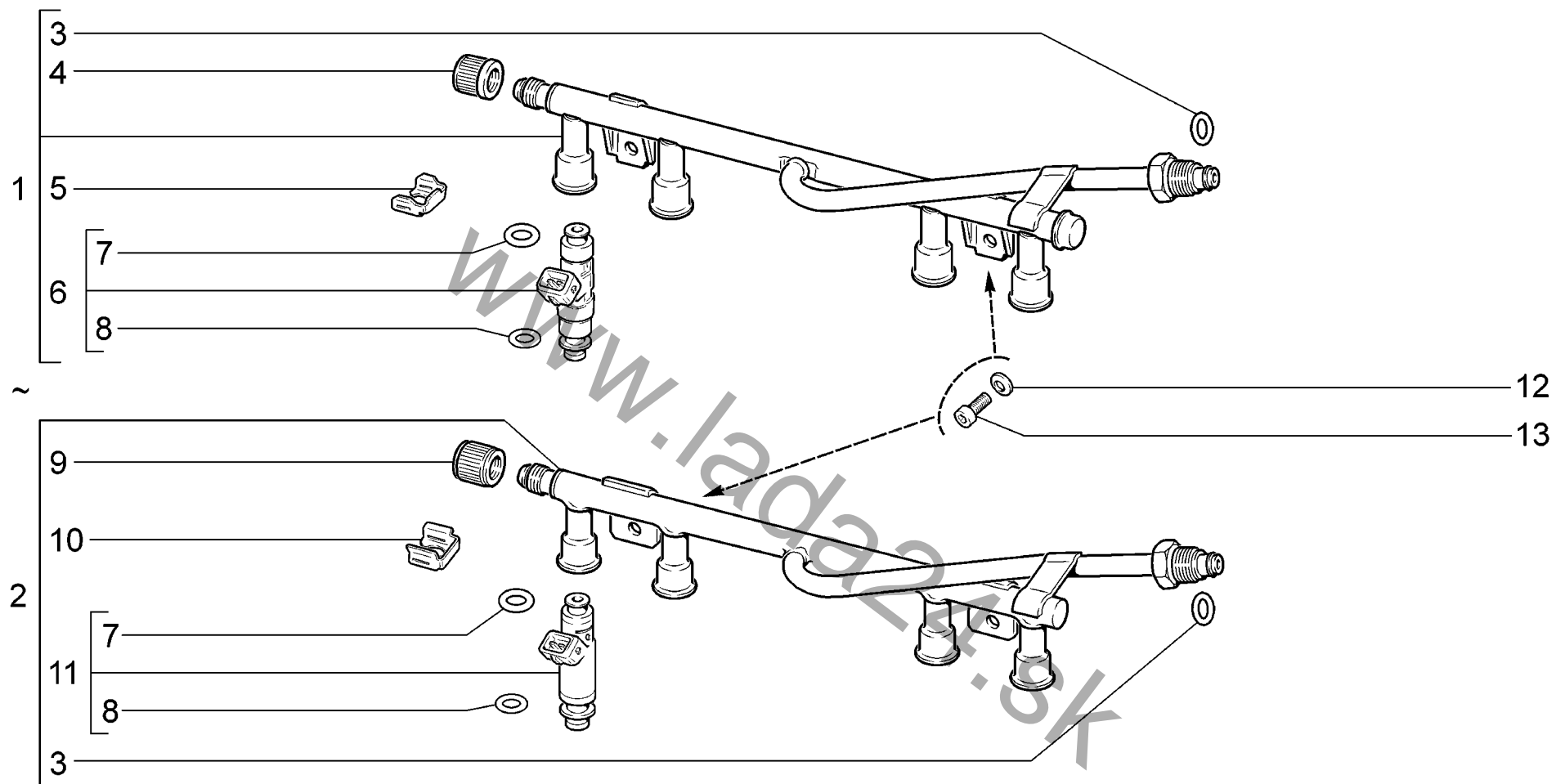

|                    |  |   |
|--------------------|--|---|
| <p><b>A230</b></p> | <p>Рампа и форсунки<br/>         Fuel rail with injectors<br/>         Rampe et injecteurs<br/>         Kraftstoffverteiler und Einspritzventile<br/>         Rampa y inyectores</p> | <p>11183-30<br/>         11183-31<br/>         11183-33<br/>         11183-40<br/>         11183-41<br/>         11183-43</p> |
|--------------------|--|---|

| п. № изв. Дата         | Номер детали           | Применяемость | Кол | RUS Наименование             | GB Description           | F Désignation                     | D Benennung                  | E Denominación                            |
|------------------------|------------------------|---------------|-----|------------------------------|--------------------------|-----------------------------------|------------------------------|---|
| lt. Notif. N. Not.Data | Part N.                | Application   | QTY |                              |                          |                                   |                              |   |
| 1                      | + 11180-1144010-00 ~   | 1             | 1   | Рампа форсунок в сборе       | Fuel rail assy           | Rampe d'injecteurs complète       | Kraftstoffverteiler komplett | Tubo distribuidor combustible en conjunto |
| 2                      | + 11180-1144010-01 ~   | 1             | 1   | Рампа форсунок в сборе       | Fuel rail assy           | Rampe d'injecteurs complète       | Kraftstoffverteiler komplett | Tubo distribuidor combustible en conjunto |
| 2                      | + 11180-1144010-02 ~ ! | 1             | 1   | Рампа форсунок в сборе       | Fuel rail assy           | Rampe d'injecteurs complète       | Kraftstoffverteiler komplett | Tubo distribuidor combustible en conjunto |
| 3                      | + 21120-1104252-00 ~   | 1             | 1   | Кольцо уплотнительное        | Sealing ring             | Bague d'étanchéité                | Dichtring                    | Anillo de empaquetadura                   |
| 3                      | + 21120-1104252-03 ~   | 1             | 1   | Кольцо уплотнительное        | Sealing ring             | Bague d'étanchéité                | Dichtring                    | Anillo de empaquetadura                   |
| 4                      | + 21110-1144056-02     | 1             | 1   | Колпачок штуцера диагностики | Diagnostic plug cap      | Capuchon de raccord de diagnostic | Diagnoseanschlußkappe        | Casquete del racor de la diagnostica      |
| 5                      | + 11180-1132032-00     | 4             | 4   | Фиксатор форсунки            | Injector securing clip   | Fixateur d'injecteur              | Einspritzventilhalterung     | Fiador del inyector                       |
| 6                      | + 11180-1132010-00     | 4             | 4   | Форсунка                     | Injector                 | Injecteur                         | Einspritzventil              | Inyector                                  |
| 7                      | + 11180-1132138-10     | 4             | 4   | Кольцо уплотнительное        | Sealing ring             | Bague d'étanchéité                | Dichtring                    | Anillo de empaquetadura                   |
| 8                      | + 11180-1132138-00     | 4             | 4   | Кольцо уплотнительное        | Sealing ring             | Bague d'étanchéité                | Dichtring                    | Anillo de empaquetadura                   |
| 9                      | 21110-1144056-05       | 1             | 1   | Колпачок штуцера диагностики | Diagnostic plug cap      | Capuchon de raccord de diagnostic | Diagnoseanschlußkappe        | Casquete del racor de la diagnostica      |
| 10                     | 11180-1132032-01       | 4             | 4   | Фиксатор форсунки            | Injector securing clip   | Fixateur d'injecteur              | Einspritzventilhalterung     | Fiador del inyector                       |
| 11                     | + 11180-1132010-01     | 4             | 4   | Форсунка                     | Injector                 | Injecteur                         | Einspritzventil              | Inyector                                  |
| 11                     | + 11180-1132010-02 !   | 4             | 4   | Форсунка                     | Injector                 | Injecteur                         | Einspritzventil              | Inyector                                  |
| 12                     | + 00001-0011977-73     | 2             | 2   | Шайба 6 пружинная коническая | Spring washer 6, tapered | Rondelle à ressort conique 6      | Federscheibe 6               | Arandela 6 elástica cónica                |
| 13                     | + 21080-1011023-00     | 2             | 2   | Болт М6х20                   | Bolt M6x20               | Boulon M6x20                      | Schraube M6x20               | Tornillo M6x20                            |

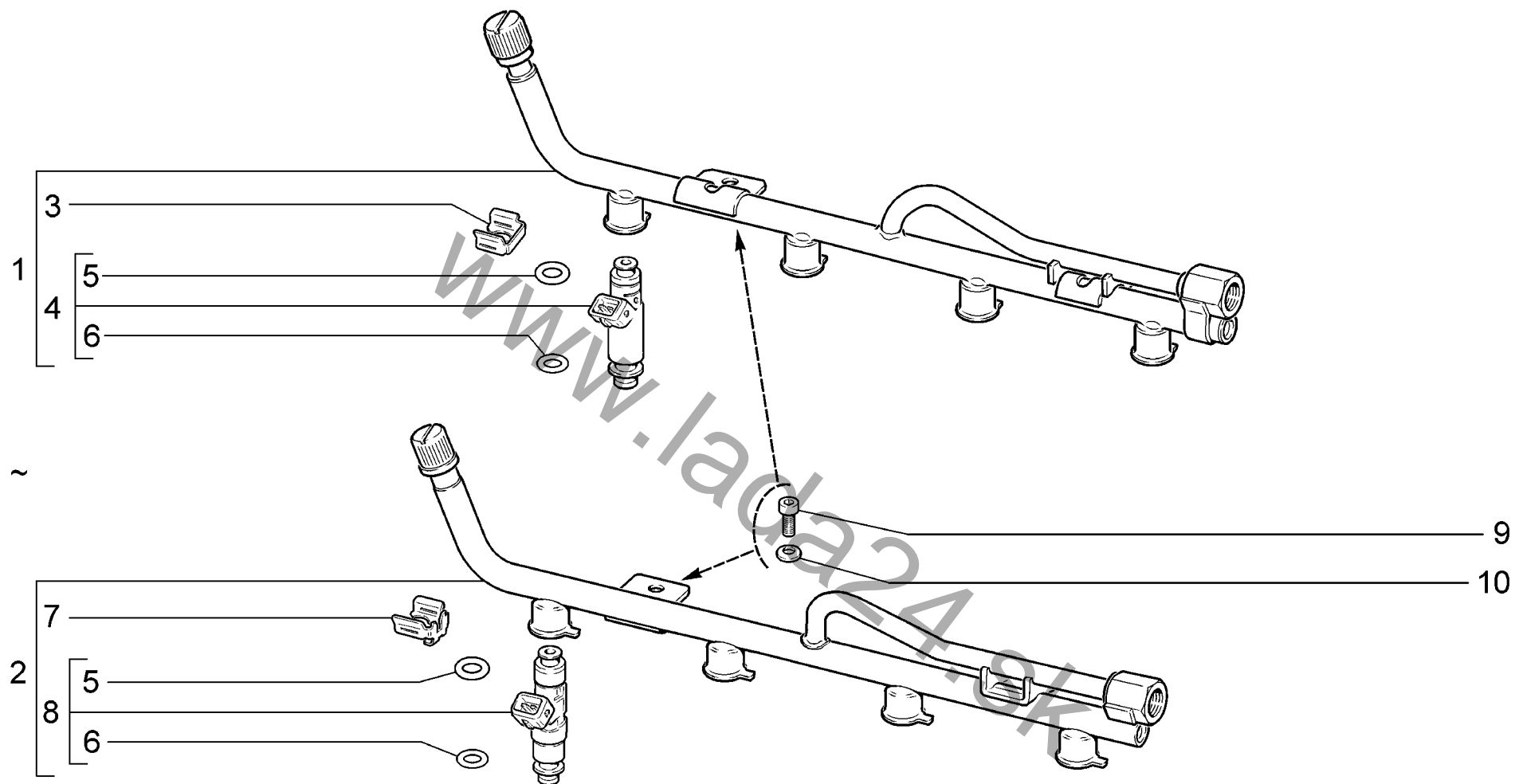

|                    |  |   |
|--------------------|--|---|
| <p><b>A231</b></p> | <p>Рампа и форсунки<br/>         Fuel rail with injectors<br/>         Rampe et injecteurs<br/>         Kraftstoffverteiler und Einspritzventile<br/>         Rampa y inyectoros</p> | <p>11184-30<br/>         11184-33<br/>         11184-40<br/>         11184-43</p> |
|--------------------|--|---|



| п.<br>lt. | № изв.<br>Notif. N. | Дата<br>Not.Data | Номер детали<br>Part N. | Применяемость<br>Application | Кол<br>QTY | RUS Наименование             | GB Description           | F Désignation                | D Benennung                  | E Denominación                            |
|-----------|---------------------|------------------|-------------------------|------------------------------|------------|------------------------------|--------------------------|------------------------------|------------------------------|---|
| 1         |                     |                  | + 11190-1144010-01 ~    |                              | 1          | Рампа форсунок в сборе       | Fuel rail assy           | Rampe d'injecteurs complète  | Kraftstoffverteiler komplett | Tubo distribuidor combustible en conjunto |
| 1         |                     |                  | + 11190-1144010-02 ~ !  |                              | 1          | Рампа форсунок в сборе       | Fuel rail assy           | Rampe d'injecteurs complète  | Kraftstoffverteiler komplett | Tubo distribuidor combustible en conjunto |
| 2         |                     |                  | + 11190-1144010-00 ~    |                              | 1          | Рампа форсунок в сборе       | Fuel rail assy           | Rampe d'injecteurs complète  | Kraftstoffverteiler komplett | Tubo distribuidor combustible en conjunto |
| 3         |                     |                  | 11180-1132032-01        |                              | 4          | Фиксатор форсунки            | Injector securing clip   | Fixateur d'injecteur         | Einspritzventilhalterung     | Fiador del inyector                       |
| 4         |                     |                  | 11190-1132010-10        |                              | 4          | Форсунка                     | Injector                 | Injecteur                    | Einspritzventil              | Inyector                                  |
| 4         |                     |                  | 11190-1132010-11 !      |                              | 4          | Форсунка                     | Injector                 | Injecteur                    | Einspritzventil              | Inyector                                  |
| 5         |                     |                  | + 11180-1132138-10      |                              | 4          | Кольцо уплотнительное        | Sealing ring             | Bague d'étanchéité           | Dichtring                    | Anillo de empaquetadura                   |
| 6         |                     |                  | + 11180-1132138-00      |                              | 4          | Кольцо уплотнительное        | Sealing ring             | Bague d'étanchéité           | Dichtring                    | Anillo de empaquetadura                   |
| 7         |                     |                  | 11190-1132032-00        |                              | 4          | Фиксатор форсунки            | Injector securing clip   | Fixateur d'injecteur         | Einspritzventilhalterung     | Fiador del inyector                       |
| 8         |                     |                  | + 11190-1132010-00      |                              | 4          | Форсунка                     | Injector                 | Injecteur                    | Einspritzventil              | Inyector                                  |
| 9         |                     |                  | + 21080-1011023-00      |                              | 2          | Болт М6х20                   | Bolt M6x20               | Boulon M6x20                 | Schraube M6x20               | Tornillo M6x20                            |
| 10        |                     |                  | + 00001-0011977-73      |                              | 2          | Шайба 6 пружинная коническая | Spring washer 6, tapered | Rondelle à ressort conique 6 | Federscheibe 6               | Arandela 6 elástica cónica                |

11190-1132010-11 ! 11190-1144010-02

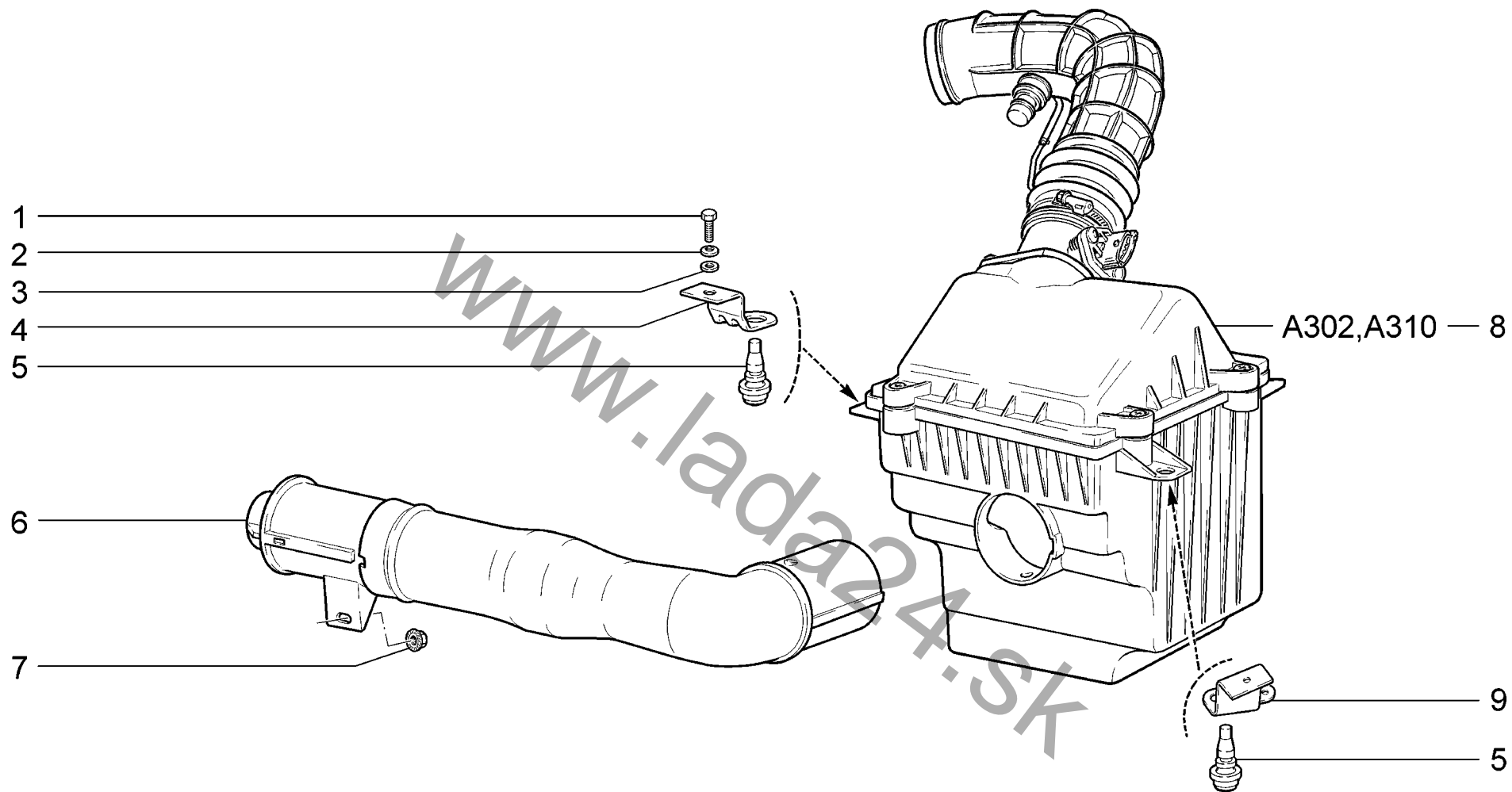

|                    |   |  |
|--------------------|---|--|
| <p><b>A300</b></p> | <p><b>Фильтр воздушный</b><br/> <b>Air cleaner</b><br/> <b>Filtre à air</b><br/> <b>Luftfilter</b><br/> <b>Filtro de aire</b></p> | <p><b>11183-30</b><br/> <b>11183-31</b><br/> <b>11183-33</b></p> |
|--------------------|---|--|

| п.<br>lt. | № изв.<br>Notif. N. | Дата<br>Not.Data | Номер детали<br>Part N. | Применяемость<br>Application | Кол<br>QTY | RUS Наименование             | GB Description           | F Désignation                | D Benennung                 | E Denominación              |
|-----------|---------------------|------------------|-------------------------|------------------------------|------------|------------------------------|--------------------------|------------------------------|-----------------------------|-----------------------------|
| 1         |                     |                  | + 00001-0009020-21      |                              | 2          | Болт М6х12                   | Bolt M6x12               | Boulon M6x12                 | Schraube M6x12              | Tornillo M6x12              |
| 2         |                     |                  | + 00001-0011977-73      |                              | 2          | Шайба 6 пружинная коническая | Spring washer 6, tapered | Rondelle à ressort conique 6 | Federscheibe 6              | Arandela 6 elástica cónica  |
| 3         |                     |                  | + 00001-0026397-01      |                              | 2          | Шайба 6                      | Washer 6                 | Rondelle 6                   | Scheibe 6                   | Arandela 6                  |
| 4         |                     |                  | 11180-1109187-00        |                              | 1          | Кронштейн                    | Bracket                  | Support                      | Halter                      | Soporte                     |
| 5         |                     |                  | + 21120-1109249-01      |                              | 3          | Опора воздушного фильтра     | Air cleaner mounting     | Butée de filtre à air        | Luftfilterträger            | Apoyo del filtro de aire    |
| 6         |                     |                  | + 11180-1109301-00      |                              | 1          | Воздухозаборник в сборе      | Air intake assy          | Prise d'air complet          | Luftansaugstutzen komplette | Toma aire en conjunto       |
| 7         |                     |                  | + 00001-0038321-01      |                              | 1          | Гайка М6 с зубчатым буртиком | Toothed collar nut M6    | Ecrou M6 à collet denté      | Zahnbundmutter M6           | Tuerca M6 de collar dentado |
| 8         |                     |                  | + 11180-1109010-00      |                              | 1          | Фильтр воздушный в сборе     | Air cleaner assy         | Filtre à air complet         | Luftfilter komplett         | Filtro de aire en conjunto  |
| 9         |                     |                  | + 11180-1109186-00      |                              | 1          | Кронштейн                    | Bracket                  | Support                      | Halter                      | Soporte                     |

www.lada24.sk

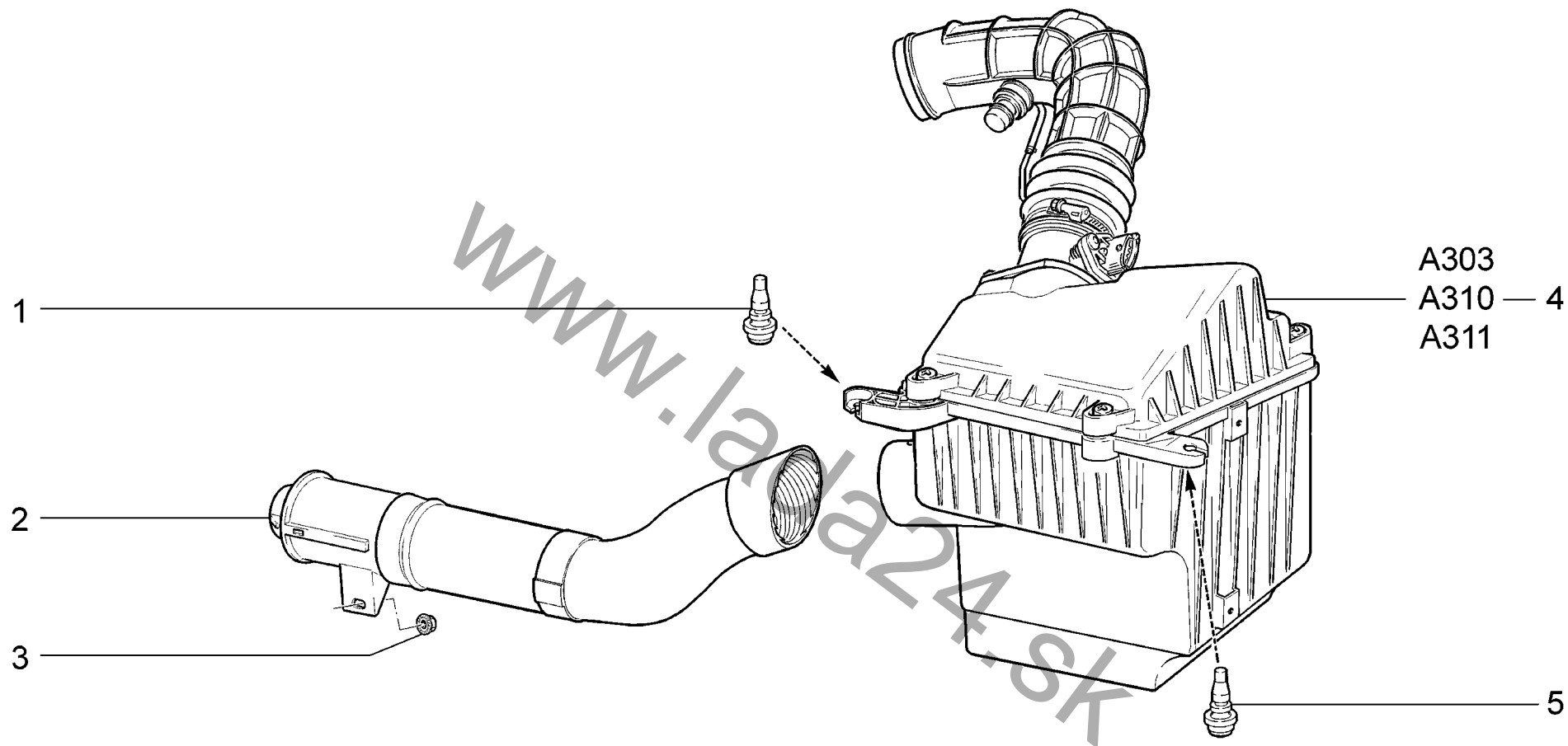

|             |  |               |               |
|-------------|--|---------------|---------------|
| <b>A301</b> | <b>Фильтр воздушный</b><br>Air cleaner<br>Filtre à air<br>Luftfilter<br>Filtro de aire | 11183-40 (01) | 11184-43 (02) |
|             |  | 11183-41 (01) |               |
|             |  | 11183-43 (01) |               |
|             |  | 11184-30 (02) |               |
|             |  | 11184-33 (02) |               |
|             |  | 11184-40 (02) |               |

| п.<br>It. | № изв.<br>Notif. N. | Дата<br>Not.Data | Номер детали<br>Part N. | Применяемость<br>Application | Кол<br>QTY | RUS Наименование             | GB Description        | F Désignation           | D Benennung                 | E Denominación              |
|-----------|---------------------|------------------|-------------------------|------------------------------|------------|------------------------------|-----------------------|-------------------------|-----------------------------|-----------------------------|
| 1         |                     |                  | + 11180-1109249-00      |                              | 2          | Опора воздушного фильтра     | Air cleaner mounting  | Butée de filtre à air   | Luftfilterträger            | Apoyo del filtro de aire    |
| 2         |                     |                  | + 11184-1109301-00      |                              | 1          | Воздухозаборник в сборе      | Air intake assy       | Prise d'air complet     | Luftansaugstutzen komplette | Toma aire en conjunto       |
| 3         |                     |                  | + 00001-0038321-01      |                              | 1          | Гайка М6 с зубчатым буртиком | Toothed collar nut M6 | Ecrou M6 à collet denté | Zahnbundmutter M6           | Tuerca M6 de collar dentado |
| 4         |                     |                  | + 11184-1109010-00 ~    | (02)                         | 1          | Фильтр воздушный в сборе     | Air cleaner assy      | Filtre à air complet    | Luftfilter komplett         | Filtro de aire en conjunto  |
| 4         |                     |                  | + 11184-1109010-01 ~    | (02)                         | 1          | Фильтр воздушный в сборе     | Air cleaner assy      | Filtre à air complet    | Luftfilter komplett         | Filtro de aire en conjunto  |
| 4         |                     |                  | + 11184-1109010-10      | (02 - E-газ)                 | 1          | Фильтр воздушный в сборе     | Air cleaner assy      | Filtre à air complet    | Luftfilter komplett         | Filtro de aire en conjunto  |
| 4         |                     |                  | + 11184-1109010-30      | (01 - E-газ)                 | 1          | Фильтр воздушный в сборе     | Air cleaner assy      | Filtre à air complet    | Luftfilter komplett         | Filtro de aire en conjunto  |
| 5         |                     |                  | + 21120-1109249-01      |                              | 1          | Опора воздушного фильтра     | Air cleaner mounting  | Butée de filtre à air   | Luftfilterträger            | Apoyo del filtro de aire    |

www.lada24.sk

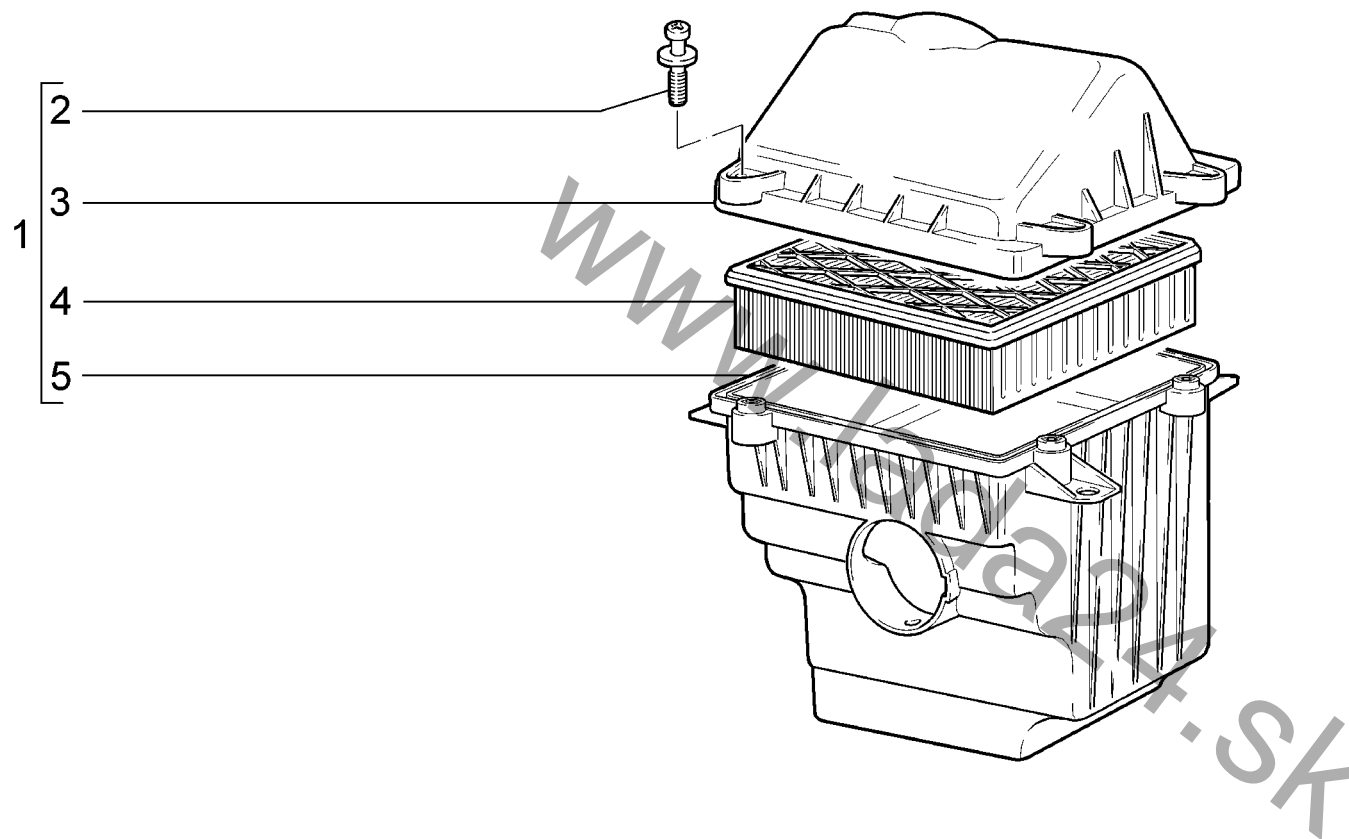

|                    |   |  |
|--------------------|---|--|
| <p><b>A302</b></p> | <p><b>Фильтр воздушный</b><br/> <b>Air cleaner</b><br/> <b>Filtre à air</b><br/> <b>Luftfilter</b><br/> <b>Filtro de aire</b></p> | <p><b>11183-30</b><br/> <b>11183-31</b><br/> <b>11183-33</b></p> |
|--------------------|---|--|

| п.<br>It. | № изв.<br>Notif. N. | Дата<br>Not.Data | Номер детали<br>Part N. | Применяемость<br>Application | Кол<br>QTY | <b>RUS</b> Наименование  | <b>GB</b> Description | <b>F</b> Désignation | <b>D</b> Benennung      | <b>E</b> Denominación      |
|-----------|---------------------|------------------|-------------------------|------------------------------|------------|--------------------------|-----------------------|----------------------|-------------------------|----------------------------|
| 1         |                     |                  | + 11180-1109011-00      |                              | 1          | Фильтр воздушный в сборе | Air cleaner assy      | Filtre à air complet | Luftfilter komplett     | Filtro de aire en conjunto |
| 2         |                     |                  | 21120-1109244-00        |                              | 4          | Винт                     | Screw                 | Vis                  | Schraube                | Tornillo                   |
| 3         |                     |                  | 11180-1109016-00        |                              | 1          | Полукорпус верхний       | Upper shell           | Demi-corps supérieur | Filtergehäuse-Oberteil  | Semicuerpo superior        |
| 4         |                     |                  | + 21120-1109080-00 ~    |                              | 1          | Элемент фильтрующий      | Filter element        | Elément filtrant     | Filtereinsatz           | Elemento filtrante         |
| 4         |                     |                  | + 21120-1109080-02 ~    |                              | 1          | Элемент фильтрующий      | Filter element        | Elément filtrant     | Filtereinsatz           | Elemento filtrante         |
| 4         |                     |                  | + 21120-1109080-03 ~    |                              | 1          | Элемент фильтрующий      | Filter element        | Elément filtrant     | Filtereinsatz           | Elemento filtrante         |
| 4         |                     |                  | + 21120-1109080-06 ~    |                              | 1          | Элемент фильтрующий      | Filter element        | Elément filtrant     | Filtereinsatz           | Elemento filtrante         |
| 5         |                     |                  | 11180-1109012-00        |                              | 1          | Полукорпус нижний        | Lower shell           | Demi-corps inférieur | Filtergehäuse-Unterteil | Semicuerpo inferior        |

www.lada24.sk

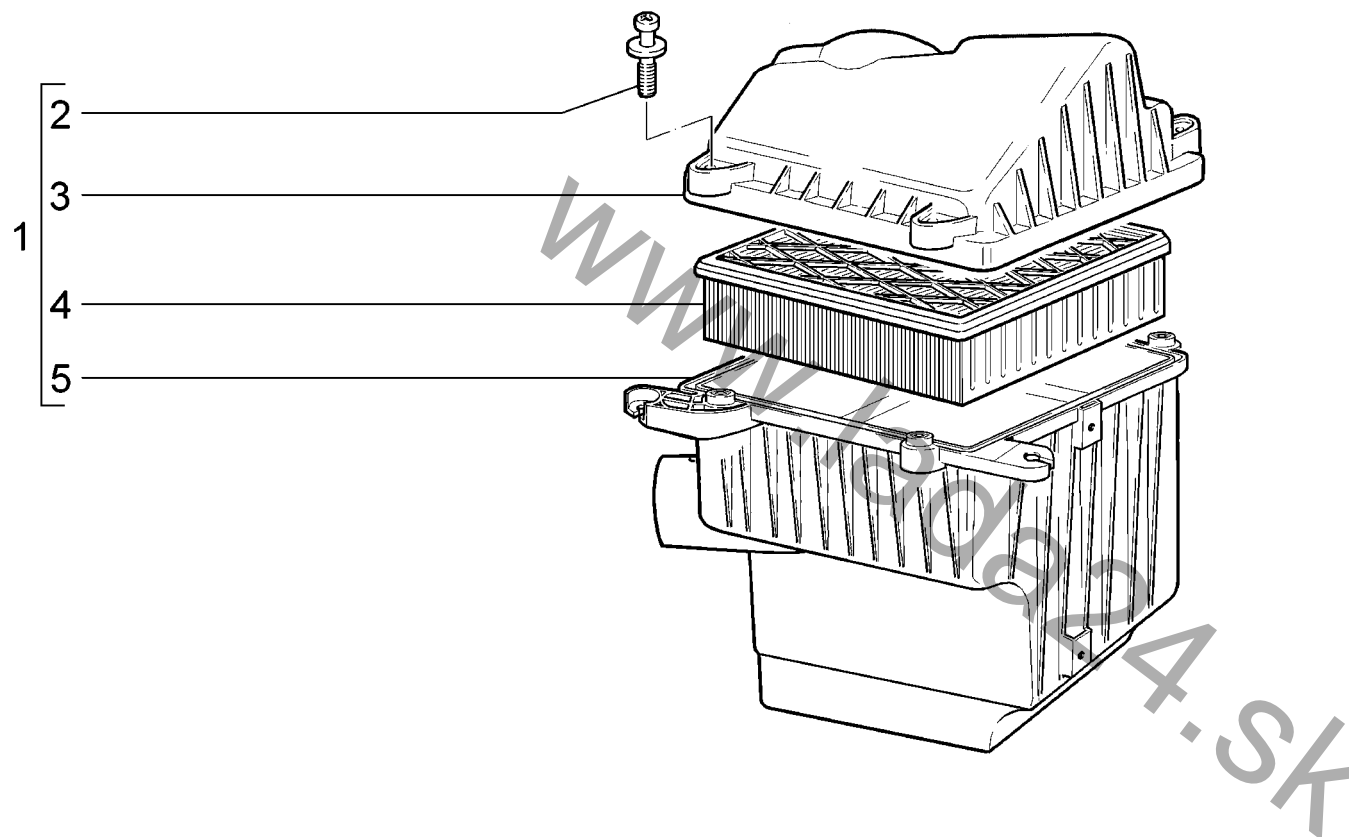

|                    |   |  |   |
|--------------------|---|--|---|
| <p><b>A303</b></p> | <p><b>Фильтр воздушный</b><br/> <b>Air cleaner</b><br/> <b>Filtre à air</b><br/> <b>Luftfilter</b><br/> <b>Filtro de aire</b></p> | <p><b>11183-40</b><br/> <b>11183-41</b><br/> <b>11183-43</b></p> | <p><b>11184-30</b><br/> <b>11184-33</b><br/> <b>11184-40</b><br/> <b>11184-43</b></p> |
|--------------------|---|--|---|



| п.<br>lt. | № изв.<br>Notif. N. | Дата<br>Not.Data | Номер детали<br>Part N. | Применяемость<br>Application | Кол<br>QTY | <b>RUS</b> Наименование   | <b>GB</b> Description | <b>F</b> Désignation  | <b>D</b> Benennung      | <b>E</b> Denominación    |
|-----------|---------------------|------------------|-------------------------|------------------------------|------------|---------------------------|-----------------------|-----------------------|-------------------------|--------------------------|
| 1         |                     |                  | + 11184-1109011-00      |                              | 1          | Корпус воздушного фильтра | Air cleaner housing   | Corps de filtre à air | Luftfiltergehäuse       | Cuerpo de filtro de aire |
| 1         |                     |                  | 11184-1109011-01        |                              | 1          | Корпус воздушного фильтра | Air cleaner housing   | Corps de filtre à air | Luftfiltergehäuse       | Cuerpo de filtro de aire |
| 2         |                     |                  | 21120-1109244-00        |                              | 4          | Винт                      | Screw                 | Vis                   | Schraube                | Tornillo                 |
| 3         |                     |                  | 11184-1109016-00        |                              | 1          | Полукорпус верхний        | Upper shell           | Demi-corps supérieur  | Filtergehäuse-Oberteil  | Semicuerpo superior      |
| 4         |                     |                  | + 21120-1109080-02 ~    |                              | 1          | Элемент фильтрующий       | Filter element        | Elément filtrant      | Filtereinsatz           | Elemento filtrante       |
| 4         |                     |                  | + 21120-1109080-03 ~    |                              | 1          | Элемент фильтрующий       | Filter element        | Elément filtrant      | Filtereinsatz           | Elemento filtrante       |
| 4         |                     |                  | + 21120-1109080-04 ~    |                              | 1          | Элемент фильтрующий       | Filter element        | Elément filtrant      | Filtereinsatz           | Elemento filtrante       |
| 4         |                     |                  | + 21120-1109080-06 ~    |                              | 1          | Элемент фильтрующий       | Filter element        | Elément filtrant      | Filtereinsatz           | Elemento filtrante       |
| 5         |                     |                  | 11184-1109012-00        |                              | 1          | Полукорпус нижний         | Lower shell           | Demi-corps inférieur  | Filtergehäuse-Unterteil | Semicuerpo inferior      |
| 5         |                     |                  | 11184-1109012-01        |                              | 1          | Полукорпус нижний         | Lower shell           | Demi-corps inférieur  | Filtergehäuse-Unterteil | Semicuerpo inferior      |

www.lada24.sk

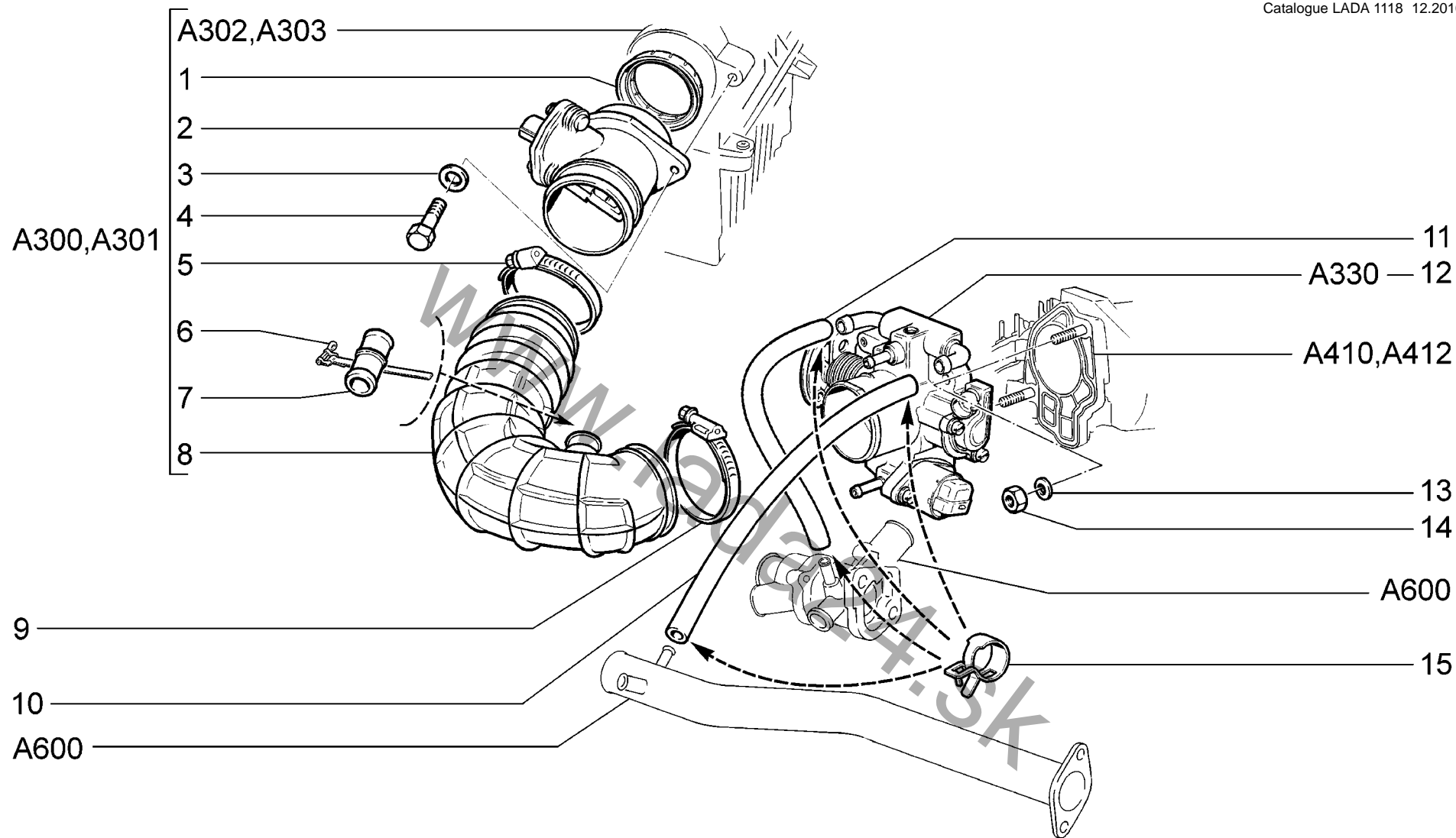

|             |  |                 |                      |
|-------------|--|-----------------|----------------------|
| <b>A310</b> | <b>Система подачи воздуха</b>          | <b>11183-30</b> | <b>11184-30 (01)</b> |
|             | <b>Air supply system</b>               | <b>11183-31</b> | <b>11184-33 (01)</b> |
|             | <b>Système d'amenée d'air</b>          | <b>11183-33</b> | <b>11184-40 (01)</b> |
|             | <b>Luftansaugleitung</b>               |                 | <b>11184-43 (01)</b> |
|             | <b>Sistema de alimentación de aire</b> |                 |                      |

| п.<br>lt. | № изв.<br>Notif. N. | Дата<br>Not.Data | Номер детали<br>Part N. | Применяемость<br>Application | Кол<br>QTY | RUS Наименование             | GB Description              | F Désignation                | D Benennung                    | E Denominación                      |
|-----------|---------------------|------------------|-------------------------|------------------------------|------------|------------------------------|-----------------------------|------------------------------|--------------------------------|-------------------------------------|
| 1         |                     |                  | + 21083-1130020-00      |                              | 1          | Прокладка                    | Gasket                      | Joint                        | Dichtung                       | Junta                               |
| 2         |                     |                  | + 21083-1130010-20      |                              | 1          | Датчик расхода воздуха       | MAF sensor                  | Capteur de débit d'air       | Luftmassenmesser               | Transmisor consumo de aire          |
| 3         |                     |                  | + 00001-0026397-01      |                              | 2          | Шайба 6                      | Washer 6                    | Rondelle 6                   | Scheibe 6                      | Arandela 6                          |
| 4         |                     |                  | + 00001-0009022-21      |                              | 2          | Болт М6х16                   | Bolt M6x16                  | Boulon M6x16                 | Schraube M6x16                 | Tornillo M6x16                      |
| 5         |                     |                  | + 21120-1148080-01 ~    |                              | 1          | Хомут                        | Clip                        | Collier                      | Bandschelle                    | Abrazadera                          |
| 5         |                     |                  | + 21120-1148080-03 ~    |                              | 1          | Хомут винтовой               | Clip                        | Collier                      | Bandschelle                    | Abrazadera                          |
| 6         |                     |                  | + 21120-1109112-00      |                              | 1          | Хомут                        | Clip                        | Collier                      | Schelle                        | Abrazadera                          |
| 7         |                     |                  | + 21120-1014059-10      |                              | 1          | Патрубок соединительный      | Connection pipe             | Tubulure de liaison          | Verbindungsrohr                | Tubuladura                          |
| 8         |                     |                  | + 11185-1148035-00 ~    |                              | 1          | Шланг                        | Hose                        | Tuyau                        | Schlauch                       | Manguera                            |
| 8         |                     |                  | + 11185-1148035-01 ~    |                              | 1          | Шланг выпускной трубы        | Hose                        | Manchon                      | Schlauch                       | Manguera                            |
| 8         |                     |                  | + 11185-1148035-02 ~    |                              | 1          | Шланг выпускной трубы        | Hose                        | Manchon                      | Schlauch                       | Manguera                            |
| 8         |                     |                  | + 11186-1148035-00      | (01)                         | 1          | Шланг                        | Hose                        | Tuyau                        | Schlauch                       | Manguera                            |
| 9         |                     |                  | + 21120-1148080-00 ~    |                              | 1          | Хомут                        | Clip                        | Collier                      | Bandschelle                    | Abrazadera                          |
| 9         |                     |                  | + 21120-1148080-01 ~    |                              | 1          | Хомут                        | Clip                        | Collier                      | Bandschelle                    | Abrazadera                          |
| 10        |                     |                  | + 21114-1148038-00      |                              | 1          | Шланг подогрева              | Heater hose, 440 mm         | Durit de chauffage 440 mm    | Anwärmungsschlauch 440 mm      | Tubo flexible de calefacción 440 mm |
| 11        |                     |                  | + 21114-1148039-00      |                              | 1          | Шланг отводящий 315мм        | Return hose 315 mm          | Tuyau de départ 315 mm       | Auslaufschlauch 315 mm         | Manguera de salida 315 mm           |
| 12        |                     |                  | + 11180-1148010-02 ~    |                              | 1          | Патрубок дроссельный в сборе | Throttle valve housing assy | Tubulure à papillon complet  | Drosselklappenstutzen komplett | Tubuladura de mariposa en conjunto  |
| 12        |                     |                  | + 21120-1148010-10 ~    |                              | 1          | Патрубок дроссельный в сборе | Throttle valve housing assy | Tubulure à papillon complet  | Drosselklappenstutzen komplett | Tubuladura de mariposa en conjunto  |
| 12        |                     |                  | + 21120-1148010-12 ~    |                              | 1          | Патрубок дроссельный в сборе | Throttle valve housing assy | Tubulure à papillon complet  | Drosselklappenstutzen komplett | Tubuladura de mariposa en conjunto  |
| 13        |                     |                  | + 00001-0011980-73      |                              | 2          | Шайба 8 пружинная коническая | Spring washer 8, tapered    | Rondelle à ressort conique 8 | Federscheibe 8                 | Arandela 8 elástica cónica          |
| 14        |                     |                  | + 00001-0061008-11      |                              | 2          | Гайка М8                     | Nut M8                      | Ecrou M8                     | Mutter M8                      | Tuerca M8                           |
| 15        |                     |                  | + 21120-1148085-00      |                              | 4          | Хомут пружинный              | Spring clip                 | Collier à ressort            | Federschelle                   | Abrazadera elástica                 |

A310

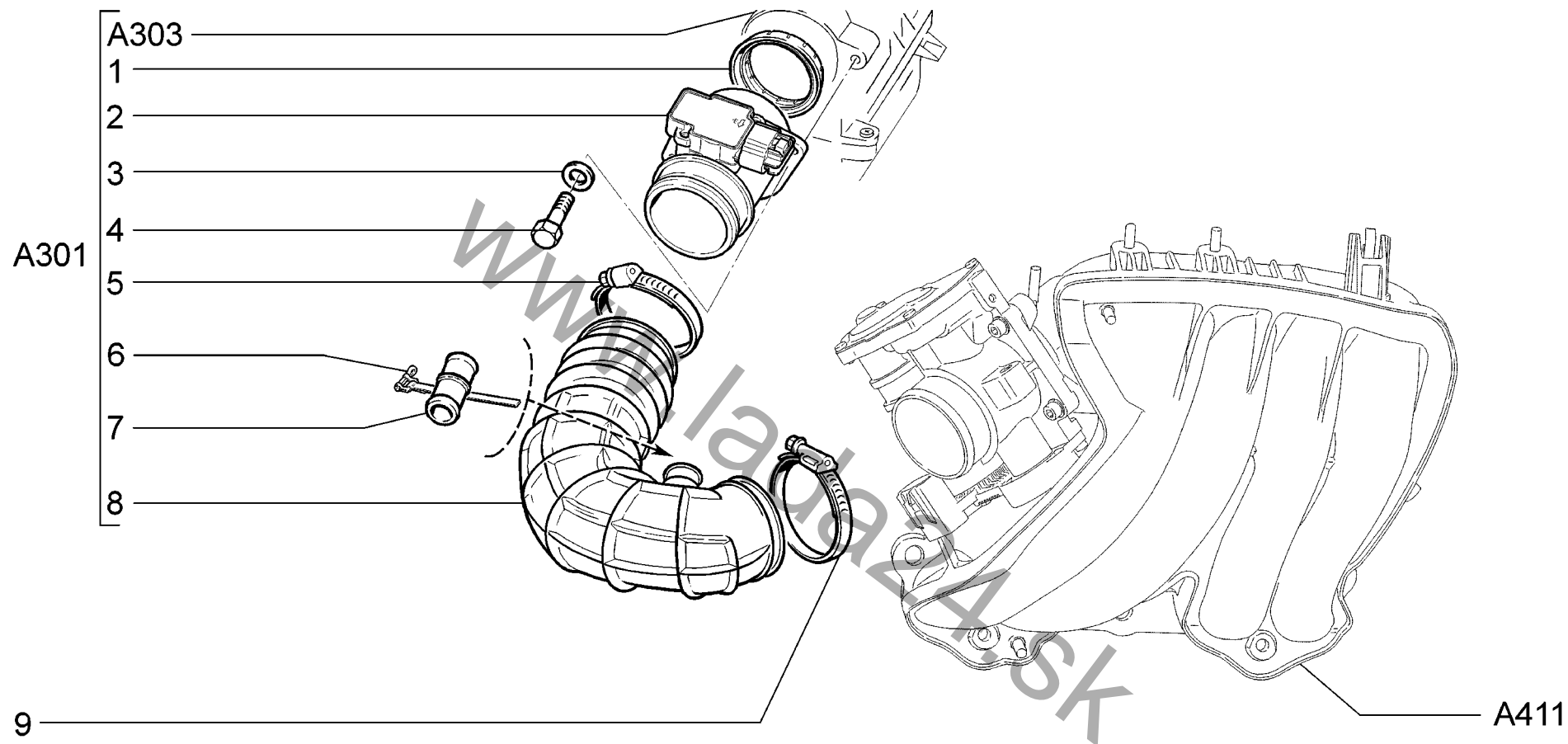

|                    |  |   |
|--------------------|--|---|
| <p><b>A311</b></p> | <p>Система подачи воздуха (Е-ГАЗ)<br/>         Air supply system<br/>         Système d'amenée d'air<br/>         Luftansaugleitung<br/>         Sistema de alimentación de aire</p> | <p>11183-40<br/>         11183-41<br/>         11183-43</p> |
|--------------------|--|---|

| п.<br>lt. | № изв.<br>Notif. N. | Дата<br>Not.Data | Номер детали<br>Part N. | Применяемость<br>Application | Кол<br>QTY | <b>RUS</b> Наименование | <b>GB</b> Description | <b>F</b> Désignation   | <b>D</b> Benennung | <b>E</b> Denominación      |
|-----------|---------------------|------------------|-------------------------|------------------------------|------------|-------------------------|-----------------------|------------------------|--------------------|----------------------------|
| 1         |                     |                  | + 21083-1130020-00      |                              | 1          | Прокладка               | Gasket                | Joint                  | Dichtung           | Junta                      |
| 2         |                     |                  | + 11180-1130010-00      |                              | 1          | Датчик расхода воздуха  | MAF sensor            | Capteur de débit d'air | Luftmassenmesser   | Transmisor consumo de aire |
| 3         |                     |                  | + 00001-0026397-01      |                              | 2          | Шайба 6                 | Washer 6              | Rondelle 6             | Scheibe 6          | Arandela 6                 |
| 4         |                     |                  | + 00001-0009022-21      |                              | 2          | Болт М6х16              | Bolt M6x16            | Boulon M6x16           | Schraube M6x16     | Tornillo M6x16             |
| 5         |                     |                  | + 21120-1148080-01 ~    |                              | 1          | Хомут                   | Clip                  | Collier                | Bandschelle        | Abrazadera                 |
| 5         |                     |                  | + 21120-1148080-03 ~    |                              | 1          | Хомут винтовой          | Clip                  | Collier                | Bandschelle        | Abrazadera                 |
| 6         |                     |                  | + 21120-1109112-00      |                              | 1          | Хомут                   | Clip                  | Collier                | Schelle            | Abrazadera                 |
| 7         |                     |                  | + 21120-1014059-10      |                              | 1          | Патрубок соединительный | Connection pipe       | Tubulure de liaison    | Verbindungsrohr    | Tubuladura                 |
| 8         |                     |                  | + 11184-1148035-10      |                              | 1          | Шланг впускной          | Hose                  | Manchon                | Schlauch           | Manguera                   |
| 9         |                     |                  | + 21120-1148080-00 ~    |                              | 1          | Хомут                   | Clip                  | Collier                | Bandschelle        | Abrazadera                 |
| 9         |                     |                  | + 21120-1148080-01 ~    |                              | 1          | Хомут                   | Clip                  | Collier                | Bandschelle        | Abrazadera                 |

www.lada24.sk

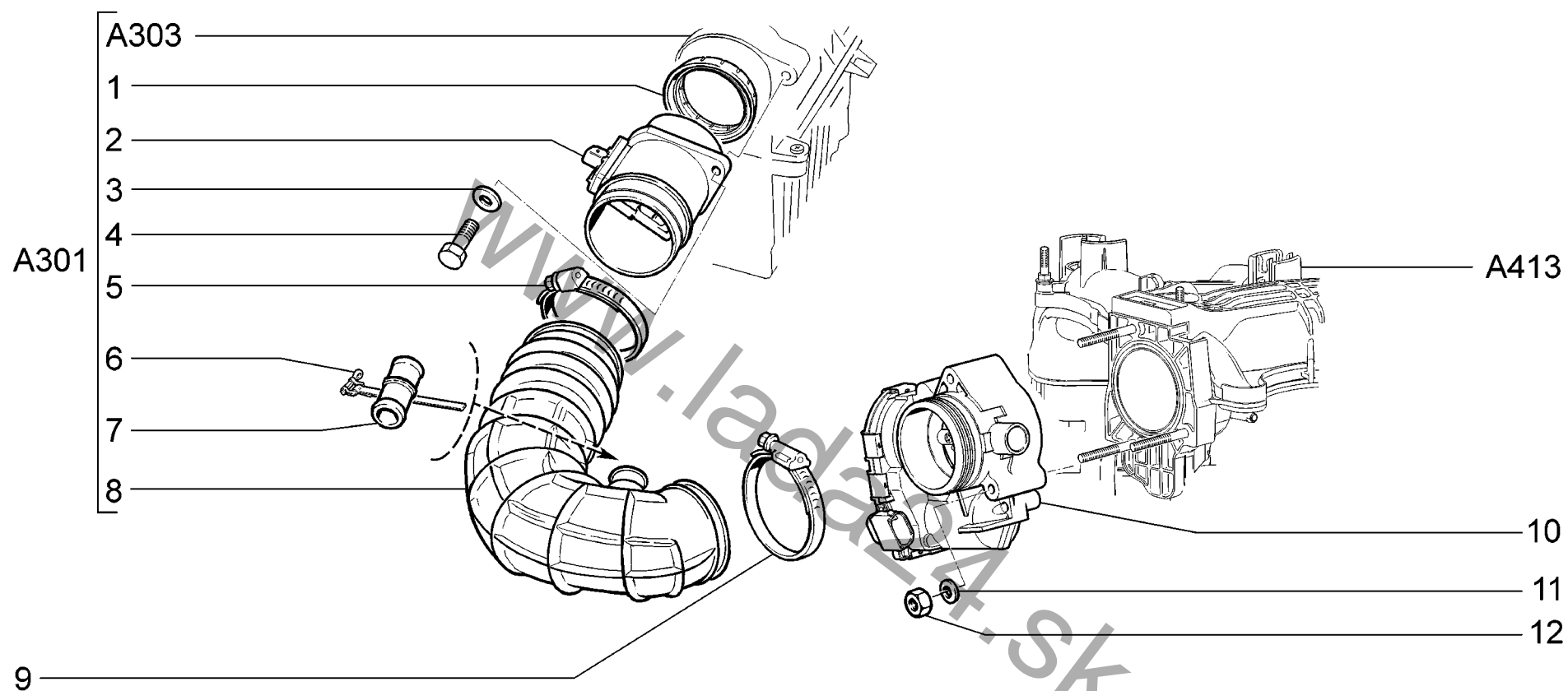

|                    |  |                                       |
|--------------------|--|---------------------------------------|
| <p><b>A312</b></p> | <p>Система подачи воздуха (Е-ГАЗ)<br/>         Air supply system<br/>         Système d'amenée d'air<br/>         Luftansaugleitung<br/>         Sistema de alimentación de aire</p> | <p>11184-30<br/>         11184-33</p> |
|--------------------|--|---------------------------------------|

| п.<br>lt. | № изв.<br>Notif. N. | Дата<br>Not.Data | Номер детали<br>Part N. | Применяемость<br>Application | Кол<br>QTY | <b>RUS</b> Наименование      | <b>GB</b> Description       | <b>F</b> Désignation         | <b>D</b> Benennung             | <b>E</b> Denominación              |
|-----------|---------------------|------------------|-------------------------|------------------------------|------------|------------------------------|-----------------------------|------------------------------|--------------------------------|------------------------------------|
| 1         |                     |                  | + 21083-1130020-00      |                              | 1          | Прокладка                    | Gasket                      | Joint                        | Dichtung                       | Junta                              |
| 2         |                     |                  | + 21700-1130010-00      |                              | 1          | Датчик расхода воздуха       | MAF sensor                  | Capteur de débit d'air       | Luftmassenmesser               | Transmisor consumo de aire         |
| 3         |                     |                  | + 00001-0026397-01      |                              | 2          | Шайба 6                      | Washer 6                    | Rondelle 6                   | Scheibe 6                      | Arandela 6                         |
| 4         |                     |                  | + 00001-0009022-21      |                              | 2          | Болт М6х16                   | Bolt M6x16                  | Boulon M6x16                 | Schraube M6x16                 | Tornillo M6x16                     |
| 5         |                     |                  | + 21120-1148080-01 ~    |                              | 1          | Хомут                        | Clip                        | Collier                      | Bandschelle                    | Abrazadera                         |
| 5         |                     |                  | + 21120-1148080-03 ~    |                              | 1          | Хомут винтовой               | Clip                        | Collier                      | Bandschelle                    | Abrazadera                         |
| 6         |                     |                  | + 21120-1109112-00      |                              | 1          | Хомут                        | Clip                        | Collier                      | Schelle                        | Abrazadera                         |
| 7         |                     |                  | + 21120-1014059-10      |                              | 1          | Патрубок соединительный      | Connection pipe             | Tubulure de liaison          | Verbindungsrohr                | Tubuladura                         |
| 8         |                     |                  | + 11184-1148035-00      |                              | 1          | Шланг выпускной трубы        | Hose                        | Manchon                      | Schlauch                       | Manguera                           |
| 9         |                     |                  | + 21120-1148080-00 ~    |                              | 1          | Хомут                        | Clip                        | Collier                      | Bandschelle                    | Abrazadera                         |
| 9         |                     |                  | + 21120-1148080-01 ~    |                              | 1          | Хомут                        | Clip                        | Collier                      | Bandschelle                    | Abrazadera                         |
| 10        |                     |                  | + 21126-1148010-00      |                              | 1          | Патрубок дроссельный в сборе | Throttle valve housing assy | Tubulure à papillon complet  | Drosselklappenstutzen komplett | Tubuladura de mariposa en conjunto |
| 11        |                     |                  | + 00001-0011977-73      |                              | 2          | Шайба 6 пружинная коническая | Spring washer 6, tapered    | Rondelle à ressort conique 6 | Federscheibe 6                 | Arandela 6 elástica cónica         |
| 12        |                     |                  | + 00001-0058962-11      |                              | 2          | Гайка М6                     | Nut M6                      | Ecrou M6                     | Mutter M6                      | Tuerca M6                          |

A312

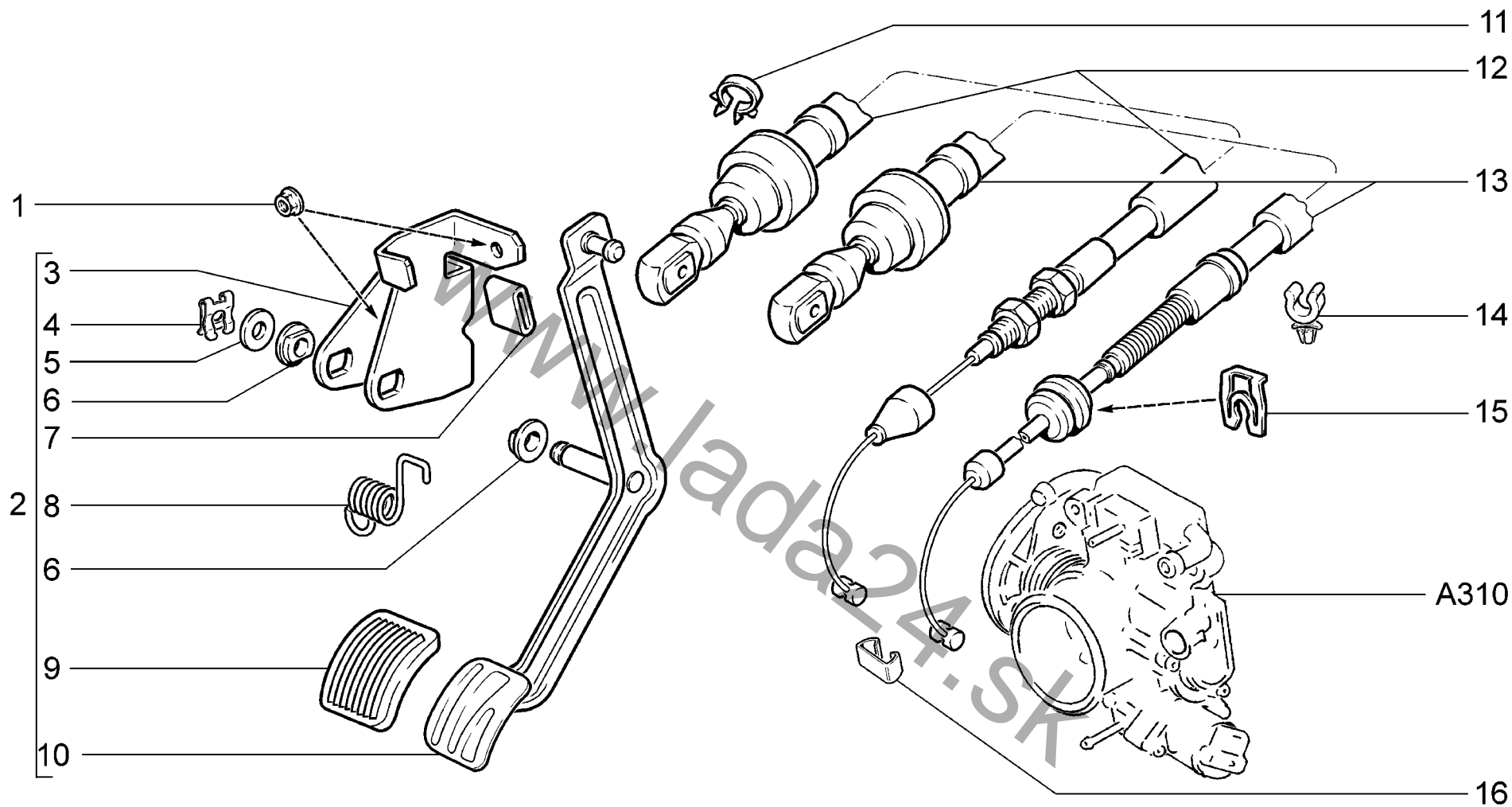

|             |   |          |               |
|-------------|---|----------|---------------|
| <b>A320</b> | Привод акселератора<br>Throttle drive unit<br>Commande d'accélérateur<br>Gaspedalbetätigung<br>Mando del acelerador | 11183-30 | 11184-30 (01) |
|             |   | 11183-31 | 11184-33 (01) |
|             |   | 11183-33 | 11184-40 (01) |
|             |   |          | 11184-43 (01) |



| п. № изв. Дата         | Номер детали         | Применяемость | Кол | RUS | Наименование                   | GB | Description                  | F | Désignation                        | D | Benennung         | E | Denominación                    |
|------------------------|----------------------|---------------|-----|-----|--------------------------------|----|------------------------------|---|------------------------------------|---|-------------------|---|---------------------------------|
| lt. Notif. N. Not.Data | Part N.              | Application   | QTY |     |                                |    |                              |   |                                    |   |                   |   |                                 |
| 1                      | + 00001-0038321-01   |               | 3   |     | Гайка М6 с зубчатым буртиком   |    | Toothed collar nut M6        |   | Ecrou M6 à collet denté            |   | Zahnbundmutter M6 |   | Tuerca M6 de collar dentado     |
| 2                      | + 11180-1108011-00   |               | 1   |     | Рычаг привода акселератора     |    | Operating lever, accelerator |   | Levier de commande d'accélérateur  |   | Gaspedal          |   | Palanca de mando del acelerador |
| 3                      | 11180-1108022-00     |               | 1   |     | Кронштейн привода акселератора |    | Bracket, accelerator linkage |   | Support de commande d'accélérateur |   | Halter            |   | Soporte de mando de acelerador  |
| 4                      | + 00001-0010640-76   |               | 1   |     | Скоба стопорная                |    | Retainer clip                |   | Etrier d'arrêt                     |   | Sicherungsbügel   |   | Grapa de fijación               |
| 5                      | + 00001-0005196-01   |               | 1   |     | Шайба 8                        |    | Washer 8                     |   | Rondelle 8                         |   | Scheibe 8         |   | Arandela 8                      |
| 6                      | + 21080-1108052-00   |               | 2   |     | Втулка                         |    | Bush                         |   | Douille                            |   | Buchse            |   | Buje                            |
| 7                      | 21212-1108024-00     |               | 1   |     | Прокладка                      |    | Gasket                       |   | Joint                              |   | Dichtung          |   | Junta                           |
| 8                      | + 21080-1108036-00   |               | 1   |     | Пружина возвратная             |    | Return spring                |   | Ressort de rappel                  |   | Rückholfeder      |   | Muelle de retorno               |
| 9                      | + 21100-1108019-00   |               | 1   |     | Накладка педали                |    | Pedal pad                    |   | Couvre-pédale                      |   | Pedalauflage      |   | Goma del pedal                  |
| 10                     | + 11180-1108013-01 ~ |               | 1   |     | Рычаг привода акселератора     |    | Operating lever, accelerator |   | Levier de commande d'accélérateur  |   | Gaspedal          |   | Palanca de mando del acelerador |
| 10                     | + 11180-1108013-02 ~ |               | 1   |     | Рычаг привода акселератора     |    | Operating lever, accelerator |   | Levier de commande d'accélérateur  |   | Gaspedal          |   | Palanca de mando del acelerador |
| 11                     | + 00001-0045700-80   |               | 1   |     | Скоба 18                       |    | Clamp 18                     |   | Etrier 18                          |   | Kabelschelle 18   |   | Grapa 18                        |
| 12                     | + 11180-1108054-10 ~ |               | 1   |     | Трос привода акселератора      |    | Accelerator cable            |   | Câble de commande d'accélérateur   |   | Gaszug            |   | Cable de mando del acelerador   |
| 12                     | + 11180-1108054-12 ~ |               | 1   |     | Трос привода акселератора      |    | Accelerator cable            |   | Câble de commande d'accélérateur   |   | Gaszug            |   | Cable de mando del acelerador   |
| 13                     | + 11190-1108054-10 ~ | (01)          | 1   |     | Трос привода акселератора      |    | Accelerator cable            |   | Câble de commande d'accélérateur   |   | Gaszug            |   | Cable de mando del acelerador   |
| 13                     | + 11190-1108054-12 ~ | (01)          | 1   |     | Трос привода акселератора      |    | Accelerator cable            |   | Câble de commande d'accélérateur   |   | Gaszug            |   | Cable de mando del acelerador   |
| 14                     | + 21100-1108157-00   |               | 1   |     | Скоба                          |    | Clamp                        |   | Etrier                             |   | Klammer           |   | Grapa                           |
| 15                     | + 21230-1108163-00   | (01)          | 1   |     | Стопор                         |    | Stop                         |   | Arrêtoir                           |   | Sperrstück        |   | Fiador                          |
| 16                     | + 21080-1108089-00   |               | 1   |     | Защелка                        |    | Securing clip                |   | Cliquet                            |   | Klinke            |   | Fijador                         |

A320

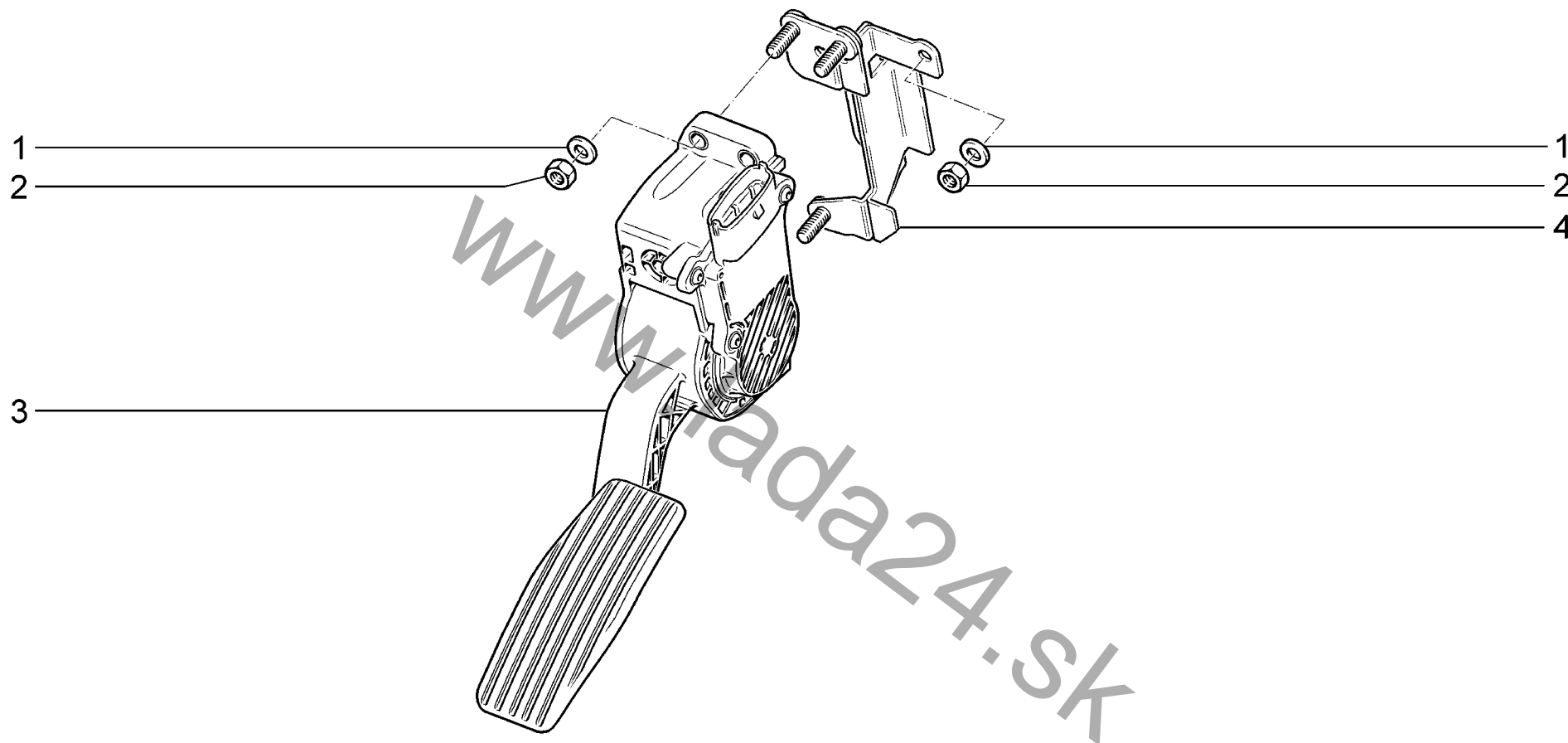

|                    |   |  |
|--------------------|---|--|
| <p><b>A321</b></p> | <p><b>Привод акселератора (Е-ГАЗ)</b><br/> <b>Throttle drive unit</b><br/> <b>Commande d'accélérateur</b><br/> <b>Gaspedalbetätigung</b><br/> <b>Mando del acelerador</b></p> | <p><b>11183-40</b><br/> <b>11183-41</b><br/> <b>11183-43</b><br/> <b>11184-30</b><br/> <b>11184-33</b></p> |
|--------------------|---|--|

| п.<br>It. | № изв.<br>Notif. N. | Дата<br>Not.Data | Номер детали<br>Part N. | Применяемость<br>Application | Кол<br>QTY | <b>RUS</b> Наименование            | <b>GB</b> Description        | <b>F</b> Désignation                  | <b>D</b> Benennung      | <b>E</b> Denominación              |
|-----------|---------------------|------------------|-------------------------|------------------------------|------------|------------------------------------|------------------------------|---------------------------------------|-------------------------|------------------------------------|
| 1         |                     |                  | + 00001-0005194-01      |                              | 6          | Шайба 6                            | Washer 6                     | Rondelle 6                            | Scheibe 6               | Arandela 6                         |
| 2         |                     |                  | + 00001-0058962-11      |                              | 6          | Гайка М6                           | Nut M6                       | Ecrou M6                              | Mutter M6               | Tuerca M6                          |
| 3         |                     |                  | + 11183-1108500-00      |                              | 1          | Педаль электронная<br>акселератора | electronic accelerator pedal | pédale électronique<br>d'accélérateur | electronische Gaspedale | pedal de acelerador<br>electrónico |
| 4         |                     |                  | + 11183-1108510-00      |                              | 1          | Кронштейн                          | Bracket                      | Support                               | Träger                  | Soporte                            |

www.lada24.sk

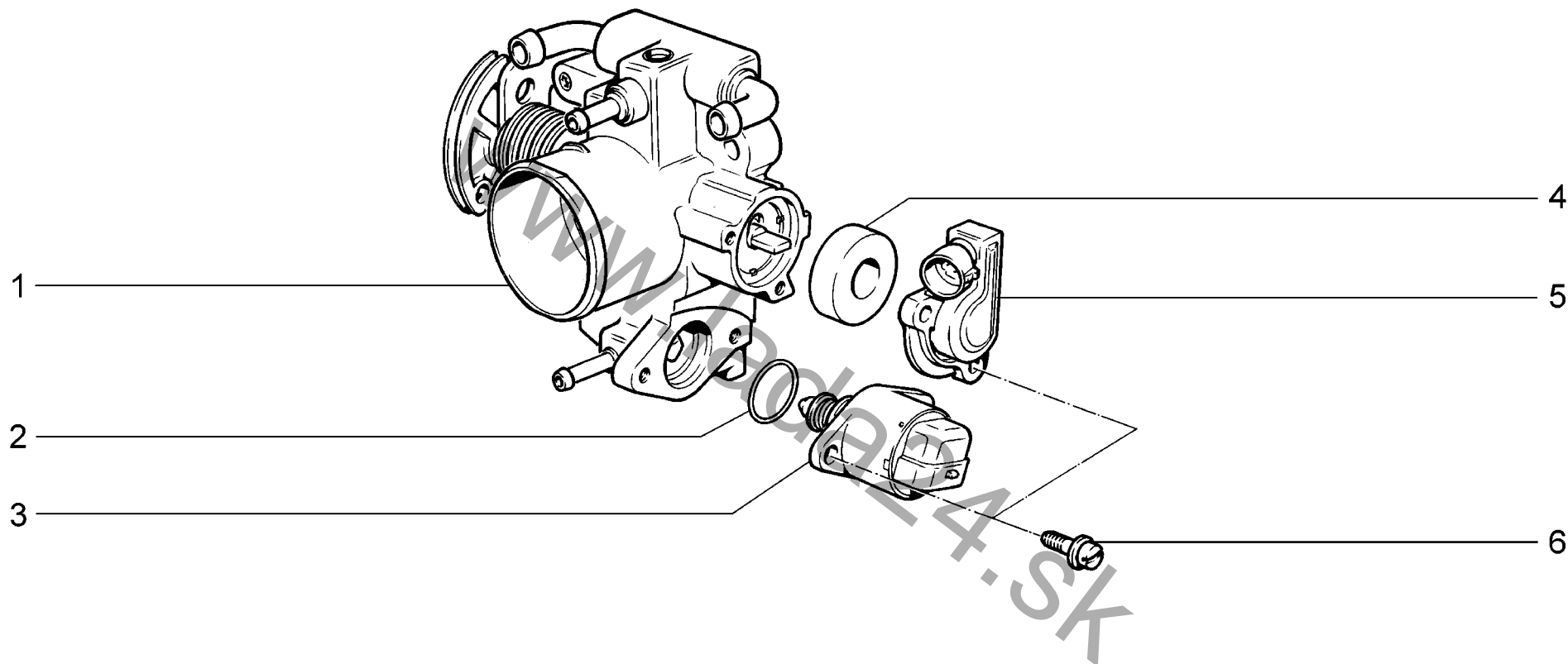

|             |                               |          |          |
|-------------|-------------------------------|----------|----------|
| <b>A330</b> | Патрубок дроссельный          | 11183-30 | 11184-30 |
|             | Throttle body                 | 11183-31 | 11184-33 |
|             | Boîtier de papillon           | 11183-33 | 11184-40 |
|             | Stutzen mit der Drosselrkappe |          | 11184-43 |
|             | Tubuladura de mariposa        |          |          |

| п. № изв. | Дата      | Номер детали | Применяемость        | Кол         | RUS | Наименование                          | GB | Description              | F | Désignation           | D | Benennung              | E | Denominación                 |
|-----------|-----------|--------------|----------------------|-------------|-----|---------------------------------------|----|--------------------------|---|-----------------------|---|------------------------|---|------------------------------|
| It.       | Notif. N. | Not.Data     | Part N.              | Application | QTY |                                       |    |                          |   |                       |   |                        |   |                              |
| 1         |           |              | + 21120-1148110-02   |             | 1   | Патрубок дроссельный                  |    | Throttle valve housing   |   | Tubulure à papillon   |   | Drosselklappenstutzen  |   | Tubuladura de mariposa       |
| 2         |           |              | + 21120-1148376-02   |             | 1   | Кольцо уплотнительное                 |    | Sealing ring             |   | Bague d'étanchéité    |   | Dichtring              |   | Anillo de empaquetadura      |
| 3         |           |              | + 21120-1148300-01 ~ |             | 1   | Регулятор холостого хода              |    | Idle air control valve   |   | Régulateur de ralenti |   | Leerlaufregler         |   | Motor paso a paso ralenti    |
| 3         |           |              | + 21120-1148300-02 ~ |             | 1   | Регулятор холостого хода              |    | Idle air control valve   |   | Régulateur de ralenti |   | Leerlaufregler         |   | Motor paso a paso ralenti    |
| 3         |           |              | + 21120-1148300-03 ~ |             | 1   | Регулятор холостого хода              |    | Idle air control valve   |   | Régulateur de ralenti |   | Leerlaufregler         |   | Motor paso a paso ralenti    |
| 3         |           |              | + 21120-1148300-04 ~ |             | 1   | Регулятор холостого хода              |    | Idle air control valve   |   | Régulateur de ralenti |   | Leerlaufregler         |   | Motor paso a paso ralenti    |
| 3         |           |              | + 21120-1148300-05   |             | 1   | Регулятор холостого хода              |    | Idle air control valve   |   | Régulateur de ralenti |   | Leerlaufregler         |   | Motor paso a paso ralenti    |
| 4         |           |              | + 21120-1148176-02   |             | 1   | Прокладка датчика                     |    | Gasket, sensor           |   | Joint de capteur      |   | Sensordichtung         |   | Junta del captador           |
| 5         |           |              | + 21120-1148200-00   |             | 1   | Датчик положения дроссельной заслонки |    | Throttle position sensor |   | Capteur de papillon   |   | Drosselklappenschalter |   | Potenciometro mariposa gases |
| 5         |           |              | + 21120-1148200-31   |             | 1   | Датчик положения дроссельной заслонки |    | Throttle position sensor |   | Capteur de papillon   |   | Drosselklappenschalter |   | Potenciometro mariposa gases |
| 6         |           |              | 21100-1107892-01     |             | 4   | Винт М4х0,7х14                        |    | Screw M4x0.7x14          |   | Vis M4x0,7x14         |   | Schraube M4x0,7x14     |   | Tornillo M4x0,7x14           |

www.lada24.sk

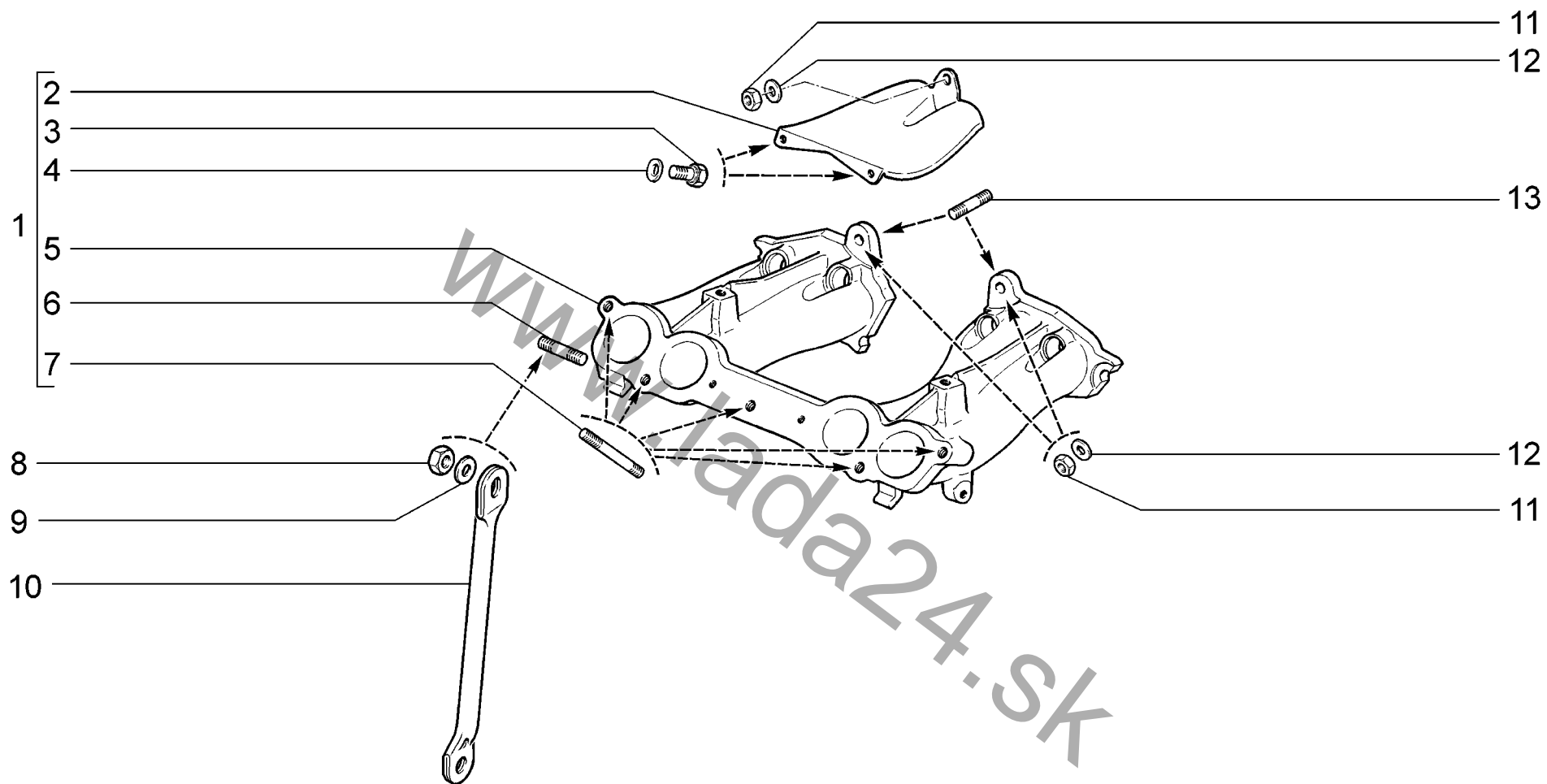

|                    |  |  |
|--------------------|--|--|
| <p><b>A400</b></p> | <p>Труба впускная<br/>Intake manifold<br/>Tube d'admission<br/>Ansaugrohr<br/>Tubo de admisión</p> | <p>11183-30<br/>11183-31<br/>11183-33<br/>11183-40<br/>11183-41<br/>11183-43</p> |
|--------------------|--|--|

| п.<br>lt. | № изв.<br>Notif. N. | Дата<br>Not.Data | Номер детали<br>Part N. | Применяемость<br>Application | Кол<br>QTY | RUS Наименование             | GB Description           | F Désignation                | D Benennung       | E Denominación             |
|-----------|---------------------|------------------|-------------------------|------------------------------|------------|------------------------------|--------------------------|------------------------------|-------------------|----------------------------|
| 1         |                     |                  | 21110-1008014-40        |                              | 1          | Труба впускная               | Intake manifold          | Tubulure d'admission         | Saugrohr          | Tubo de admisión           |
| 2         |                     |                  | + 21110-1008044-00      |                              | 1          | Экран коллектора             | Shield, manifold         | Ecran de collecteur          | Abschirmblech     | Pantalla del collector     |
| 3         |                     |                  | + 00001-0009020-21      |                              | 2          | Болт М6х12                   | Bolt M6x12               | Boulon M6x12                 | Schraube M6x12    | Tornillo M6x12             |
| 4         |                     |                  | + 00001-0011977-73      |                              | 2          | Шайба 6 пружинная коническая | Spring washer 6, tapered | Rondelle à ressort conique 6 | Federscheibe 6    | Arandela 6 elástica cónica |
| 5         |                     |                  | + 21110-1008015-20 ~    |                              | 1          | Труба впускная               | Intake manifold          | Tubulure d'admission         | Saugrohr          | Tubo de admisión           |
| 5         |                     |                  | + 21110-1008015-21 ~    |                              | 1          | Труба впускная               | Intake manifold          | Tubulure d'admission         | Saugrohr          | Tubo de admisión           |
| 6         |                     |                  | + 00001-0035461-21      |                              | 1          | Шпилька М10х1,25х20          | Stud M10x1.25x20         | Goujon M10x1,25x20           | Stift M10x1,25x20 | Espárrago M10x1,25x20      |
| 7         |                     |                  | + 21114-1008082-00      |                              | 5          | Шпилька                      | Stud                     | Goujon                       | Gewindestift      | Espárrago                  |
| 8         |                     |                  | + 00001-0021647-21      |                              | 1          | Гайка М10х1,25               | Nut M10x1.25             | Ecrou M10x1,25               | Mutter M10x1,25   | Tuerca M10x1,25            |
| 9         |                     |                  | + 00001-0026468-01      |                              | 1          | Шайба 10                     | Washer 10                | Rondelle 10                  | Scheibe 10        | Arandela 10                |
| 10        |                     |                  | + 21110-1008078-00      |                              | 1          | Кронштейн                    | Bracket                  | Support                      | Halter            | Soporte                    |
| 11        |                     |                  | + 00001-0061008-11      |                              | 4          | Гайка М8                     | Nut M8                   | Ecrou M8                     | Mutter M8         | Tuerca M8                  |
| 12        |                     |                  | + 00001-0005196-01      |                              | 3          | Шайба 8                      | Washer 8                 | Rondelle 8                   | Scheibe 8         | Arandela 8                 |
| 13        |                     |                  | + 00001-0035435-21      |                              | 2          | Шпилька М8х25                | Stud M8x25               | Goujon M8x25                 | Stift M8x25       | Espárrago M8x25            |

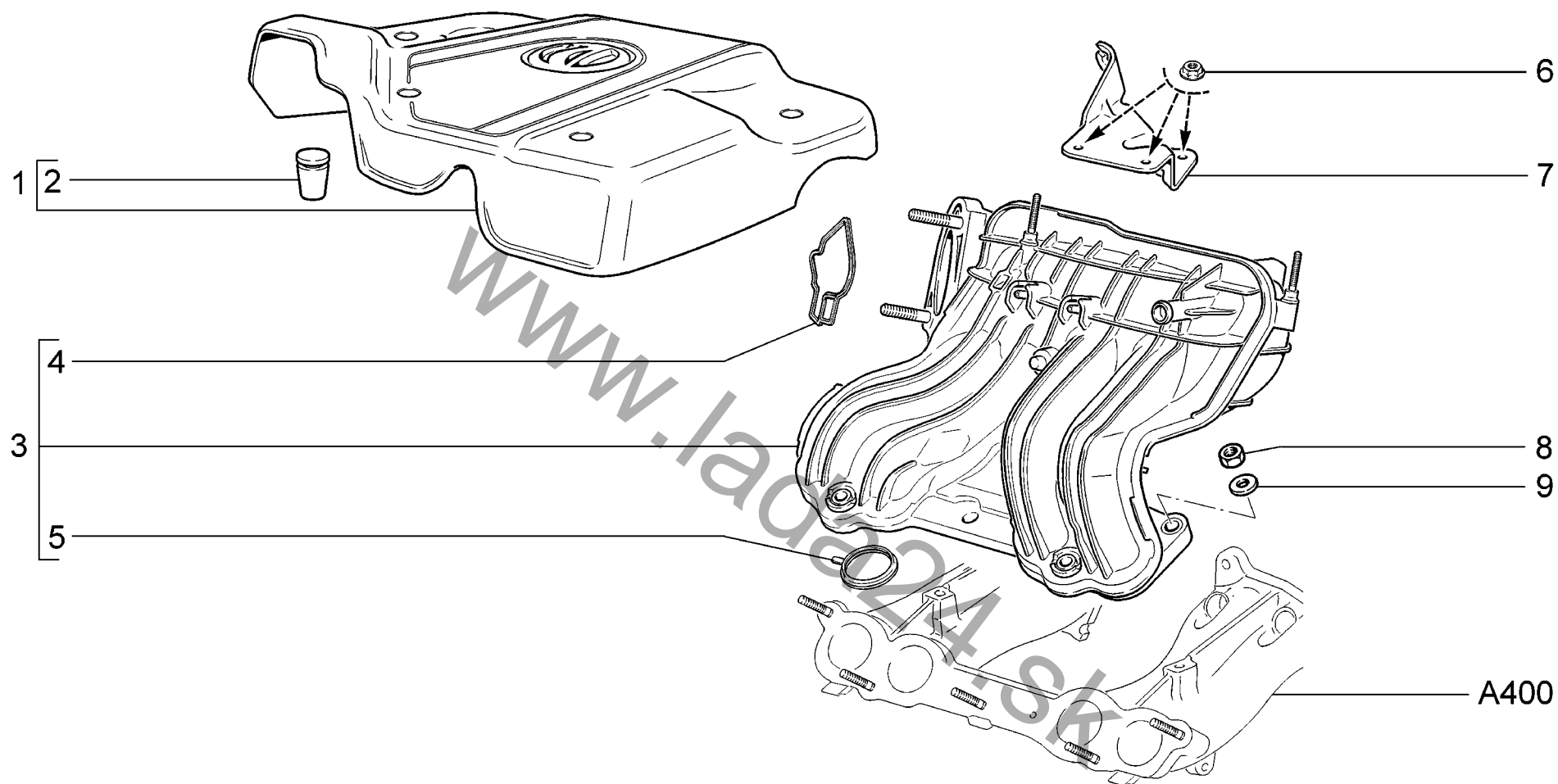

|                    |   |  |
|--------------------|---|--|
| <p><b>A410</b></p> | <p><b>Модуль впуска</b><br/> <b>Intake module</b><br/> <b>Module d'admission</b><br/> <b>Saugmodul</b><br/> <b>Módulo de admisión</b></p> | <p><b>11183-30</b><br/> <b>11183-31</b><br/> <b>11183-33</b></p> |
|--------------------|---|--|



| п.<br>lt. | № изв.<br>Notif. N. | Дата<br>Not.Data | Номер детали<br>Part N. | Применяемость<br>Application | Кол<br>QTY | RUS Наименование                  | GB Description         | F Désignation                             | D Benennung            | E Denominación                                   |
|-----------|---------------------|------------------|-------------------------|------------------------------|------------|-----------------------------------|------------------------|---|------------------------|--|
| 1         |                     |                  | + 21110-1008650-00 ~    |                              | 1          | Экран модуля                      | Intake module cover    | Ecran du bloc d'admission                 | Ansaugmodulabdeckung   | Pantalla del módulo                              |
| 1         |                     |                  | + 21110-1008650-01 ~    |                              | 1          | Экран модуля                      | Intake module cover    | Ecran du bloc d'admission                 | Ansaugmodulabdeckung   | Pantalla del módulo                              |
| 2         |                     |                  | + 21120-1008658-00      |                              | 4          | Опора экрана                      | Mounting rubber        | Appui                                     | Lagerung               | Apoyo  |
| 3         |                     |                  | + 21110-1008600-00 ~    |                              | 1          | Модуль впуска                     | Intake module          | Bloc d'admission                          | Ansaugmodul            | Módulo de admisión                               |
| 3         |                     |                  | + 21110-1008600-02 ~    |                              | 1          | Модуль впуска                     | Intake module          | Bloc d'admission                          | Ansaugmodul            | Módulo de admisión                               |
| 4         |                     |                  | + 21120-1008636-00      |                              | 1          | Уплотнитель дроссельного патрубкa | Throttle body seal     | Joint d'étanchéité du boîtier de papillon | Drosselstutzendichtung | Empaquetadura de la tubuladura de estrangulación |
| 5         |                     |                  | + 21120-1008638-00      |                              | 4          | Уплотнитель газового канала       | Intake manifold O-ring | Joint d'étanchéité du canal de gaz        | Dichtring              | Empaquetadura del canal de gas                   |
| 6         |                     |                  | + 00001-0038321-01      |                              | 3          | Гайка М6 с зубчатым буртиком      | Toothed collar nut M6  | Ecrou M6 à collet denté                   | Zahnbundmutter M6      | Tuerca M6 de collar dentado                      |
| 7         |                     |                  | + 21114-1008050-00      |                              | 1          | Кронштейн                         | Bracket                | Support                                   | Halter                 | Soporte  |
| 8         |                     |                  | + 00001-0061008-11      |                              | 5          | Гайка М8                          | Nut M8                 | Ecrou M8                                  | Mutter M8              | Tuerca M8  |
| 9         |                     |                  | + 00001-0005196-01      |                              | 5          | Шайба 8                           | Washer 8               | Rondelle 8                                | Scheibe 8              | Arandela 8                                       |

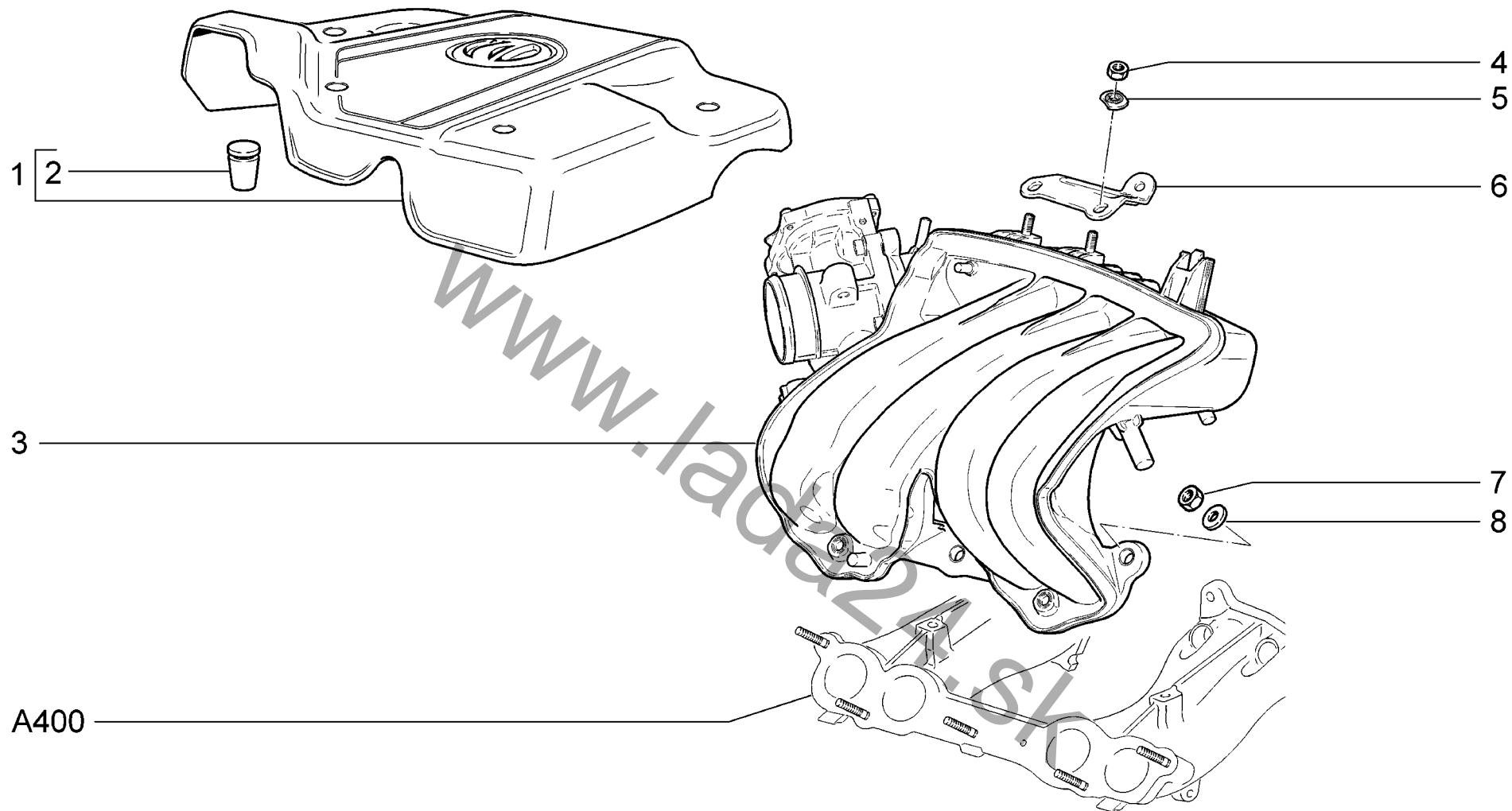

|                    |   |  |
|--------------------|---|--|
| <p><b>A411</b></p> | <p><b>Модуль впуска (Е-ГАЗ)</b><br/> <b>Intake module</b><br/> <b>Module d'admission</b><br/> <b>Saugmodul</b><br/> <b>Módulo de admisión</b></p> | <p><b>11183-40</b><br/> <b>11183-41</b><br/> <b>11183-43</b></p> |
|--------------------|---|--|

| п.<br>It. | № изв.<br>Notif. N. | Дата<br>Not.Data | Номер детали<br>Part N. | Применяемость<br>Application | Кол<br>QTY | <b>RUS</b> Наименование | <b>GB</b> Description | <b>F</b> Désignation      | <b>D</b> Benennung   | <b>E</b> Denominación |
|-----------|---------------------|------------------|-------------------------|------------------------------|------------|-------------------------|-----------------------|---------------------------|----------------------|-----------------------|
| 1         |                     |                  | + 21110-1008650-00 ~    |                              | 1          | Экран модуля            | Intake module cover   | Ecran du bloc d'admission | Ansaugmodulabdeckung | Pantalla del módulo   |
| 1         |                     |                  | + 21110-1008650-01 ~    |                              | 1          | Экран модуля            | Intake module cover   | Ecran du bloc d'admission | Ansaugmodulabdeckung | Pantalla del módulo   |
| 2         |                     |                  | + 21120-1008658-00      |                              | 4          | Опора экрана            | Mounting rubber       | Appui                     | Lagerung             | Apoyo                 |
| 3         |                     |                  | + 21116-1008600-10      |                              | 1          | Модуль впуска           | Intake module         | Bloc d'admission          | Ansaugmodul          | Módulo de admisión    |
| 4         |                     |                  | + 00001-0058962-11      |                              | 3          | Гайка М6                | Nut M6                | Ecrou M6                  | Mutter M6            | Tuerca M6             |
| 5         |                     |                  | + 00001-0011974-73      |                              | 3          | Шайба 6 специальная     | Special washer 6      | Rondelle spéciale 6       | Sonderscheibe 6      | Arandela 6 especial   |
| 6         |                     |                  | + 11183-1008051-00      |                              | 1          | Кронштейн               | Bracket               | Support                   | Halter               | Soporte               |
| 7         |                     |                  | + 00001-0061008-11      |                              | 5          | Гайка М8                | Nut M8                | Ecrou M8                  | Mutter M8            | Tuerca M8             |
| 8         |                     |                  | + 00001-0005196-01      |                              | 5          | Шайба 8                 | Washer 8              | Rondelle 8                | Scheibe 8            | Arandela 8            |

www.lada24.sk

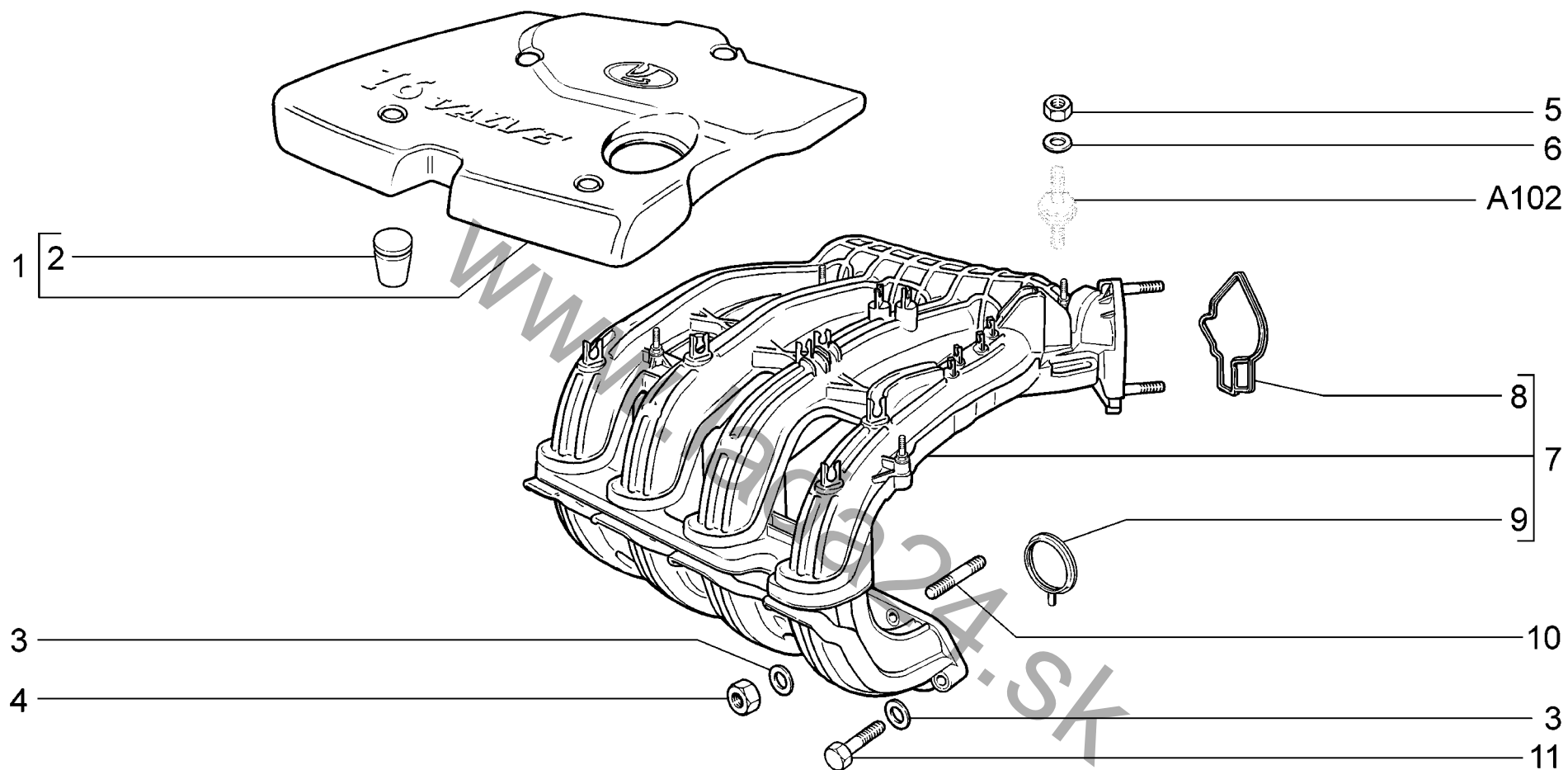

|                    |  |  |
|--------------------|--|--|
| <p><b>A412</b></p> | <p>Модуль впуска<br/>Intake module<br/>Module d'admission<br/>Saugmodul<br/>Módulo de admisión</p> | <p>11184-30<br/>11184-33<br/>11184-40<br/>11184-43</p> |
|--------------------|--|--|

| п.<br>lt. | № изв.<br>Notif. N. | Дата<br>Not.Data | Номер детали<br>Part N. | Применяемость<br>Application | Кол<br>QTY | RUS Наименование                  | GB Description         | F Désignation                             | D Benennung            | E Denominación                                   |
|-----------|---------------------|------------------|-------------------------|------------------------------|------------|-----------------------------------|------------------------|---|------------------------|--|
| 1         | 09000               | -->03.10         | 11186-1008650-00 ~      |                              | 1          | Экран модуля                      | Intake module cover    | Ecran du bloc d'admission                 | Ansaugmodulabdeckung   | Pantalla del módulo                              |
| 1         | 09000               | -->03.11         | 11186-1008650-01 ~      |                              | 1          | Экран модуля                      | Intake module cover    | Ecran du bloc d'admission                 | Ansaugmodulabdeckung   | Pantalla del módulo                              |
| 1         | 9000                | 03.10-->         | + 21120-1008650-00      |                              | 1          | Экран модуля                      | Intake module cover    | Ecran du bloc d'admission                 | Ansaugmodulabdeckung   | Pantalla del módulo                              |
| 2         |                     |                  | + 21120-1008658-00 ~    |                              | 4          | Опора экрана                      | Mounting rubber        | Appui                                     | Lagerung               | Apoyo  |
| 2         |                     |                  | + 21120-1008658-01 ~    |                              | 4          | Опора экрана                      | Mounting rubber        | Appui                                     | Lagerung               | Apoyo  |
| 3         |                     |                  | + 00001-0026467-01      |                              | 5          | Шайба 8                           | Washer 8               | Rondelle 8                                | Scheibe 8              | Arandela 8                                       |
| 4         |                     |                  | + 00001-0061008-11      |                              | 3          | Гайка M8                          | Nut M8                 | Ecrou M8                                  | Mutter M8              | Tuerca M8  |
| 5         |                     |                  | + 00001-0058962-11      |                              | 2          | Гайка M6                          | Nut M6                 | Ecrou M6                                  | Mutter M6              | Tuerca M6  |
| 6         |                     |                  | + 00001-0026444-01      |                              | 2          | Шайба 6                           | Washer 6               | Rondelle 6                                | Scheibe 6              | Arandela 6                                       |
| 7         |                     |                  | + 21120-1008600-00      |                              | 1          | Модуль впуска                     | Intake module          | Bloc d'admission                          | Ansaugmodul            | Módulo de admisión                               |
| 8         |                     |                  | + 21120-1008636-00      |                              | 1          | Уплотнитель дроссельного патрубка | Throttle body seal     | Joint d'étanchéité du boîtier de papillon | Drosselstutzendichtung | Empaquetadura de la tubuladura de estrangulación |
| 9         |                     |                  | + 21120-1008638-00      |                              | 4          | Уплотнитель газового канала       | Intake manifold O-ring | Joint d'étanchéité du canal de gaz        | Dichtring              | Empaquetadura del canal de gas                   |
| 10        |                     |                  | + 00001-0035170-20      |                              | 3          | Шпилька M8x25                     | Stud M8x25             | Goujon M8x25                              | Stift M8x25            | Espárrago M8x25                                  |
| 11        |                     |                  | + 00001-0060439-21      |                              | 2          | Болт M8x35                        | Bolt M8x35             | Boulon M8x35                              | Schraube M8x35         | Tornillo M8x35                                   |

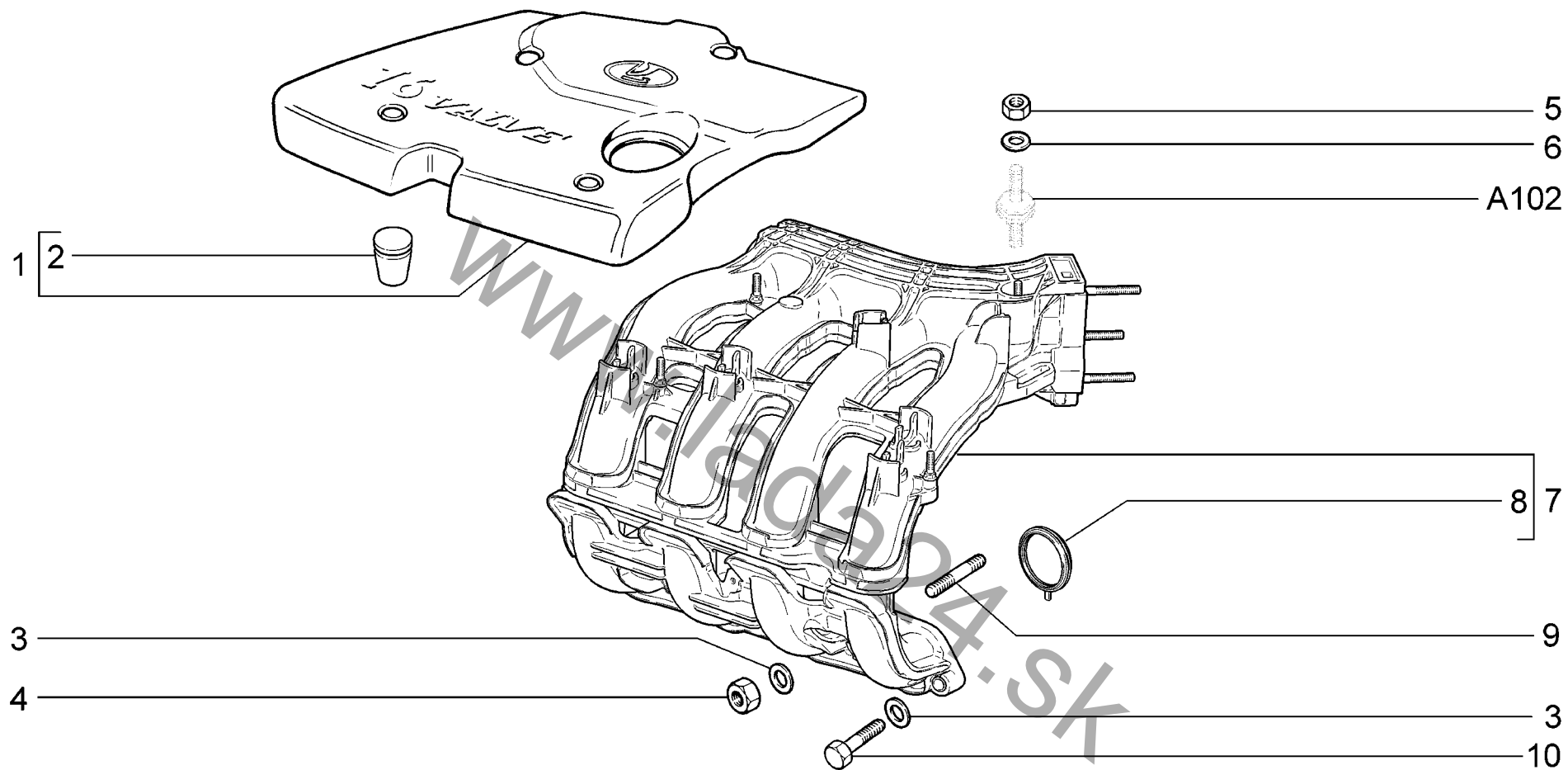

|                    |   |   |
|--------------------|---|---|
| <p><b>A413</b></p> | <p><b>Модуль впуска (Е-ГАЗ)</b><br/> <b>Intake module</b><br/> <b>Module d'admission</b><br/> <b>Saugmodul</b><br/> <b>Módulo de admisión</b></p> | <p><b>11184-30</b><br/> <b>11184-33</b></p> |
|--------------------|---|---|

| п.<br>It. | № изв.<br>Notif. N. | Дата<br>Not.Data | Номер детали<br>Part N. | Применяемость<br>Application | Кол<br>QTY | RUS Наименование                  | GB Description      | F Désignation                             | D Benennung            | E Denominación                                   |
|-----------|---------------------|------------------|-------------------------|------------------------------|------------|-----------------------------------|---------------------|---|------------------------|--|
| 1         |                     |                  | + 21120-1008650-00      |                              | 1          | Экран модуля                      | Intake module cover | Ecran du bloc d'admission                 | Ansaugmodulabdeckung   | Pantalla del módulo                              |
| 2         |                     |                  | + 21120-1008658-00 ~    |                              | 4          | Опора экрана                      | Mounting rubber     | Appui                                     | Lagerung               | Apoyo  |
| 2         |                     |                  | + 21120-1008658-01 ~    |                              | 4          | Опора экрана                      | Mounting rubber     | Appui                                     | Lagerung               | Apoyo  |
| 3         |                     |                  | + 00001-0026467-01      |                              | 5          | Шайба 8                           | Washer 8            | Rondelle 8                                | Scheibe 8              | Arandela 8                                       |
| 4         |                     |                  | + 00001-0061008-11      |                              | 3          | Гайка М8                          | Nut M8              | Ecrou M8                                  | Mutter M8              | Tuerca M8  |
| 5         |                     |                  | + 00001-0058962-11      |                              | 2          | Гайка М6                          | Nut M6              | Ecrou M6                                  | Mutter M6              | Tuerca M6  |
| 6         |                     |                  | + 00001-0026444-01      |                              | 2          | Шайба 6                           | Washer 6            | Rondelle 6                                | Scheibe 6              | Arandela 6                                       |
| 7         |                     |                  | + 21120-1008600-10      |                              | 1          | Модуль впуска                     | Intake module       | Bloc d'admission                          | Ansaugmodul            | Módulo de admisión                               |
| 8         |                     |                  | + 21120-1008636-10      |                              | 5          | Уплотнитель дроссельного патрубка | Throttle body seal  | Joint d'étanchéité du boîtier de papillon | Drosselstutzendichtung | Empaquetadura de la tubuladura de estrangulación |
| 9         |                     |                  | + 00001-0035170-20      |                              | 3          | Шпилька М8х25                     | Stud M8x25          | Goujon M8x25                              | Stift M8x25            | Espárrago M8x25                                  |
| 10        |                     |                  | + 00001-0060439-21      |                              | 2          | Болт М8х35                        | Bolt M8x35          | Boulon M8x35                              | Schraube M8x35         | Tornillo M8x35                                   |

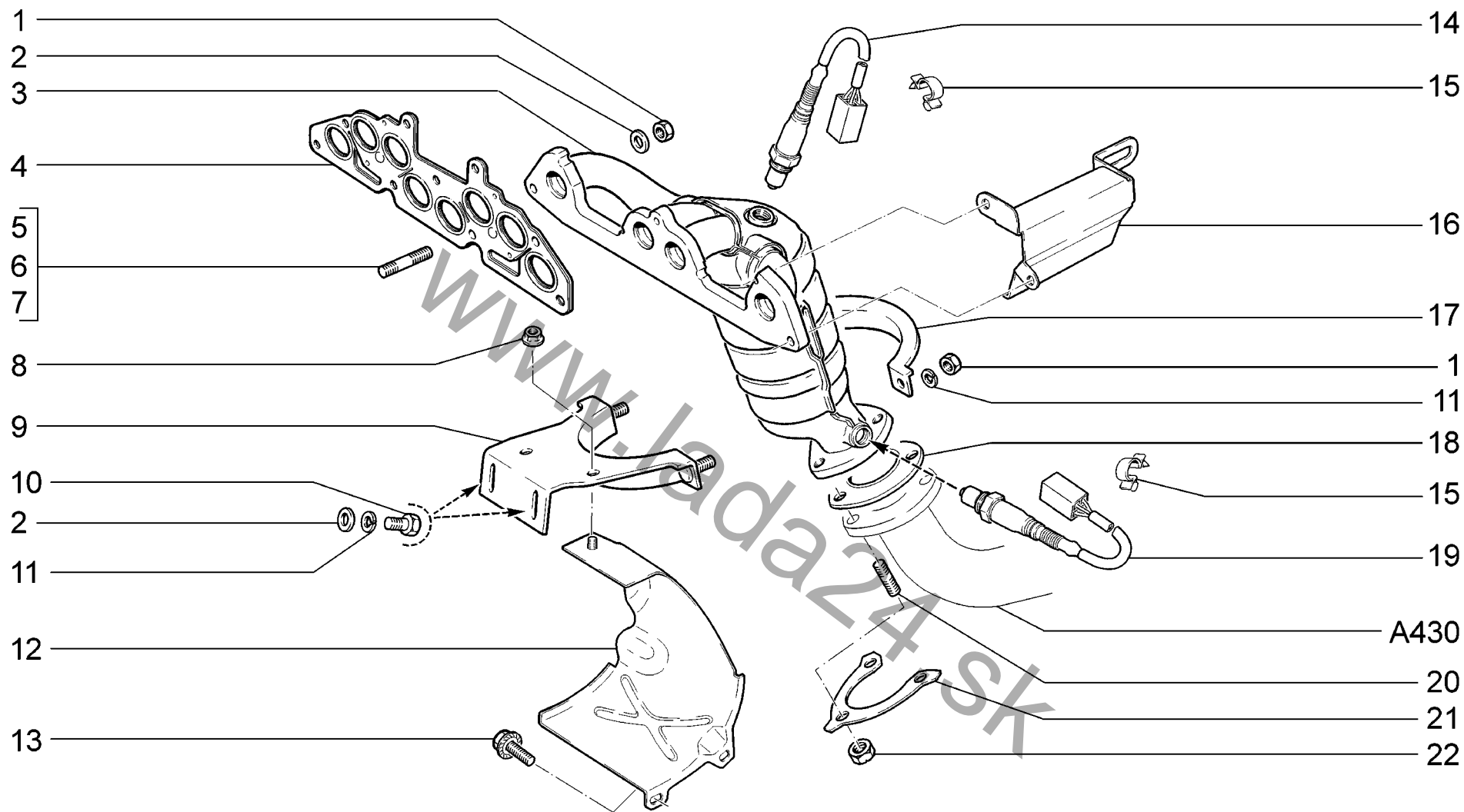

|             |  |   |
|-------------|--|---|
| <b>A420</b> | <p>Труба приёмная с нейтрализатором<br/>         Exhaust downpipe with catalyst<br/>         Collecteur d'échappement et catalyseur<br/>         Auspuffkrümmer mit Katalysator<br/>         Tubo receptor con catalizador</p> | <p>11183-30<br/>         11183-31<br/>         11183-33</p> |
|-------------|--|---|



| п. № изв. Дата         | Номер детали | Применяемость        | Кол | RUS Наименование               | GB Description            | F Désignation                  | D Benennung            | E Denominación                              |
|------------------------|--------------|----------------------|-----|--------------------------------|---------------------------|--------------------------------|------------------------|---|
| lt. Notif. N. Not.Data | Part N.      | Application          | QTY |                                |                           |                                |                        |   |
| 1                      |              | + 00001-0061008-11   | 8   | Гайка М8                       | Nut M8                    | Ecrou M8                       | Mutter M8              | Tuerca M8                                   |
| 2                      |              | + 00001-0005196-01   | 6   | Шайба 8                        | Washer 8                  | Rondelle 8                     | Scheibe 8              | Arandela 8                                  |
| 2                      |              | + 00002-0204136-01   | 2   | Шайба 8                        | Washer 8                  | Rondelle 8                     | Scheibe 8              | Arandela 8                                  |
| 3 00900                | -->01.10     | 11183-1203008-00     | 1   | Катколлетор                    | Maniverter                | Ensemble catalyseur-collecteur | Kat-Krummer            | Colector con catalizador                    |
| 3 0900                 | 01.10-->     | + 11183-1203008-10 ~ | 1   | Труба приемная                 | Exhaust downpipe          | Tube avant                     | Vorrohr                | Tubo de admisión                            |
| 3 9149                 | 03.09-->     | + 11183-1203008-20 ~ | 1   | Труба приемная                 | Exhaust downpipe          | Tube avant                     | Vorrohr                | Tubo de admisión                            |
| 4                      |              | + 21114-1008080-00   | 1   | Прокладка                      | Gasket                    | Joint                          | Dichtung               | Junta                                       |
| 5                      |              | + 00001-0035435-21   | 3   | Шпилька М8х25                  | Stud M8x25                | Goujon M8x25                   | Stift M8x25            | Espárrago M8x25                             |
| 6                      |              | + 00001-0035437-21   | 3   | Шпилька М8х35                  | Stud M8x35                | Goujon M8x35                   | Stift M8x35            | Espárrago M8x35                             |
| 7                      |              | + 21010-1008082-00   | 1   | Шпилька                        | Stud                      | Goujon                         | Gewindestift           | Espárrago                                   |
| 8                      |              | + 00001-0038321-01   | 1   | Гайка М6 с зубчатым буртиком   | Toothed collar nut M6     | Ecrou M6 à collet denté        | Zahnbundmutter M6      | Tuerca M6 de collar dentado                 |
| 9                      |              | + 11183-1203040-00   | 1   | Кронштейн                      | Bracket                   | Support                        | Halter                 | Soporte                                     |
| 10                     |              | + 00001-0060432-21   | 2   | Болт М8х16                     | Bolt M8x16                | Boulon M8x16                   | Schraube M8x16         | Tornillo M8x16                              |
| 11                     |              | + 00001-0005166-70   | 4   | Шайба 8 пружинная              | Spring washer 8           | Rondelle élastique 8           | Federscheibe 8         | Arandela 8 elástica                         |
| 12                     |              | + 11190-1206090-00   | 1   | Экран                          | Screen                    | Ecran                          | Abschirmung            | Pantalla                                    |
| 13                     |              | + 00001-0038360-21   | 2   | Болт М6х12 с зубчатым буртиком | Toothed collar bolt M6x12 | Boulon M6x12 à collet denté    | Zahnbundschraube M6x12 | Tornillo M6x12 de collar dentado            |
| 14                     |              | + 11180-3850010-00   | 1   | Датчик кислородный             | Oxygen sensor             | Sonde Lambda                   | Lambda-Sonde           | Sonda Lambda                                |
| 15                     |              | + 00001-0045694-80   | 2   | Скоба 10                       | Clamp 10                  | Etrier 10                      | Kabelschelle 10        | Grapa 10                                    |
| 16                     |              | + 11180-1206095-00   | 1   | Экран защиты шлангов           | Hose protection shield    | Ecran de protection des tuyaux | Schlauchschutzblech    | Pantalla de protección para tubos flexibles |
| 17                     |              | + 11180-1203042-00   | 1   | Хомут кронштейна               | Clip, bracket             | Collier de support             | Halterklemme           | Apriete del soporte                         |
| 18                     |              | + 21100-1203021-12   | 1   | Прокладка                      | Gasket                    | Joint                          | Dichtung               | Junta                                       |
| 19                     |              | + 11180-3850010-00   | 1   | Датчик кислородный             | Oxygen sensor             | Sonde Lambda                   | Lambda-Sonde           | Sonda Lambda                                |
| 20                     |              | + 00001-0035168-30   | 3   | Шпилька М8х20                  | Stud M8x20                | Goujon M8x20                   | Stift M8x20            | Espárrago M8x20                             |
| 21                     |              | + 11190-1203075-00   | 1   | Пластина                       | Plate                     | Plaque                         | Platte                 | Placa                                       |
| 22                     |              | + 21080-1203019-01   | 3   | Гайка                          | Nut                       | Ecrou                          | Mutter                 | Tuerca                                      |

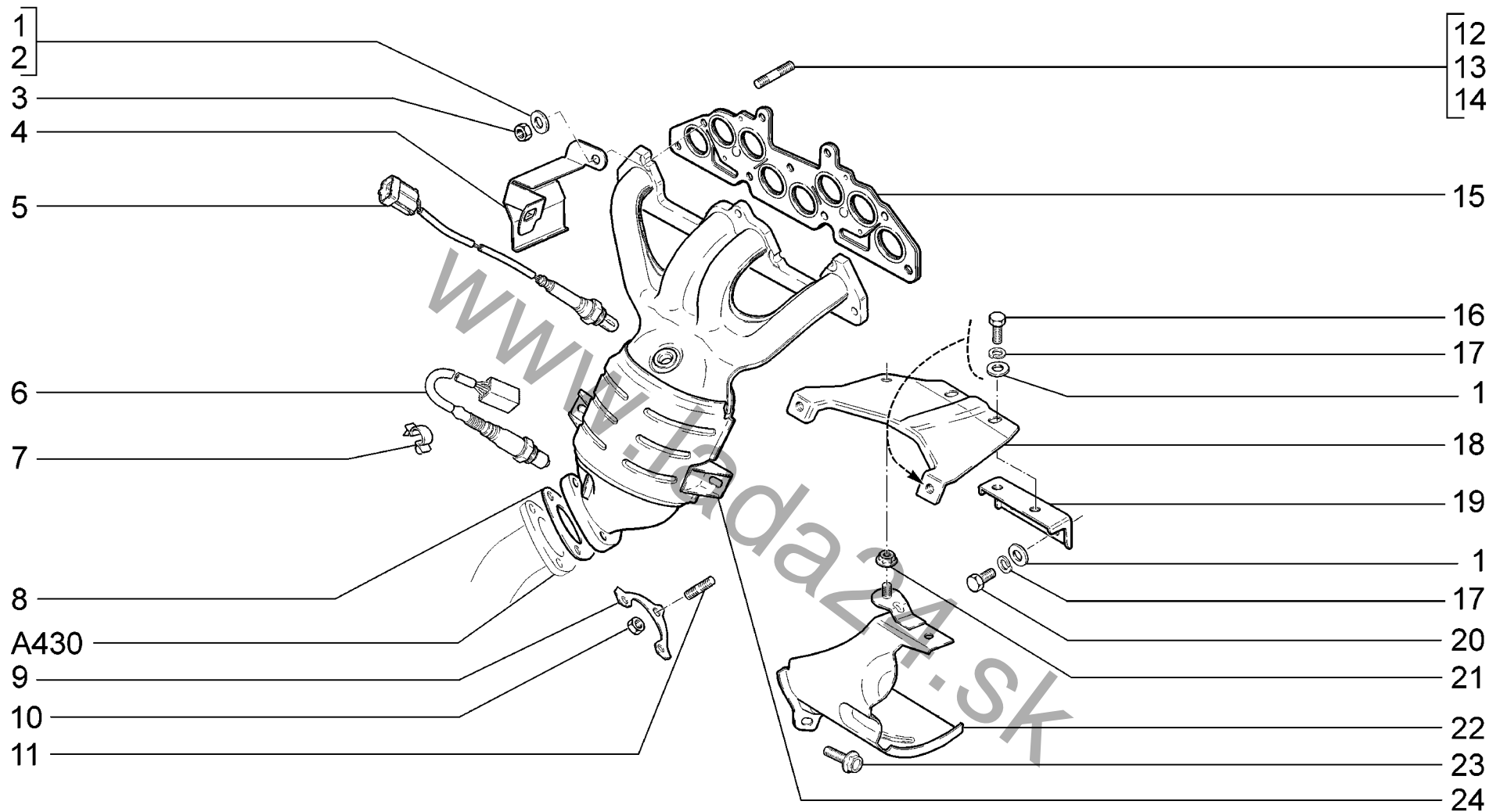

|                    |  |   |
|--------------------|--|---|
| <p><b>A421</b></p> | <p><b>Труба приёмная с нейтрализатором (Е-ГАЗ)</b><br/>                 Exhaust downpipe with catalyst<br/>                 Collecteur d'échappement et catalyseur<br/>                 Auspuffkrümmer mit Katalysator<br/>                 Turbo receptor con catalizador</p> | <p>11183-40<br/>                 11183-41<br/>                 11183-43</p> |
|--------------------|--|---|

| п.<br>lt. | № изв.<br>Notif. N. | Дата<br>Not.Data | Номер детали<br>Part N. | Применяемость<br>Application | Кол<br>QTY | RUS Наименование               | GB Description            | F Désignation                  | D Benennung           | E Denominación                              |
|-----------|---------------------|------------------|-------------------------|------------------------------|------------|--------------------------------|---------------------------|--------------------------------|-----------------------|---|
| 1         |                     |                  | + 00001-0005196-01      |                              | 11         | Шайба 8                        | Washer 8                  | Rondelle 8                     | Scheibe 8             | Arandela 8                                  |
| 2         |                     |                  | + 00002-0204136-01      |                              | 2          | Шайба 8                        | Washer 8                  | Rondelle 8                     | Scheibe 8             | Arandela 8                                  |
| 3         |                     |                  | + 00001-0061008-11      |                              | 7          | Гайка М8                       | Nut M8                    | Ecrou M8                       | Mutter M8             | Tuerca M8                                   |
| 4         |                     |                  | + 11180-1206095-00      |                              | 1          | Экран защиты шлангов           | Hose protection shield    | Ecran de protection des tuyaux | Schlauchsutzblech     | Pantalla de protección para tubos flexibles |
| 5         |                     |                  | + 21074-3850010-00      |                              | 1          | Датчик кислородный             | Oxygen sensor             | Sonde Lambda                   | Lambda-Sonde          | Sonda Lambda                                |
| 6         |                     |                  | + 11180-3850010-00      |                              | 1          | Датчик кислородный             | Oxygen sensor             | Sonde Lambda                   | Lambda-Sonde          | Sonda Lambda                                |
| 7         |                     |                  | + 00001-0045694-80      |                              | 1          | Скоба 10                       | Clamp 10                  | Etrier 10                      | Kabelschelle 10       | Grapa 10                                    |
| 8         |                     |                  | + 21100-1203021-12      |                              | 1          | Прокладка                      | Gasket                    | Joint                          | Dichtung              | Junta                                       |
| 9         |                     |                  | + 11190-1203075-00      |                              | 1          | Пластина                       | Plate                     | Plaque                         | Platte                | Placa                                       |
| 10        |                     |                  | + 21080-1203019-01      |                              | 3          | Гайка                          | Nut                       | Ecrou                          | Mutter                | Tuerca                                      |
| 11        |                     |                  | + 00001-0035168-30      |                              | 3          | Шпилька М8х20                  | Stud M8x20                | Goujon M8x20                   | Stift M8x20           | Espárrago M8x20                             |
| 12        |                     |                  | + 00001-0035437-21      |                              | 3          | Шпилька М8х35                  | Stud M8x35                | Goujon M8x35                   | Stift M8x35           | Espárrago M8x35                             |
| 13        |                     |                  | + 00001-0035435-21      |                              | 3          | Шпилька М8х25                  | Stud M8x25                | Goujon M8x25                   | Stift M8x25           | Espárrago M8x25                             |
| 14        |                     |                  | + 21010-1008082-00      |                              | 1          | Шпилька                        | Stud                      | Goujon                         | Gewindestift          | Espárrago                                   |
| 15        |                     |                  | + 21114-1008080-00      |                              | 1          | Прокладка                      | Gasket                    | Joint                          | Dichtung              | Junta                                       |
| 16        |                     |                  | + 00001-0060433-21      |                              | 4          | Болт М8х18                     | Bolt M8x18                | Boulon M8x18                   | Schraube M8x18        | Tornillo M8x18                              |
| 17        |                     |                  | + 00001-0005166-70      |                              | 6          | Шайба 8 пружинная              | Spring washer 8           | Rondelle élastique 8           | Federscheibe 8        | Arandela 8 elástica                         |
| 18        |                     |                  | + 11194-1203040-00      |                              | 1          | Кронштейн                      | Bracket                   | Support                        | Halter                | Soporte                                     |
| 19        |                     |                  | + 11194-1203044-00      |                              | 1          | Опора                          | Mounting                  | Silentbloc arrière             | Motorlagerung         | Apoyo                                       |
| 20        |                     |                  | + 00001-0060432-21      |                              | 2          | Болт М8х16                     | Bolt M8x16                | Boulon M8x16                   | Schraube M8x16        | Tornillo M8x16                              |
| 21        |                     |                  | + 00001-0038321-01      |                              | 1          | Гайка М6 с зубчатым буртиком   | Toothed collar nut M6     | Ecrou M6 à collet denté        | Zahnbundmutter M6     | Tuerca M6 de collar dentado                 |
| 22        |                     |                  | + 11194-1206090-00      |                              | 1          | Экран                          | Screen                    | Ecran                          | Abschirmung           | Pantalla                                    |
| 23        |                     |                  | + 00001-0038360-21      |                              | 2          | Болт М6х12 с зубчатым буртиком | Toothed collar bolt M6x12 | Boulon M6x12 à collet denté    | Zahnbundschrabe M6x12 | Tornillo M6x12 de collar dentado            |
| 24        |                     |                  | + 21116-1203008-12      |                              | 1          | Труба приемная                 | Exhaust downpipe          | Tube avant                     | Vorrohr               | Tubo de admisión                            |

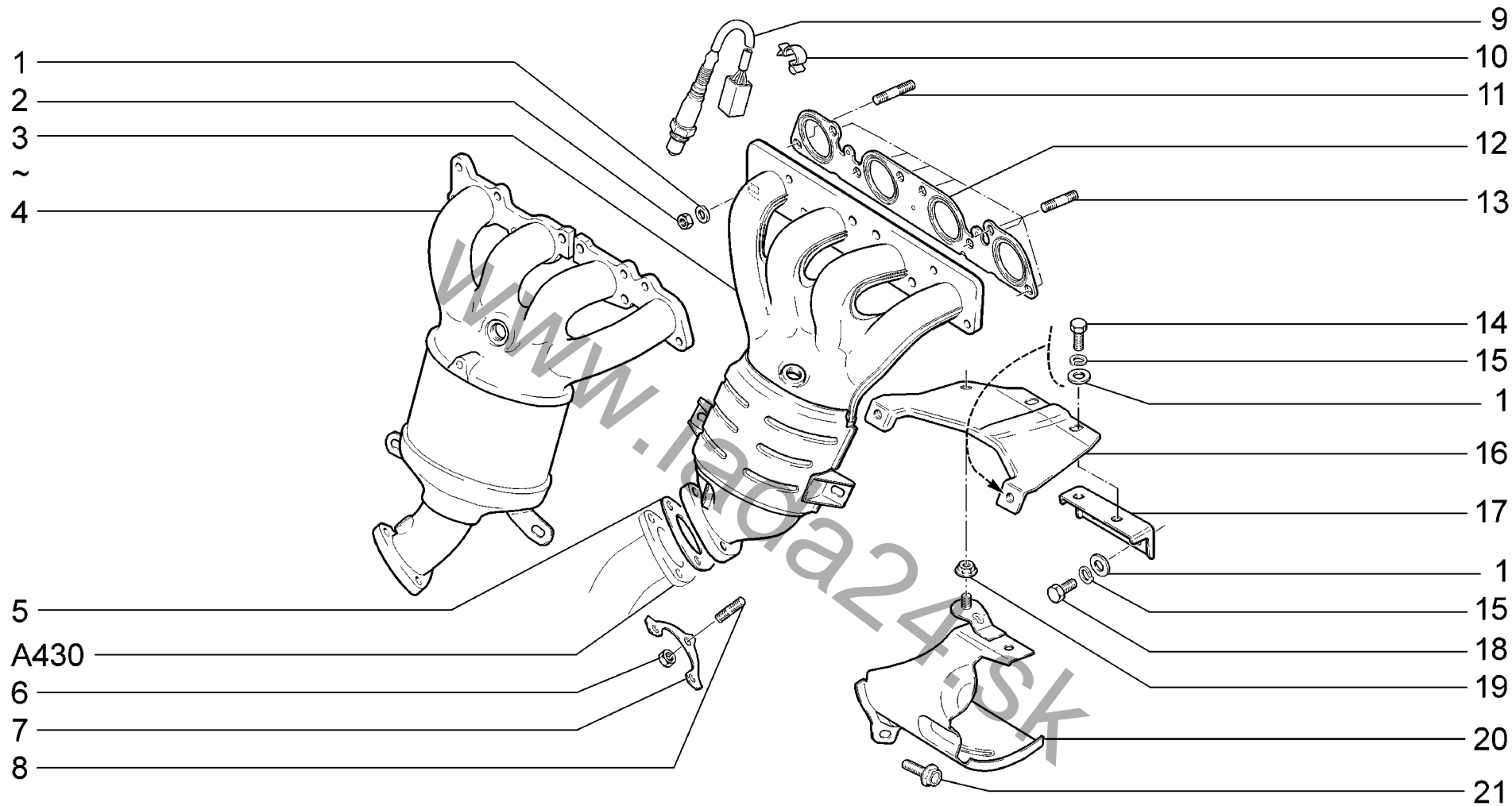

|                    |  |  |
|--------------------|--|--|
| <p><b>A422</b></p> | <p>Труба приёмная с нейтрализатором<br/>Exhaust downpipe with catalyst<br/>Collecteur d'échappement et catalyseur<br/>Auspuffkrümmer mit Katalysator<br/>Tubo receptor con catalizador</p> | <p>11184-30<br/>11184-33<br/>11184-40<br/>11184-43</p> |
|--------------------|--|--|

| п. № изв. Дата         | Номер детали         | Применяемость | Кол | RUS Наименование               | GB Description            | F Désignation                  | D Benennung           | E Denominación                   |
|------------------------|----------------------|---------------|-----|--------------------------------|---------------------------|--------------------------------|-----------------------|----------------------------------|
| lt. Notif. N. Not.Data | Part N.              | Application   | QTY |                                |                           |                                |                       |                                  |
| 1                      | + 00001-0005196-01   |               | 14  | Шайба 8                        | Washer 8                  | Rondelle 8                     | Scheibe 8             | Arandela 8                       |
| 2                      | + 00001-0061008-11   |               | 8   | Гайка М8                       | Nut M8                    | Ecrou M8                       | Mutter M8             | Tuerca M8                        |
| 3                      | + 11194-1203008-00 ~ | (E-4)         | 1   | Труба приемная                 | Maniverter                | Ensemble catalyseur-collecteur | Kat-Krummer           | Colector con catalizador         |
| 3                      | + 11194-1203008-10 ~ | (E-3)         | 1   | Труба приемная                 | Maniverter                | Ensemble catalyseur-collecteur | Kat-Krummer           | Colector con catalizador         |
| 4                      | + 11194-1203008-01 ~ | (E-4)         | 1   | Труба приемная                 | Maniverter                | Ensemble catalyseur-collecteur | Kat-Krummer           | Colector con catalizador         |
| 4                      | + 11194-1203008-11 ~ | (E-3)         | 1   | Труба приемная                 | Maniverter                | Ensemble catalyseur-collecteur | Kat-Krummer           | Colector con catalizador         |
| 4                      | + 11194-1203008-13 ~ | (E-3)         | 1   | Труба приемная                 | Maniverter                | Ensemble catalyseur-collecteur | Kat-Krummer           | Colector con catalizador         |
| 5                      | + 21100-1203021-12   |               | 1   | Прокладка                      | Gasket                    | Joint                          | Dichtung              | Junta                            |
| 6                      | + 21080-1203019-01   |               | 3   | Гайка                          | Nut                       | Ecrou                          | Mutter                | Tuerca                           |
| 7                      | + 11190-1203075-00   |               | 1   | Пластина                       | Plate                     | Plaque                         | Platte                | Placa                            |
| 8                      | + 00001-0035168-30   |               | 3   | Шпилька М8х20                  | Stud M8x20                | Goujon M8x20                   | Stift M8x20           | Espárrago M8x20                  |
| 9                      | + 11180-3850010-00   |               | 1   | Датчик кислородный             | Oxygen sensor             | Sonde Lambda                   | Lambda-Sonde          | Sonda Lambda                     |
| 9                      | + 11180-3850010-00   |               | 1   | Датчик кислородный             | Oxygen sensor             | Sonde Lambda                   | Lambda-Sonde          | Sonda Lambda                     |
| 10                     | + 00001-0045694-80   |               | 2   | Скоба 10                       | Clamp 10                  | Etrier 10                      | Kabelschelle 10       | Grapa 10                         |
| 11                     | + 00001-0035437-21   |               | 1   | Шпилька М8х35                  | Stud M8x35                | Goujon M8x35                   | Stift M8x35           | Espárrago M8x35                  |
| 12                     | + 21124-1008089-00   |               | 1   | Прокладка                      | Gasket                    | Joint                          | Dichtung              | Junta                            |
| 12                     | + 21124-1008089-01   |               | 1   | Прокладка                      | Gasket                    | Joint                          | Dichtung              | Junta                            |
| 13                     | + 00001-0035170-21   |               | 7   | Шпилька М8х25                  | Stud M8x25                | Goujon M8x25                   | Stift M8x25           | Espárrago M8x25                  |
| 14                     | + 00001-0060433-21   |               | 4   | Болт М8х18                     | Bolt M8x18                | Boulon M8x18                   | Schraube M8x18        | Tornillo M8x18                   |
| 15                     | + 00001-0005166-70   |               | 6   | Шайба 8 пружинная              | Spring washer 8           | Rondelle élastique 8           | Federscheibe 8        | Arandela 8 elástica              |
| 16                     | + 11194-1203040-00   |               | 1   | Кронштейн                      | Bracket                   | Support                        | Halter                | Soporte                          |
| 17                     | + 11194-1203044-00   |               | 1   | Опора                          | Mounting                  | Silentbloc arrière             | Motorlagerung         | Apoyo                            |
| 18                     | + 00001-0060432-21   |               | 2   | Болт М8х16                     | Bolt M8x16                | Boulon M8x16                   | Schraube M8x16        | Tornillo M8x16                   |
| 19                     | + 00001-0038321-01   |               | 1   | Гайка М6 с зубчатым буртиком   | Toothed collar nut M6     | Ecrou M6 à collet denté        | Zahnbundmutter M6     | Tuerca M6 de collar dentado      |
| 20                     | + 11194-1206090-00   |               | 1   | Экран                          | Screen                    | Ecran                          | Abschirmung           | Pantalla                         |
| 21                     | + 00001-0038360-21   |               | 2   | Болт М6х12 с зубчатым буртиком | Toothed collar bolt M6x12 | Boulon M6x12 à collet denté    | Zahnbundschrabe M6x12 | Tornillo M6x12 de collar dentado |

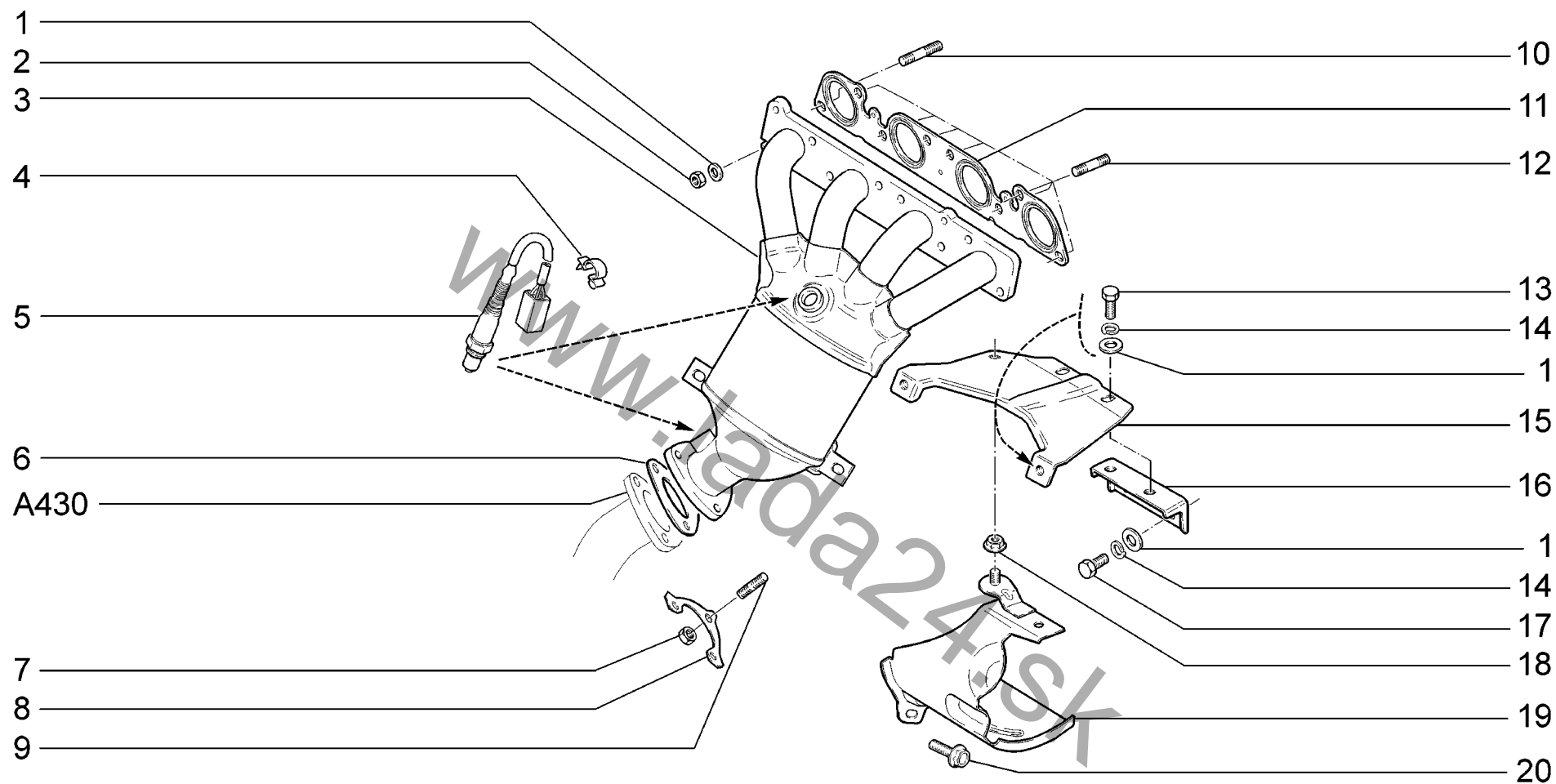

|                    |  |   |
|--------------------|--|---|
| <p><b>A423</b></p> | <p><b>Труба приёмная с нейтрализатором (Е-ГАЗ)</b><br/>                 Exhaust downpipe with catalyst<br/>                 Collecteur d'échappement et catalyseur<br/>                 Auspuffkrümmer mit Katalysator<br/>                 Turbo receptor con catalizador</p> | <p><b>11184-30</b><br/> <b>11184-33</b></p> |
|--------------------|--|---|

| п. № изв. Дата         | Номер детали         | Применяемость | Кол | RUS                            | GB                        | F                              | D                     | E                                |
|------------------------|----------------------|---------------|-----|--------------------------------|---------------------------|--------------------------------|-----------------------|----------------------------------|
| lt. Notif. N. Not.Data | Part N.              | Application   | QTY | Наименование                   | Description               | Désignation                    | Benennung             | Denominación                     |
| 1                      | + 00001-0005196-01   |               | 14  | Шайба 8                        | Washer 8                  | Rondelle 8                     | Scheibe 8             | Arandela 8                       |
| 2                      | + 00001-0061008-11   |               | 8   | Гайка М8                       | Nut M8                    | Ecrou M8                       | Mutter M8             | Tuerca M8                        |
| 3                      | + 11194-1203008-12   |               | 1   | Труба приемная                 | Maniverter                | Ensemble catalyseur-collecteur | Kat-Krummer           | Colector con catalizador         |
| 4                      | + 00001-0045694-80   |               | 2   | Скоба 10                       | Clamp 10                  | Etrier 10                      | Kabelschelle 10       | Grapa 10                         |
| 5                      | + 11180-3850010-00   |               | 1   | Датчик кислородный             | Oxygen sensor             | Sonde Lambda                   | Lambda-Sonde          | Sonda Lambda                     |
| 5                      | + 11180-3850010-00   |               | 1   | Датчик кислородный             | Oxygen sensor             | Sonde Lambda                   | Lambda-Sonde          | Sonda Lambda                     |
| 6                      | + 21100-1203021-12   |               | 1   | Прокладка                      | Gasket                    | Joint                          | Dichtung              | Junta                            |
| 7                      | + 21080-1203019-01   |               | 3   | Гайка                          | Nut                       | Ecrou                          | Mutter                | Tuerca                           |
| 8                      | + 11190-1203075-00   |               | 1   | Пластина                       | Plate                     | Plaque                         | Platte                | Placa                            |
| 9                      | + 00001-0035168-30   |               | 3   | Шпилька М8х20                  | Stud M8x20                | Goujon M8x20                   | Stift M8x20           | Espárrago M8x20                  |
| 10                     | + 00001-0035437-21   |               | 1   | Шпилька М8х35                  | Stud M8x35                | Goujon M8x35                   | Stift M8x35           | Espárrago M8x35                  |
| 11                     | + 21124-1008089-00 ~ |               | 1   | Прокладка                      | Gasket                    | Joint                          | Dichtung              | Junta                            |
| 11                     | + 21124-1008089-01 ~ |               | 1   | Прокладка                      | Gasket                    | Joint                          | Dichtung              | Junta                            |
| 12                     | + 00001-0035170-20   |               | 7   | Шпилька М8х25                  | Stud M8x25                | Goujon M8x25                   | Stift M8x25           | Espárrago M8x25                  |
| 13                     | + 00001-0060433-21   |               | 4   | Болт М8х18                     | Bolt M8x18                | Boulon M8x18                   | Schraube M8x18        | Tornillo M8x18                   |
| 14                     | + 00001-0005166-70   |               | 6   | Шайба 8 пружинная              | Spring washer 8           | Rondelle élastique 8           | Federscheibe 8        | Arandela 8 elástica              |
| 15                     | + 11194-1203040-00   |               | 1   | Кронштейн                      | Bracket                   | Support                        | Halter                | Soporte                          |
| 16                     | + 11194-1203044-00   |               | 1   | Опора                          | Mounting                  | Silentbloc arrière             | Motorlagerung         | Apoyo                            |
| 17                     | + 00001-0060432-21   |               | 2   | Болт М8х16                     | Bolt M8x16                | Boulon M8x16                   | Schraube M8x16        | Tornillo M8x16                   |
| 18                     | + 00001-0038321-01   |               | 1   | Гайка М6 с зубчатым буртиком   | Toothed collar nut M6     | Ecrou M6 à collet denté        | Zahnbundmutter M6     | Tuerca M6 de collar dentado      |
| 19                     | + 11194-1206090-00   |               | 1   | Экран                          | Screen                    | Ecran                          | Abschirmung           | Pantalla                         |
| 20                     | + 00001-0038360-21   |               | 2   | Болт М6х12 с зубчатым буртиком | Toothed collar bolt M6x12 | Boulon M6x12 à collet denté    | Zahnbundschrabe M6x12 | Tornillo M6x12 de collar dentado |

A423

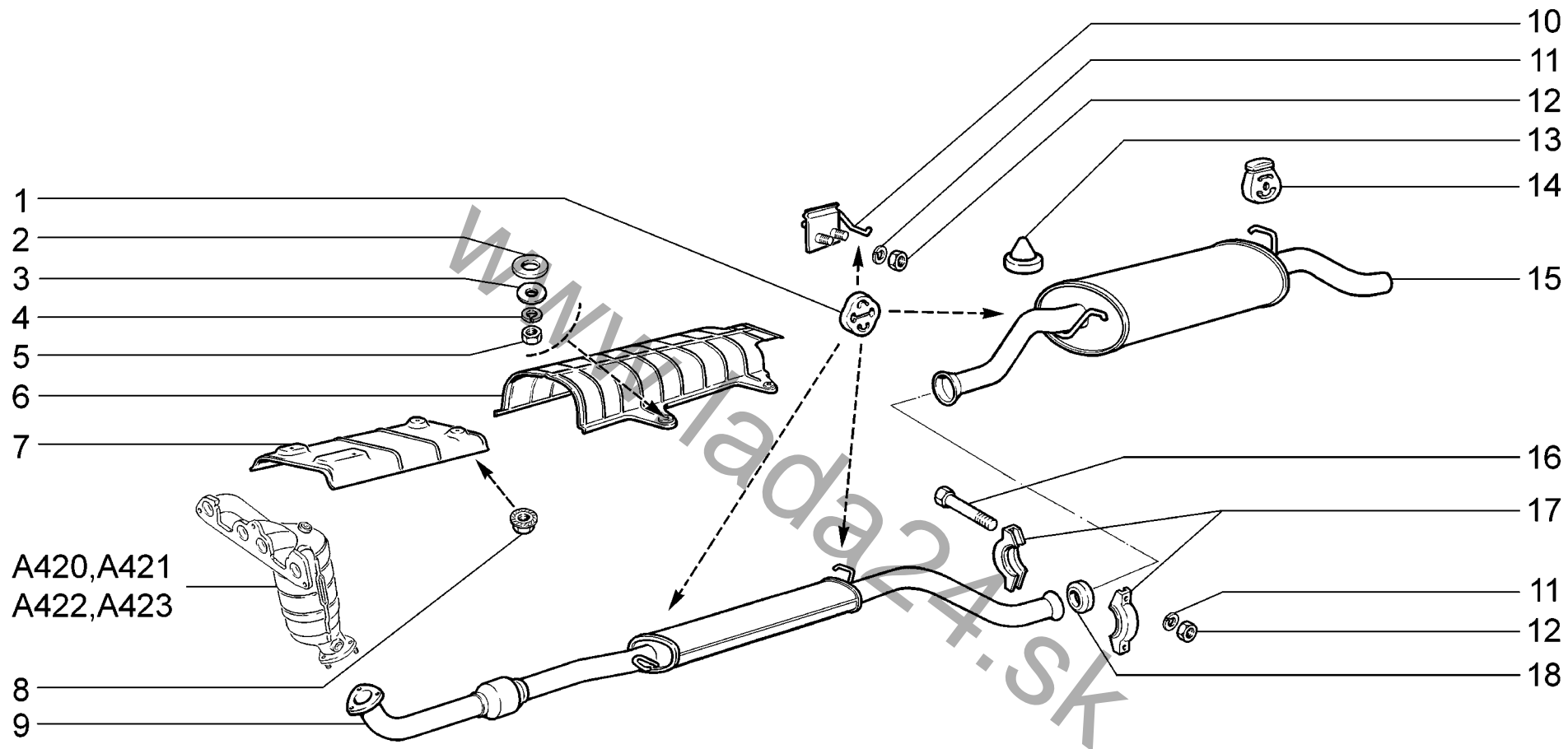

|             |               |          |          |
|-------------|---------------|----------|----------|
| <b>A430</b> | Глушители     | 11183-30 | 11184-30 |
|             | Mufflers      | 11183-31 | 11184-33 |
|             | Silencieux    | 11183-33 | 11184-40 |
|             | Schalldämpfer | 11183-40 | 11184-43 |
|             | Silenciadores | 11183-41 |          |
|             |               | 11183-43 |          |



| п.<br>lt. | № изв.<br>Notif. N. | Дата<br>Not.Data | Номер детали<br>Part N. | Применяемость<br>Application | Кол<br>QTY | RUS<br>Наименование          | GB<br>Description         | F<br>Désignation                   | D<br>Benennung    | E<br>Denominación                |
|-----------|---------------------|------------------|-------------------------|------------------------------|------------|------------------------------|---------------------------|------------------------------------|-------------------|----------------------------------|
| 1         |                     |                  | + 11180-1203073-00      |                              | 3          | Подушка подвески глушителя   | Suspension ring, silencer | Tampon de suspension de silencieux | Gummilager        | Casquillo elástico de silencioso |
| 2         |                     |                  | + 00001-0005200-01      |                              | 4          | Шайба 12                     | Washer 12                 | Rondelle 12                        | Scheibe 12        | Arandela 12                      |
| 3         |                     |                  | + 00001-0026437-01      |                              | 4          | Шайба 6                      | Washer 6                  | Rondelle 6                         | Scheibe 6         | Arandela 6                       |
| 4         |                     |                  | + 00001-0005164-70      |                              | 4          | Шайба 6 пружинная            | Spring washer 6           | Rondelle élastique 6               | Federscheibe 6    | Arandela 6 elástica              |
| 5         |                     |                  | + 00001-0058962-11      |                              | 4          | Гайка М6                     | Nut M6                    | Ecrou M6                           | Mutter M6         | Tuerca M6                        |
| 6         |                     |                  | + 11180-1203104-00      |                              | 1          | Экран защиты пола            | Floor shield              | Ecran de protection de plancher    | Bodenschutzblech  | Pantalla de protección           |
| 7         |                     |                  | + 11180-1206020-00      |                              | 1          | Экран защиты пола            | Floor shield              | Ecran de protection de plancher    | Bodenschutzblech  | Pantalla de protección           |
| 8         |                     |                  | + 00001-0038321-01      |                              | 4          | Гайка М6 с зубчатым буртиком | Toothed collar nut M6     | Ecrou M6 à collet denté            | Zahnbundmutter M6 | Tuerca M6 de collar dentado      |
| 9         |                     |                  | + 11180-1200020-00 !    |                              | 1          | Глушитель дополнительный     | Intermediate silencer     | Silencieux additionnel             | Nachschalldämpfer | Silenciador adicional            |
| 9         |                     |                  | + 11180-1200020-02 !!   |                              | 1          | Глушитель дополнительный     | Intermediate silencer     | Silencieux additionnel             | Nachschalldämpfer | Silenciador adicional            |
| 10        |                     |                  | + 11180-1203080-00      |                              | 1          | Кронштейн                    | Bracket                   | Support                            | Halter            | Soporte                          |
| 11        |                     |                  | + 00001-0005166-70      |                              | 4          | Шайба 8 пружинная            | Spring washer 8           | Rondelle élastique 8               | Federscheibe 8    | Arandela 8 elástica              |
| 12        |                     |                  | + 00001-0061008-11      |                              | 4          | Гайка М8                     | Nut M8                    | Ecrou M8                           | Mutter M8         | Tuerca M8                        |
| 13        |                     |                  | 21030-5601155-00        |                              | 2          | Буфер                        | Buffer                    | Tampon                             | Puffer            | Tope                             |
| 14        |                     |                  | + 21213-1203073-00      |                              | 1          | Подушка подвески глушителя   | Suspension ring, silencer | Tampon de suspension de silencieux | Gummilager        | Casquillo elástico de silencioso |
| 15        |                     |                  | + 11180-1200010-00 ~ !  |                              | 1          | Глушитель основной           | Main silencer             | Silencieux principal               | Vorschalldämpfer  | Silenciador principal            |
| 15        |                     |                  | + 11180-1200010-02 ~ !! |                              | 1          | Глушитель основной           | Main silencer             | Silencieux principal               | Vorschalldämpfer  | Silenciador principal            |
| 16        |                     |                  | + 00001-0060444-21      |                              | 2          | Болт М8х60                   | Bolt M8x60                | Boulon M8x60                       | Schraube M8x60    | Tornillo M8x60                   |
| 17        |                     |                  | + 11180-1203064-00      |                              | 2          | Хомут                        | Clip                      | Collier                            | Schelle           | Abrazadera                       |
| 18        |                     |                  | + 11180-1203121-00      |                              | 1          | Кольцо уплотнительное        | Sealing ring              | Bague d'étanchéité                 | Dichtring         | Anillo de empaquetadura          |

11180-1200020-00 ! 11180-1200010-00

11180-1200020-02 !! 11180-1200010-02

A430

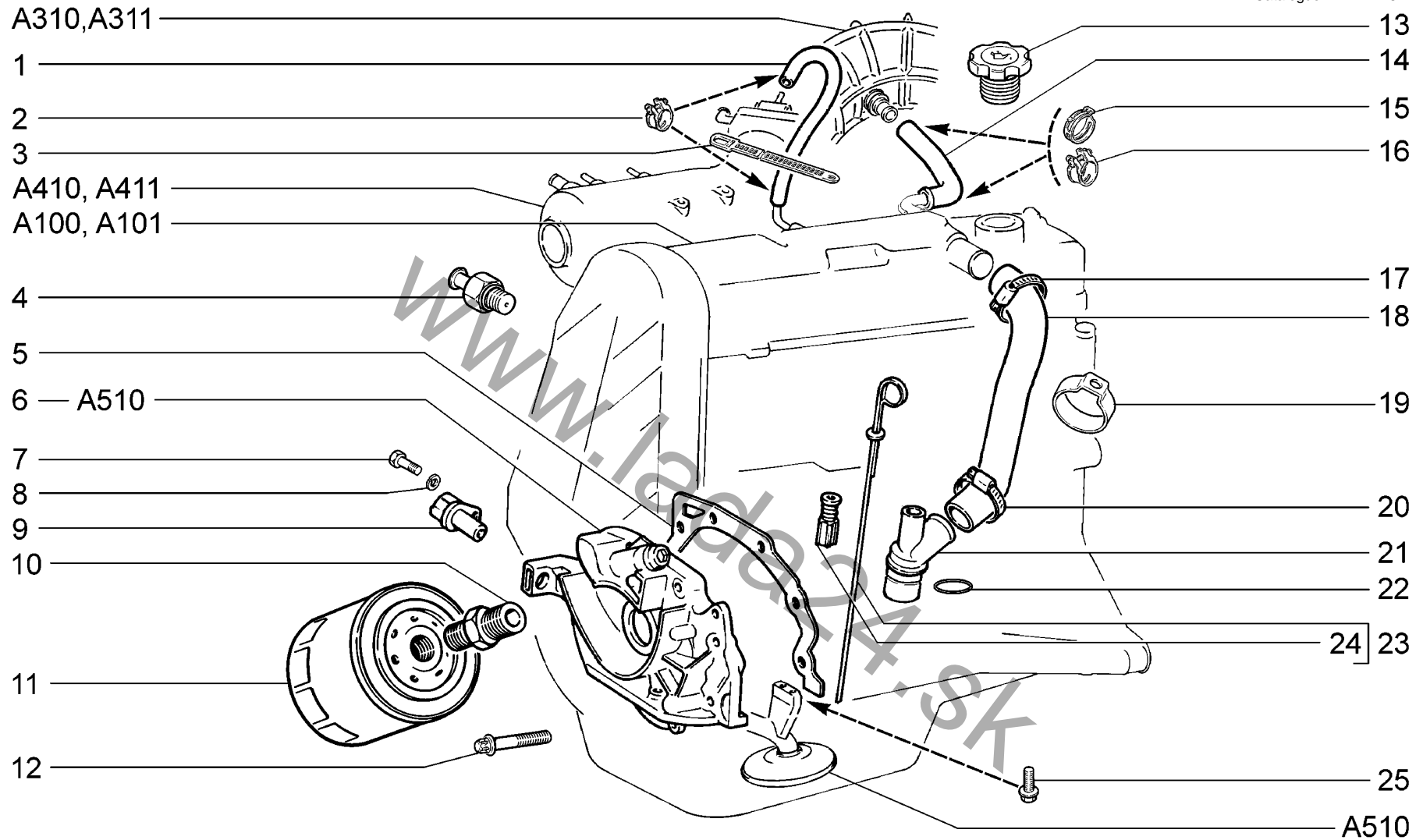

|             |   |          |
|-------------|---|----------|
| <b>A500</b> | Система смазки и вентиляции             | 11183-30 |
|             | Lubrication and ventilation system      | 11183-31 |
|             | Système de graissage et ventilation     | 11183-33 |
|             | Schmier- und Lüftungsanlage             | 11183-40 |
|             | Sistema de lubricación y de ventilación | 11183-41 |
|             |   | 11183-43 |

| п.<br>lt. | № изв.<br>Notif. N. | Дата<br>Not.Data | Номер детали<br>Part N. | Применяемость<br>Application | Кол<br>QTY | RUS Наименование                        | GB Description                    | F Désignation                          | D Benennung                  | E Denominación                          |
|-----------|---------------------|------------------|-------------------------|------------------------------|------------|---|-----------------------------------|--|------------------------------|---|
| 1         |                     |                  | + 11110-1014240-00      |                              | 1          | Шланг вентиляции 260 мм                 | Vent hose 260 mm                  | Tuyau de ventilation 260 mm            | Schlauch 260 mm              | Tubo de ventilación 260 mm              |
| 1         |                     |                  | + 11183-1014240-00      | (E-газ)                      | 1          | Шланг вентиляции 140 мм                 | Vent hose 140 mm                  | Tuyau de ventilation 140 mm            | Schlauch 140 mm              | Tubo de ventilación 140 mm              |
| 2         |                     |                  | + 00001-0001685-90      |                              | 2          | Хомут 12                                | Clip 12                           | Collier 12                             | Schelle 12 mm d              | Abrazadera 12                           |
| 3         |                     |                  | + 00001-0045677-80      |                              | 1          | Хомут 126,5                             | Clip 126.5                        | Collier 126,5                          | Kabelband 126,5              | Abrazadera 126,5                        |
| 4         |                     |                  | + 11180-3829010-00 ~    |                              | 1          | Датчик контрольной лампы давления масла | Sensor, oil pressure warning lamp | Manocontact de pression d'huile        | Oldruckgeber                 | Sensor de presión de aceite             |
| 4         |                     |                  | 11180-3829010-02 ~      |                              | 1          | Датчик контрольной лампы давления масла | Sensor, oil pressure warning lamp | Manocontact de pression d'huile        | Oldruckgeber                 | Sensor de presión de aceite             |
| 4         |                     |                  | + 11180-3829010-03 ~    |                              | 1          | Датчик контрольной лампы давления масла | Sensor, oil pressure warning lamp | Manocontact de pression d'huile        | Oldruckgeber                 | Sensor de presión de aceite             |
| 5         |                     |                  | + 21080-1011065-10      |                              | 1          | Прокладка насоса                        | Pump gasket                       | Joint de pompe                         | Pumpendichtung               | Junta de la bomba                       |
| 6         |                     |                  | + 21120-1011010-01      |                              | 1          | Насос масляный                          | Oil pump                          | Pompe à huile                          | Olpumpe                      | Bomba de aceite                         |
| 7         |                     |                  | + 00001-0009024-21      |                              | 1          | Болт М6х20                              | Bolt M6x20                        | Boulon M6x20                           | Schraube M6x20               | Tornillo M6x20                          |
| 8         |                     |                  | + 00001-0005164-70      |                              | 1          | Шайба 6 пружинная                       | Spring washer 6                   | Rondelle élastique 6                   | Federscheibe 6               | Arandela 6 elástica                     |
| 9         |                     |                  | + 21120-3847010-00 ~    |                              | 1          | Датчик положения коленвала              | Crankshaft position sensor        | Capteur de vilebrequin                 | Induktionsgeber              | Captador de inducción                   |
| 9         |                     |                  | + 21120-3847010-04 ~    |                              | 1          | Датчик положения коленвала              | Crankshaft position sensor        | Capteur de vilebrequin                 | Induktionsgeber              | Captador de inducción                   |
| 10        |                     |                  | + 21010-1012150-00      |                              | 1          | Штуцер                                  | Union                             | Raccord                                | Stutzen                      | Racor                                   |
| 11        |                     |                  | + 21050-1012005-00 ~    |                              | 1          | Фильтр масляный                         | Oil filter                        | Filtre à huile                         | Oilfilter                    | Filtro de aceite                        |
| 11        |                     |                  | + 21080-1012005-00 ~    |                              | 1          | Фильтр масляный                         | Oil filter                        | Filtre à huile                         | Oilfilter                    | Filtro de aceite                        |
| 11        |                     |                  | + 21080-1012005-08 ~    |                              | 1          | Фильтр масляный                         | Oil filter                        | Filtre à huile                         | Oilfilter                    | Filtro de aceite                        |
| 11        |                     |                  | + 21080-1012005-09 ~    |                              | 1          | Фильтр масляный                         | Oil filter                        | Filtre à huile                         | Oilfilter                    | Filtro de aceite                        |
| 12        |                     |                  | + 21120-1011257-00      |                              | 6          | Болт крепления масляного насоса         | Oil pump bolt                     | Boulon de fixation de la pompe à huile | Befestigungsschraube Olpumpe | Tornillo de fijación de bomba de aceite |

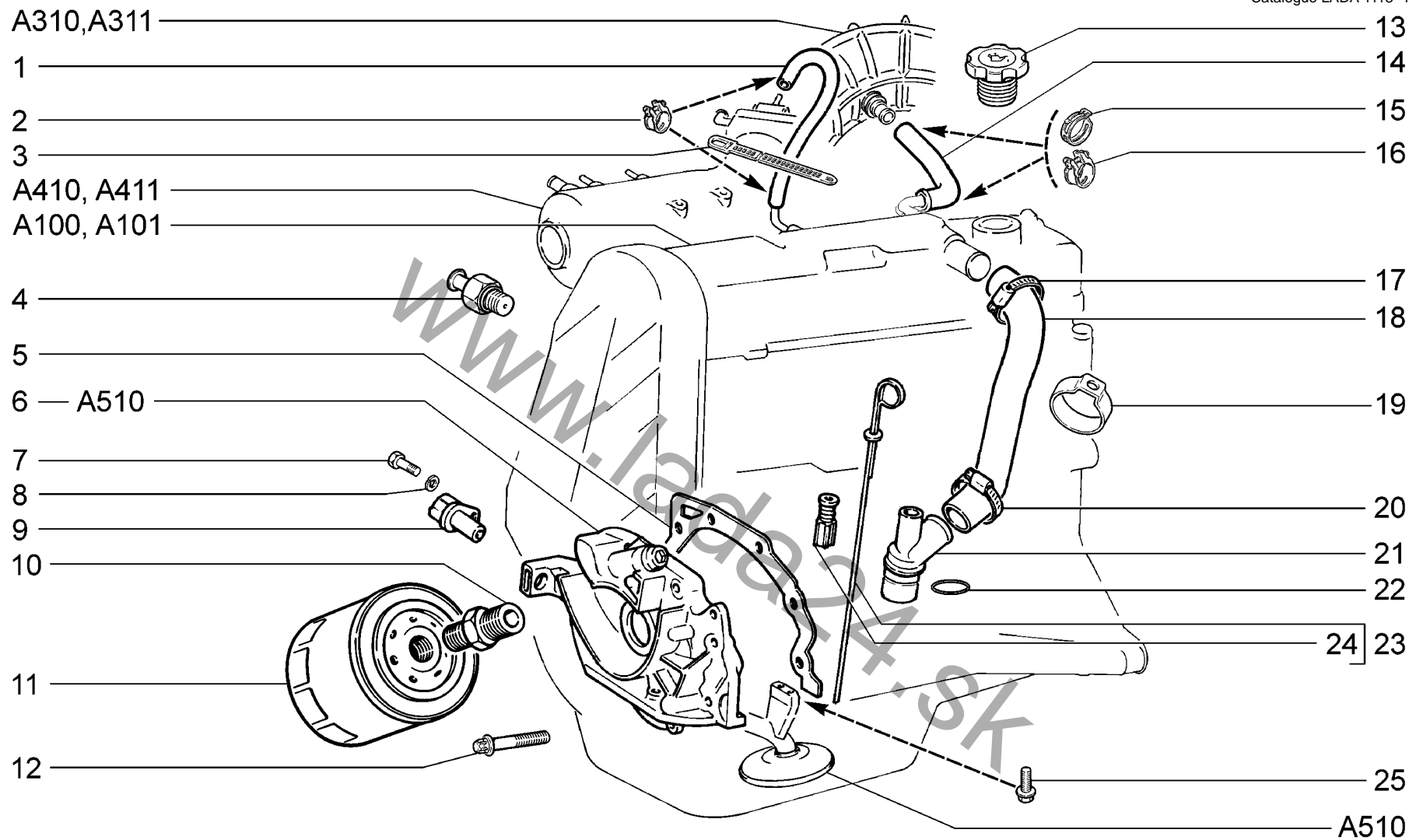

|             |   |                 |
|-------------|---|-----------------|
| <b>A500</b> | <b>Система смазки и вентиляции</b>      | <b>11183-30</b> |
|             | Lubrication and ventilation system      | <b>11183-31</b> |
|             | Système de graissage et ventilation     | <b>11183-33</b> |
|             | Schmier- und Lüftungsanlage             | <b>11183-40</b> |
|             | Sistema de lubricación y de ventilación | <b>11183-41</b> |
|             |   | <b>11183-43</b> |

| п.<br>lt. | № изв.<br>Notif. N. | Дата<br>Not.Data | Номер детали<br>Part N. | Применяемость<br>Application | Кол<br>QTY | RUS Наименование       | GB Description     | F Désignation          | D Benennung         | E Denominación                |
|-----------|---------------------|------------------|-------------------------|------------------------------|------------|------------------------|--------------------|------------------------|---------------------|-------------------------------|
| 13        |                     |                  | + 11190-1009146-00      |                              | 1          | Крышка                 | Cover              | Couvercle              | Deckel              | Tapa                          |
| 14        |                     |                  | + 21110-1014058-10      |                              | 1          | Шланг верхний          | Upper hose         | Tuyau supérieur        | Schlauch, oberer    | Manguera superior             |
| 14        |                     |                  | + 21116-1014058-00      | (E-газ)                      | 1          | Шланг верхний          | Upper hose         | Tuyau supérieur        | Schlauch, oberer    | Manguera superior             |
| 15        |                     |                  | + 21160-1014082-00      | (E-газ)                      | 2          | Хомут пружинный 23x12  | Spring clip 2312   | Collier à ressort 2312 | Federschelle 2312   | Abrazadera elástica 2312      |
| 16        |                     |                  | + 00001-0001689-90      |                              | 2          | Хомут 22               | Clip 22            | Collier 22             | Schelle 22 mm d     | Abrazadera 22                 |
| 17        |                     |                  | + 21080-1300080-10      |                              | 1          | Хомут винтовой         | Screw-type clip    | Collier à vis          | Schraubenschelle    | Abrazadera elicoidal          |
| 18        |                     |                  | + 21080-1014056-10      |                              | 1          | Шланг нижний           | Lower hose         | Tuyau inférieur        | Schlauch unten      | Manguera inferior             |
| 18        |                     |                  | + 21116-1014056-00      | (E-газ)                      | 1          | Шланг нижний           | Lower hose         | Tuyau inférieur        | Schlauch unten      | Manguera inferior             |
| 19        |                     |                  | + 21080-1108158-00      |                              | 1          | Держатель скобы        | Clamp holder       | Support d'étrier       | Spannbügelhalterung | Portador de la grapa          |
| 20        |                     |                  | + 21080-1300080-20      |                              | 1          | Хомут винтовой         | Screw-type clip    | Collier à vis          | Schraubenschelle    | Abrazadera elicoidal          |
| 21        |                     |                  | + 21080-1014213-20      |                              | 1          | Штуцер                 | Coupling           | Raccord                | Stutzen             | Racor                         |
| 22        |                     |                  | + 21080-1014248-00 ~    |                              | 1          | Кольцо уплотнительное  | Sealing ring       | Bague d'étanchéité     | Dichtring           | Anillo de empaquetadura       |
| 22        |                     |                  | + 21080-1014248-01 ~    |                              | 1          | Кольцо уплотнительное  | Sealing ring       | Bague d'étanchéité     | Dichtring           | Anillo de empaquetadura       |
| 23        |                     |                  | + 21080-1009045-00      |                              | 1          | Указатель уровня масла | Oil level dipstick | Jauge à huile          | Olmeßstab           | Indicador del nivel de aceite |
| 24        |                     |                  | + 21010-1009055-00      |                              | 1          | Уплотнитель            | Seal               | Joint d'étanchéité     | Olmeßstabdichtung   | Empaquetadura                 |
| 25        |                     |                  | + 21150-1010076-00      |                              | 2          | Болт колеса            | Wheel bolt         | Boulon de roue         | Radbolzen           | Tornillo de rueda             |

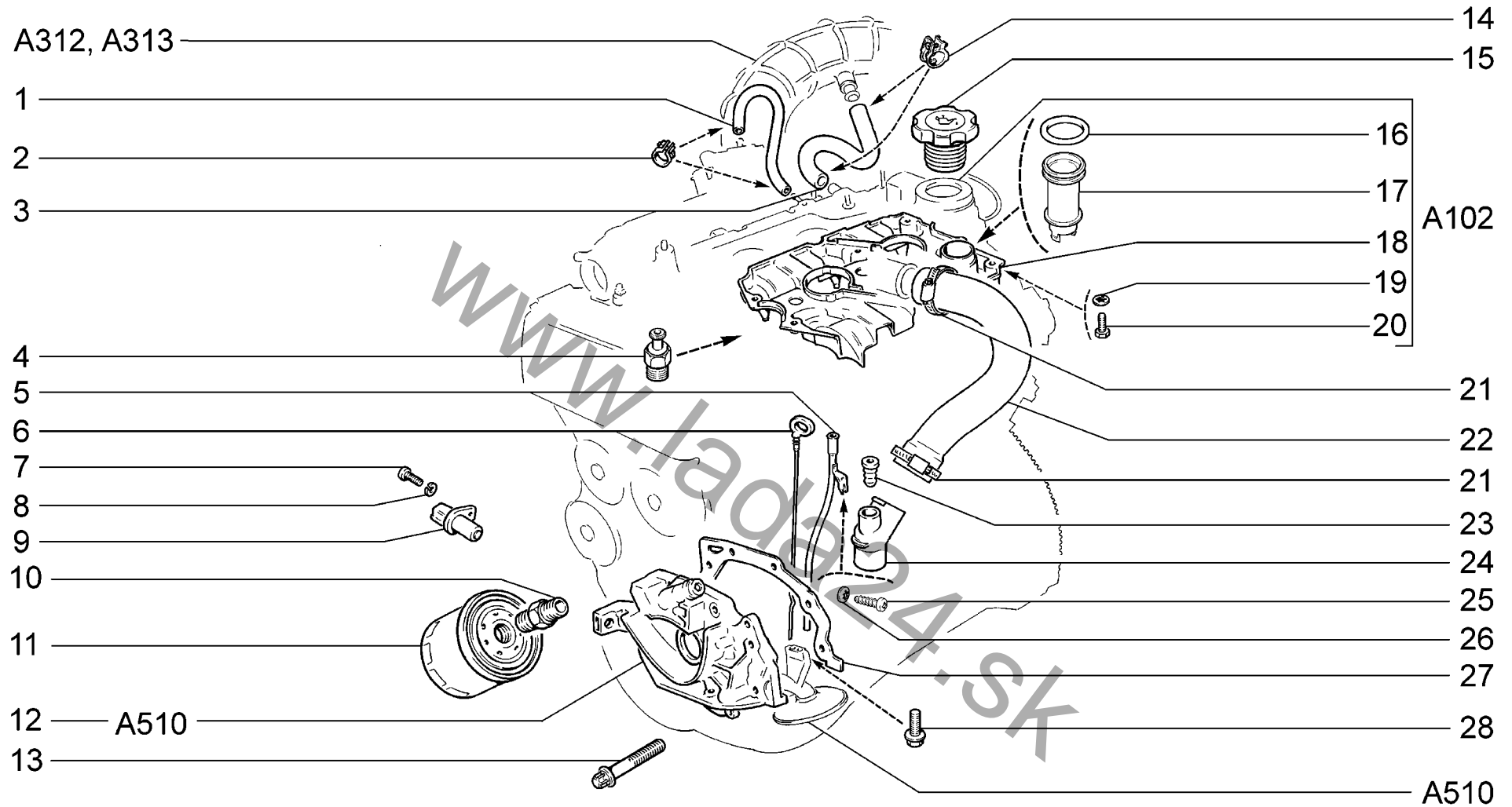

|                    |   |   |
|--------------------|---|---|
| <p><b>A501</b></p> | <p>Система смазки и вентиляции<br/>         Lubrication and ventilation system<br/>         Système de graissage et ventilation<br/>         Schmier- und Lüftungsanlage<br/>         Sistema de lubricación y de ventilación</p> | <p>11184-30<br/>         11184-33<br/>         11184-40<br/>         11184-43</p> |
|--------------------|---|---|

| п.<br>lt. | № изв.<br>Notif. N. | Дата<br>Not.Data | Номер детали<br>Part N. | Применяемость<br>Application | Кол<br>QTY | RUS<br>Наименование                     | GB<br>Description                 | F<br>Désignation                       | D<br>Benennung               | E<br>Denominación                       |
|-----------|---------------------|------------------|-------------------------|------------------------------|------------|---|-----------------------------------|--|------------------------------|---|
| 1         |                     |                  | + 21120-1014240-00      |                              | 1          | Шланг вентиляции 300 мм                 | Vent hose 300 mm                  | Tuyau de ventilation 300 mm            | Schlauch 300 mm              | Tubo de ventilación 300 mm              |
| 1         |                     |                  | + 21126-1014240-00      | (E-газ)                      | 1          | Трубка вентиляции                       | Vent hose                         | Tuyau de ventilation                   | Schlauch                     | Tubo de ventilación                     |
| 2         |                     |                  | + 00001-0001685-90      |                              | 2          | Хомут 12                                | Clip 12                           | Collier 12                             | Schelle 12 mm d              | Abrazadera 12                           |
| 3         |                     |                  | + 21124-1014058-00      |                              | 1          | Шланг верхний                           | Upper hose                        | Tuyau supérieur                        | Schlauch, oberer             | Manguera superior                       |
| 4         |                     |                  | + 11180-3829010-00 ~    |                              | 1          | Датчик контрольной лампы давления масла | Sensor, oil pressure warning lamp | Manocontact de pression d'huile        | Oldruckgeber                 | Sensor de presión de aceite             |
| 4         |                     |                  | 11180-3829010-02 ~      |                              | 1          | Датчик контрольной лампы давления масла | Sensor, oil pressure warning lamp | Manocontact de pression d'huile        | Oldruckgeber                 | Sensor de presión de aceite             |
| 4         |                     |                  | + 11180-3829010-03 ~    |                              | 1          | Датчик контрольной лампы давления масла | Sensor, oil pressure warning lamp | Manocontact de pression d'huile        | Oldruckgeber                 | Sensor de presión de aceite             |
| 5         |                     |                  | + 21124-1009080-00      |                              | 1          | Трубка направляющая                     | Guide tube                        | Tube de guidage                        | Führungsrohr                 | Tubo guía                               |
| 6         |                     |                  | + 21120-1009045-00      |                              | 1          | Указатель уровня масла                  | Oil level dipstick                | Jauge à huile                          | Olmeßstab                    | Indicador del nivel de aceite           |
| 7         |                     |                  | + 00001-0009024-21      |                              | 1          | Болт М6х20                              | Bolt M6x20                        | Boulon M6x20                           | Schraube M6x20               | Tornillo M6x20                          |
| 8         |                     |                  | + 00001-0005164-70      |                              | 1          | Шайба 6 пружинная                       | Spring washer 6                   | Rondelle élastique 6                   | Federscheibe 6               | Arandela 6 elástica                     |
| 9         |                     |                  | + 21120-3847010-00 ~    |                              | 1          | Датчик положения коленвала              | Crankshaft position sensor        | Capteur de vilebrequin                 | Induktionsgeber              | Captador de inducción                   |
| 9         |                     |                  | + 21120-3847010-04 ~    |                              | 1          | Датчик положения коленвала              | Crankshaft position sensor        | Capteur de vilebrequin                 | Induktionsgeber              | Captador de inducción                   |
| 10        |                     |                  | + 21010-1012150-00      |                              | 1          | Штуцер                                  | Union                             | Raccord                                | Stutzen                      | Racor                                   |
| 11        |                     |                  | + 21050-1012005-00 ~    |                              | 1          | Фильтр масляный                         | Oil filter                        | Filtre à huile                         | Oilfilter                    | Filtro de aceite                        |
| 11        |                     |                  | + 21080-1012005-00 ~    |                              | 1          | Фильтр масляный                         | Oil filter                        | Filtre à huile                         | Oilfilter                    | Filtro de aceite                        |
| 11        |                     |                  | + 21080-1012005-08 ~    |                              | 1          | Фильтр масляный                         | Oil filter                        | Filtre à huile                         | Oilfilter                    | Filtro de aceite                        |
| 11        |                     |                  | + 21080-1012005-09 ~    |                              | 1          | Фильтр масляный                         | Oil filter                        | Filtre à huile                         | Oilfilter                    | Filtro de aceite                        |
| 12        |                     |                  | + 21120-1011010-01      |                              | 1          | Насос масляный                          | Oil pump                          | Pompe à huile                          | Olpumpe                      | Bomba de aceite                         |
| 13        |                     |                  | + 21120-1011257-00      |                              | 6          | Болт крепления масляного насоса         | Oil pump bolt                     | Boulon de fixation de la pompe à huile | Befestigungsschraube Olpumpe | Tornillo de fijación de bomba de aceite |
| 14        |                     |                  | + 00001-0001689-90      |                              | 2          | Хомут 22                                | Clip 22                           | Collier 22                             | Schelle 22 mm d              | Abrazadera 22                           |

A501

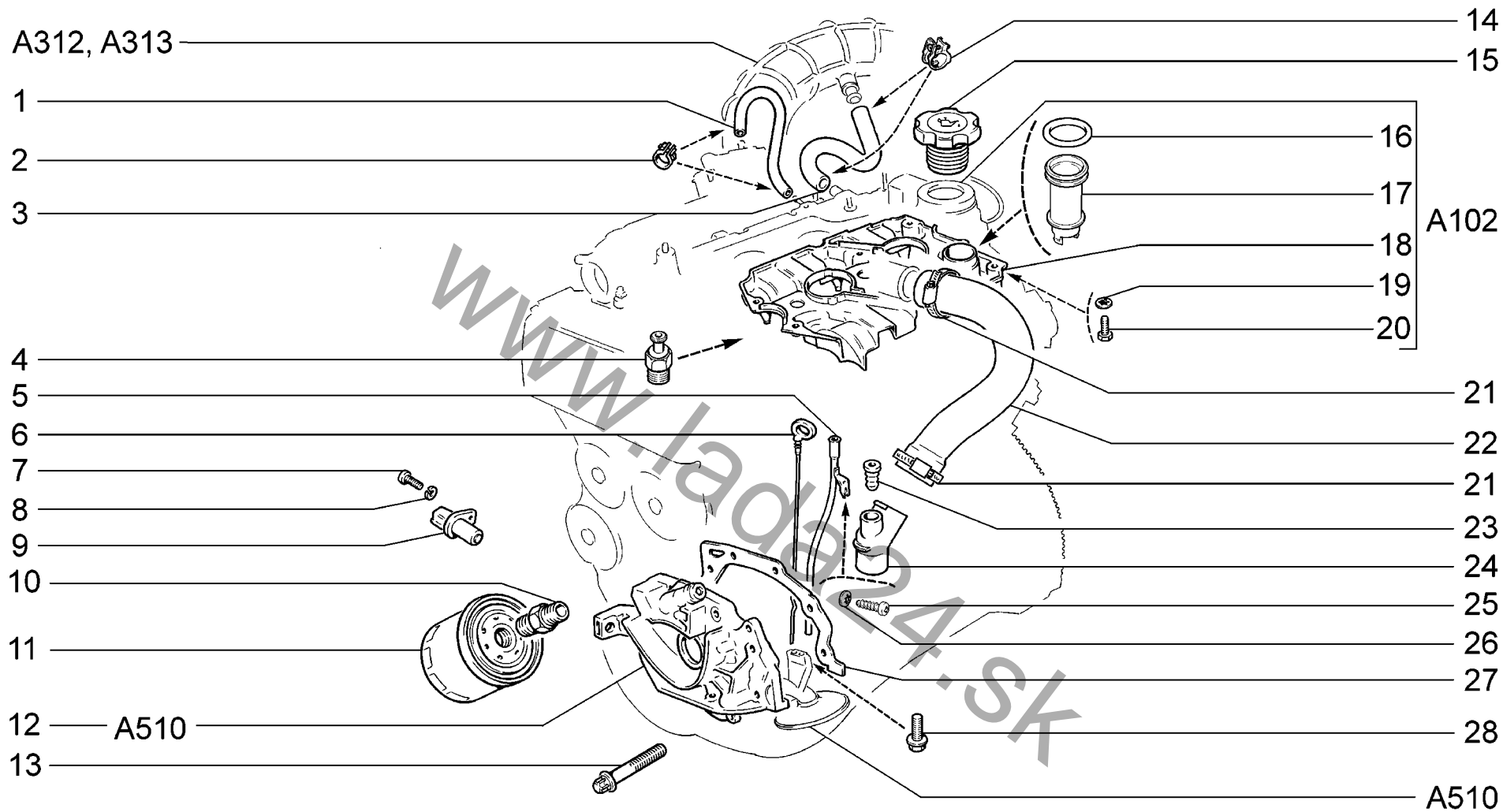

|                    |   |   |
|--------------------|---|---|
| <p><b>A501</b></p> | <p>Система смазки и вентиляции<br/>         Lubrication and ventilation system<br/>         Système de graissage et ventilation<br/>         Schmier- und Lüftungsanlage<br/>         Sistema de lubricación y de ventilación</p> | <p>11184-30<br/>         11184-33<br/>         11184-40<br/>         11184-43</p> |
|--------------------|---|---|



| п.<br>lt. | № изв.<br>Notif. N. | Дата<br>Not.Data | Номер детали<br>Part N. | Применяемость<br>Application | Кол<br>QTY | <b>RUS</b> Наименование     | <b>GB</b> Description | <b>F</b> Désignation                     | <b>D</b> Benennung   | <b>E</b> Denominación  |
|-----------|---------------------|------------------|-------------------------|------------------------------|------------|-----------------------------|-----------------------|--|----------------------|------------------------|
| 15        |                     |                  | + 11190-1009146-00      |                              | 1          | Крышка                      | Cover                 | Couvercle                                | Deckel               | Tapa                   |
| 16        |                     |                  | + 21124-1014166-00      |                              | 1          | Уплотнитель маслоотражателя | Seal, oil deflector   | Joint d'étanchéité de déflecteur d'huile | Olabweiser-Dichtring | Empaquetadura          |
| 17        |                     |                  | + 21124-1014164-00      |                              | 1          | Маслоотражатель             | Oil deflector         | Déflecteur d'huile                       | Olabweiser           | Deflector de aceite    |
| 18        |                     |                  | + 21120-1014231-10      |                              | 1          | Сепаратор                   | Separator             | Séparateur                               | Separator            | Separador              |
| 19        |                     |                  | + 00001-0026052-71      |                              | 6          | Шайба 5 стопорная           | Lock washer 5         | Rondelle d'arrêt 5                       | Sicherungsscheibe 5  | Arandela 5 de fijación |
| 19        |                     |                  | + 00001-0026444-01      |                              | 1          | Шайба 6                     | Washer 6              | Rondelle 6                               | Scheibe 6            | Arandela 6             |
| 20        |                     |                  | + 00001-0009020-21      |                              | 1          | Болт М6х12                  | Bolt M6x12            | Boulon M6x12                             | Schraube M6x12       | Tornillo M6x12         |
| 20        |                     |                  | + 00001-0009778-21      |                              | 6          | Болт М5х16                  | Bolt M5x16            | Boulon M5x16                             | Schraube M5x16       | Tornillo M5x16         |
| 21        |                     |                  | + 21080-1300080-20      |                              | 2          | Хомут винтовой              | Screw-type clip       | Collier à vis                            | Schraubenschele      | Abrazadera elicoidal   |
| 22        |                     |                  | + 21120-1014056-00      |                              | 1          | Шланг нижний                | Lower hose            | Tuyau inférieur                          | Schlauch unten       | Manguera inferior      |
| 23        |                     |                  | + 21120-1009078-00      |                              | 1          | Уплотнитель                 | Grommet               | Joint d'étanchéité                       | Dichtung             | Empaquetadura          |
| 24        |                     |                  | + 21120-1014213-00      |                              | 1          | Штуцер                      | Coupling              | Raccord                                  | Stutzen              | Racor                  |
| 25        |                     |                  | + 00001-0076713-01      |                              | 1          | Винт самонарезающий         | Self-tapping screw    | Vis taraudeuse                           | Blechschaube         | Tornillo autorroscante |
| 26        |                     |                  | + 00001-0025990-71      |                              | 1          | Шайба 6 стопорная           | Lock washer 6         | Rondelle d'arrêt 6                       | Sicherungsscheibe 6  | Arandela 6 de fijación |
| 27        |                     |                  | + 21080-1011065-10      |                              | 1          | Прокладка насоса            | Pump gasket           | Joint de pompe                           | Pumpendichtung       | Junta de la bomba      |
| 28        |                     |                  | + 21150-1010076-00      |                              | 2          | Болт колеса                 | Wheel bolt            | Boulon de roue                           | Radbolzen            | Tornillo de rueda      |

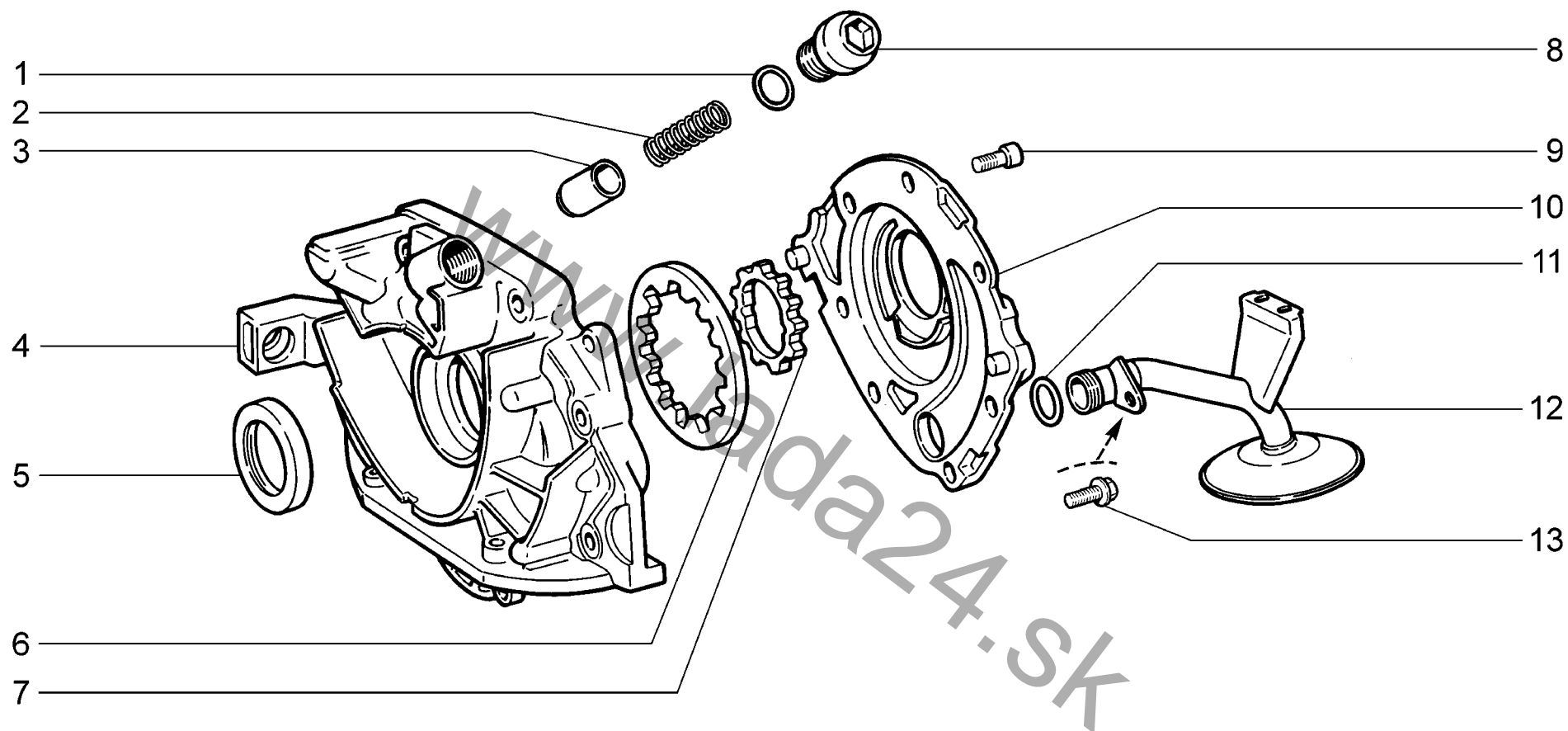

|             |   |          |          |
|-------------|---|----------|----------|
| <b>A510</b> | Насос масляный<br>Oil pump<br>Pompe à huile<br>Ölpumpe<br>Bomba de aceite | 11183-30 | 11184-30 |
|             |   | 11183-31 | 11184-33 |
|             |   | 11183-33 | 11184-40 |
|             |   | 11183-40 | 11184-43 |
|             |   | 11183-41 |          |
|             |   | 11183-43 |          |

| п. № изв. Дата         | Номер детали         | Применяемость | Кол | RUS Наименование           | GB Description              | F Désignation                            | D Benennung           | E Denominación               |
|------------------------|----------------------|---------------|-----|----------------------------|-----------------------------|--|-----------------------|------------------------------|
| lt. Notif. N. Not.Data | Part N.              | Application   | QTY |                            |                             |  |                       |                              |
| 1                      | + 21080-1011062-00   |               | 1   | Кольцо уплотнительное      | Sealing ring                | Bague d'étanchéité                       | Dichtring             | Anillo de empaquetadura      |
| 2                      | + 21080-1011058-00   |               | 1   | Пружина                    | Spring                      | Ressort                                  | Feder                 | Muelle                       |
| 3                      | + 21080-1011090-00   |               | 1   | Клапан редукционный        | Pressure relief valve       | Soupape de décharge                      | Druckminderer         | Válvula reductora            |
| 4                      | 21120-1011052-01     |               | 1   | Крышка насоса              | Pump cover                  | Couvercle de pompe                       | Olpumpendeckel        | Tapa de bomba                |
| 5                      | + 21080-1005034-00 ~ |               | 1   | Сальник коленвала передний | Oil seal, crankshaft, front | Garniture d'étanchéité AV de vilebrequin | Wellendichtring vorne | Retén del cigüeñal delantero |
| 5                      | + 21080-1005034-01 ~ |               | 1   | Сальник коленвала передний | Oil seal, crankshaft, front | Garniture d'étanchéité AV de vilebrequin | Wellendichtring vorne | Retén del cigüeñal delantero |
| 5                      | + 21080-1005034-02 ~ |               | 1   | Сальник коленвала передний | Oil seal, crankshaft, front | Garniture d'étanchéité AV de vilebrequin | Wellendichtring vorne | Retén del cigüeñal delantero |
| 5                      | + 21080-1005034-03 ~ |               | 1   | Сальник коленвала передний | Oil seal, crankshaft, front | Garniture d'étanchéité AV de vilebrequin | Wellendichtring vorne | Retén del cigüeñal delantero |
| 6                      | + 21080-1011032-00   |               | 1   | Шестерня ведомая           | Driven gear                 | Pignon entraîné                          | Olpumpenzahnrad       | Piñón conducido              |
| 7                      | + 21080-1011045-00   |               | 1   | Шестерня ведущая           | Drive gear                  | Pignon d'attaque                         | Olpumpenantriebsrad   | Piñón motriz                 |
| 8                      | + 21120-1011061-00   |               | 1   | Пробка                     | Cap                         | Bouchon                                  | Stopfen               | Tapón                        |
| 9                      | + 21080-1011023-10   |               | 6   | Болт                       | Bolt                        | Boulon                                   | Schraube              | Tornillo                     |
| 10                     | + 21080-1011015-00   |               | 1   | Корпус насоса              | Pump body                   | Corps de pompe                           | Pumpengehäuse         | Cuerpo de bomba              |
| 11                     | + 21080-1010075-00   |               | 1   | Кольцо уплотнительное      | Sealing ring                | Bague d'étanchéité                       | Dichtring             | Anillo de empaquetadura      |
| 12                     | + 21080-1010010-00   |               | 1   | Приемник насоса            | Oil pump intake strainer    | Crépine de pompe à huile                 | Pumpeneinlauf         | Receptor de la bomba         |
| 13                     | + 21150-1010077-00   |               | 1   | Болт колеса                | Wheel bolt                  | Boulon de roue                           | Radbolzen             | Tornillo de rueda            |

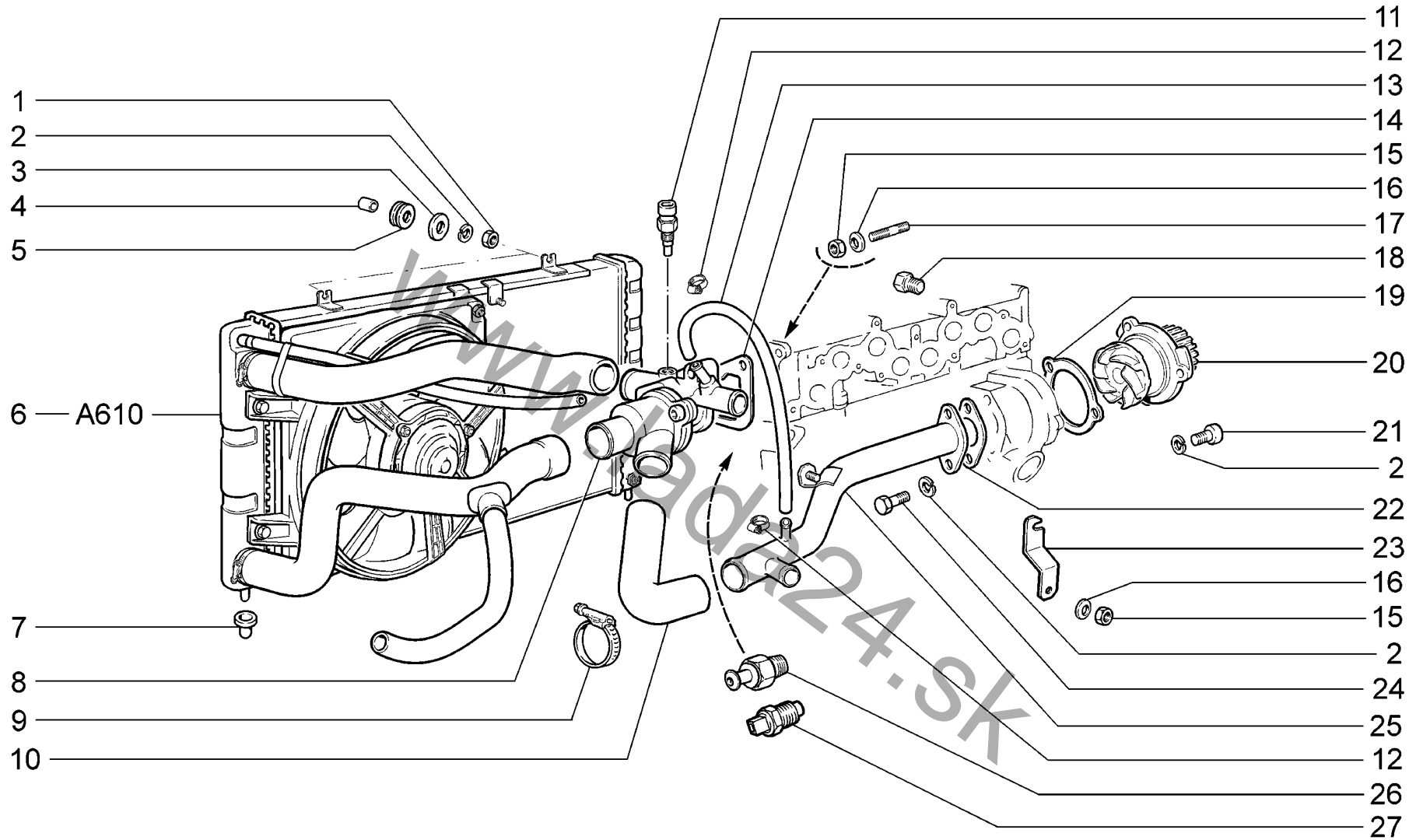

|             |                            |               |               |
|-------------|----------------------------|---------------|---------------|
| <b>A600</b> | Система охлаждения         | 11183-30 (01) | 11184-30 (02) |
|             | Cooling system             | 11183-31 (01) | 11184-33 (02) |
|             | Circuit de refroidissement | 11183-33 (01) | 11184-40 (02) |
|             | Kühlanlage                 | 11183-40 (01) | 11184-43 (02) |
|             | Sistema de refrigeración   | 11183-41 (01) |               |
|             |                            | 11183-43 (01) |               |

| п. № изв. Дата         | Номер детали         | Применяемость | Кол | RUS Наименование        | GB Description             | F Désignation               | D Benennung         | E Denominación        |
|------------------------|----------------------|---------------|-----|-------------------------|----------------------------|-----------------------------|---------------------|-----------------------|
| lt. Notif. N. Not.Data | Part N.              | Application   | QTY |                         |                            |                             |                     |                       |
| 1                      | + 00001-0058962-21   |               | 2   | Гайка М6                | Nut M6                     | Ecrou M6                    | Mutter M6           | Tuerca M6             |
| 2                      | + 00001-0005164-70   |               | 7   | Шайба 6 пружинная       | Spring washer 6            | Rondelle élastique 6        | Federscheibe 6      | Arandela 6 elástica   |
| 3                      | + 00001-0026437-01   |               | 2   | Шайба 6                 | Washer 6                   | Rondelle 6                  | Scheibe 6           | Arandela 6            |
| 4                      | + 21030-1308031-00   |               | 2   | Втулка дистанционная    | Distance sleeve            | Douille entretoise          | Abstandshülse       | Buje espaciador       |
| 5                      | + 21030-1308030-00   |               | 2   | Втулка упругая          | Flexible bush              | Douille élastique           | Elastische Buchse   | Buje elástico         |
| 6                      | + 11180-1300010-00   | (01)          | 1   | Радиатор с вентилятором | Radiator and fan           | Radiateur avec ventilateurs | Kühler mit Lüfter   | Radiador              |
| 6                      | + 11180-1300010-10   | (01 - КУ)     | 1   | Радиатор с вентилятором | Radiator and fan           | Radiateur avec ventilateurs | Kühler mit Lüfter   | Radiador              |
| 6                      | + 11186-1300010-00   | (01 - Е-газ)  | 1   | Радиатор с вентилятором | Radiator and fan           | Radiateur avec ventilateurs | Kühler mit Lüfter   | Radiador              |
| 6                      | + 11190-1300010-30   | (02)          | 1   | Радиатор с вентилятором | Radiator and fan           | Radiateur avec ventilateurs | Kühler mit Lüfter   | Radiador              |
| 6                      | + 11190-1300010-40   | (02 - КУ)     | 1   | Радиатор с вентилятором | Radiator and fan           | Radiateur avec ventilateurs | Kühler mit Lüfter   | Radiador              |
| 7                      | + 21230-1302060-00   |               | 2   | Опора радиатора         | Radiator mounting rubber   | Appui de radiateur          | Kühlerlager         | Soporte del radiador  |
| 8                      | + 11180-1306010-00 ~ |               | 1   | Термостат               | Thermostat                 | Thermostat                  | Thermostat          | Termóstato            |
| 8                      | + 11180-1306010-01 ~ |               | 1   | Термостат               | Thermostat                 | Thermostat                  | Thermostat          | Termóstato            |
| 8                      | + 11180-1306010-02 ~ |               | 1   | Термостат               | Thermostat                 | Thermostat                  | Thermostat          | Termóstato            |
| 8                      | + 11180-1306010-03 ~ |               | 1   | Термостат               | Thermostat                 | Thermostat                  | Thermostat          | Termóstato            |
| 8                      | + 11180-1306010-04 ~ |               | 1   | Термостат               | Thermostat                 | Thermostat                  | Thermostat          | Termóstato            |
| 9                      | + 21080-1300080-70 ~ |               | 4   | Хомут винтовой          | Screw-type clip            | Collier à vis               | Schraubenschele     | Abrazadera elicoidal  |
| 9                      | + 21080-1300080-71 ~ |               | 4   | Хомут винтовой          | Screw-type clip            | Collier à vis               | Schraubenschele     | Abrazadera elicoidal  |
| 10                     | + 11180-1303093-00   | (01)          | 1   | Шланг соединительный    | Connecting hose            | Flexible de raccordement    | Verbindungsschlauch | Manguito de unión     |
| 10                     | + 11190-1303093-00   | (02)          | 1   | Шланг соединительный    | Connecting hose            | Flexible de raccordement    | Verbindungsschlauch | Manguito de unión     |
| 11                     | + 21120-3851010-00 ~ |               | 1   | Датчик температуры      | Coolant temperature sender | Sonde de température        | Temperaturfühler    | Sensor de temperatura |
| 11                     | + 21120-3851010-05 ~ |               | 1   | Датчик температуры      | Coolant temperature sender | Sonde de température        | Temperaturfühler    | Sensor de temperatura |
| 12                     | + 21080-1300080-40 ~ | (Е-газ)       | 2   | Хомут винтовой          | Screw-type clip            | Collier à vis               | Schraubenschele     | Abrazadera elicoidal  |
| 12                     | + 21080-1300080-41 ~ | (Е-газ)       | 2   | Хомут винтовой          | Screw-type clip            | Collier à vis               | Schraubenschele     | Abrazadera elicoidal  |
| 13                     | + 11180-1303097-00 ~ | (Е-газ)       | 1   | Трубка сливная          | Return pipe                | Tube de retour              | Rücklaufleitung     | Tubo de drenaje       |

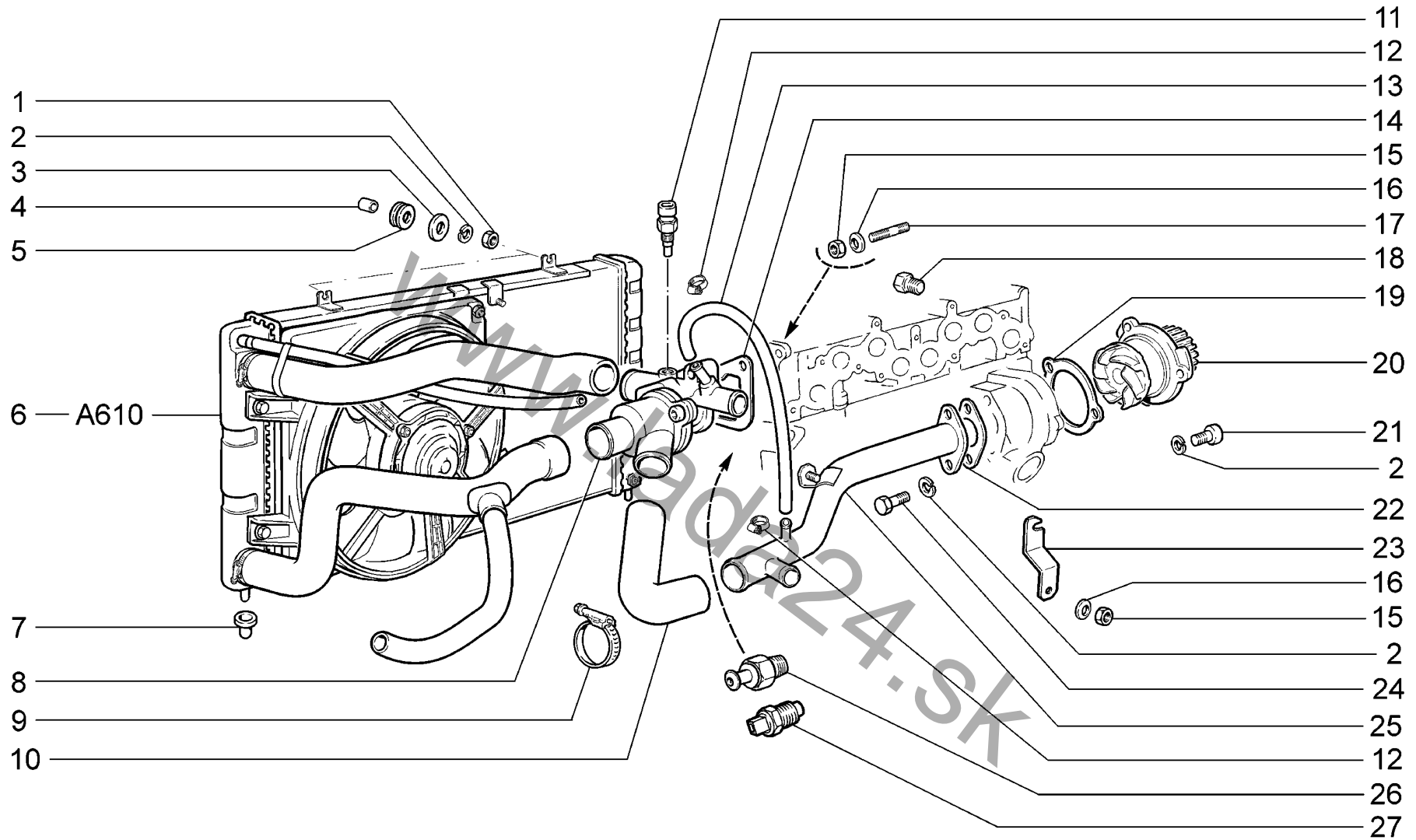

|             |                            |               |               |
|-------------|----------------------------|---------------|---------------|
| <b>A600</b> | Система охлаждения         | 11183-30 (01) | 11184-30 (02) |
|             | Cooling system             | 11183-31 (01) | 11184-33 (02) |
|             | Circuit de refroidissement | 11183-33 (01) | 11184-40 (02) |
|             | Kühlanlage                 | 11183-40 (01) | 11184-43 (02) |
|             | Sistema de refrigeración   | 11183-41 (01) |               |
|             |                            | 11183-43 (01) |               |

| п.<br>lt. | № изв.<br>Notif. N. | Дата<br>Not.Data | Номер детали<br>Part N. | Применяемость<br>Application | Кол<br>QTY | RUS<br>Наименование               | GB<br>Description        | F<br>Désignation             | D<br>Benennung             | E<br>Denominación              |
|-----------|---------------------|------------------|-------------------------|------------------------------|------------|-----------------------------------|--------------------------|------------------------------|----------------------------|--------------------------------|
| 14        |                     |                  | + 21100-1303017-00 ~    |                              | 1          | Прокладка                         | Gasket                   | Joint                        | Dichtung                   | Junta                          |
| 15        |                     |                  | + 00001-0061008-11 ~    |                              | 3          | Гайка М8                          | Nut M8                   | Ecrou M8                     | Mutter M8                  | Tuerca M8                      |
| 16        |                     |                  | + 00001-0011980-73 ~    |                              | 3          | Шайба 8 пружинная коническая      | Spring washer 8, tapered | Rondelle à ressort conique 8 | Federscheibe 8             | Arandela 8 elástica cónica     |
| 17        |                     |                  | + 00001-0035175-21 ~    |                              | 1          | Шпилька М8х45                     | Stud M8x45               | Goujon M8x45                 | Stift M8x45                | Espárrago M8x45                |
| 17        |                     |                  | + 00001-0035435-21 ~    |                              | 1          | Шпилька М8х25                     | Stud M8x25               | Goujon M8x25                 | Stift M8x25                | Espárrago M8x25                |
| 18        |                     |                  | + 21010-1305026-00 ~    |                              | 1          | Пробка сливная                    | Drain plug               | Bouchon de vidange           | Ablafschraube              | Tapón de drenaje               |
| 19        |                     |                  | + 21100-1307042-00 ~    |                              | 1          | Прокладка насоса                  | Gasket, pump             | Joint de pompe               | Kühlmittelpumpendichtung   | Junta de la bomba              |
| 20        |                     |                  | + 21090-1307010-00 ~    | (01)                         | 1          | Насос водяной                     | Water pump               | Pompe à eau                  | Wasserpumpe                | Bomba de agua                  |
| 20        |                     |                  | + 21114-1307010-01 ~    | (01)                         | 1          | Насос водяной                     | Water pump               | Pompe à eau                  | Wasserpumpe                | Bomba de agua                  |
| 20        |                     |                  | + 21126-1307010-10      | (02)                         | 1          | Насос водяной                     | Water pump               | Pompe à eau                  | Wasserpumpe                | Bomba de agua                  |
| 21        |                     |                  | + 21080-1011023-00      |                              | 3          | Болт М6х20                        | Bolt M6x20               | Boulon M6x20                 | Schraube M6x20             | Tornillo M6x20                 |
| 22        |                     |                  | + 21100-1303067-00      |                              | 1          | Прокладка                         | Gasket                   | Joint                        | Dichtung                   | Junta                          |
| 23        |                     |                  | + 11180-1303069-00      |                              | 1          | Кронштейн                         | Bracket                  | Support                      | Halter                     | Soporte                        |
| 24        |                     |                  | + 00001-0009024-21      |                              | 2          | Болт М6х20                        | Bolt M6x20               | Boulon M6x20                 | Schraube M6x20             | Tornillo M6x20                 |
| 25        |                     |                  | + 11180-1303055-00      |                              | 1          | Труба подводящая                  | Supply pipe              | Tube d'arrivée               | Einlaufrohr                | Tubo de entrada                |
| 26        |                     |                  | + 11180-3828110-00 ~    |                              | 1          | Датчик указателя температуры воды | Water temperature sensor | Sonde de température d'eau   | Kühlmitteltemperaturfühler | Transmisor temperatura de agua |
| 26        |                     |                  | + 11180-3828110-01 ~    |                              | 1          | Датчик указателя температуры воды | Water temperature sensor | Sonde de température d'eau   | Kühlmitteltemperaturfühler | Transmisor temperatura de agua |
| 27        |                     |                  | + 21010-3808600-00 ~    | (E-газ)                      | 1          | Датчик указателя температуры воды | Water temperature sensor | Sonde de température d'eau   | Kühlmitteltemperaturfühler | Transmisor temperatura de agua |
| 27        |                     |                  | + 21010-3808600-02 ~    | (E-газ)                      | 1          | Датчик указателя температуры воды | Water temperature sensor | Sonde de température d'eau   | Kühlmitteltemperaturfühler | Transmisor temperatura de agua |

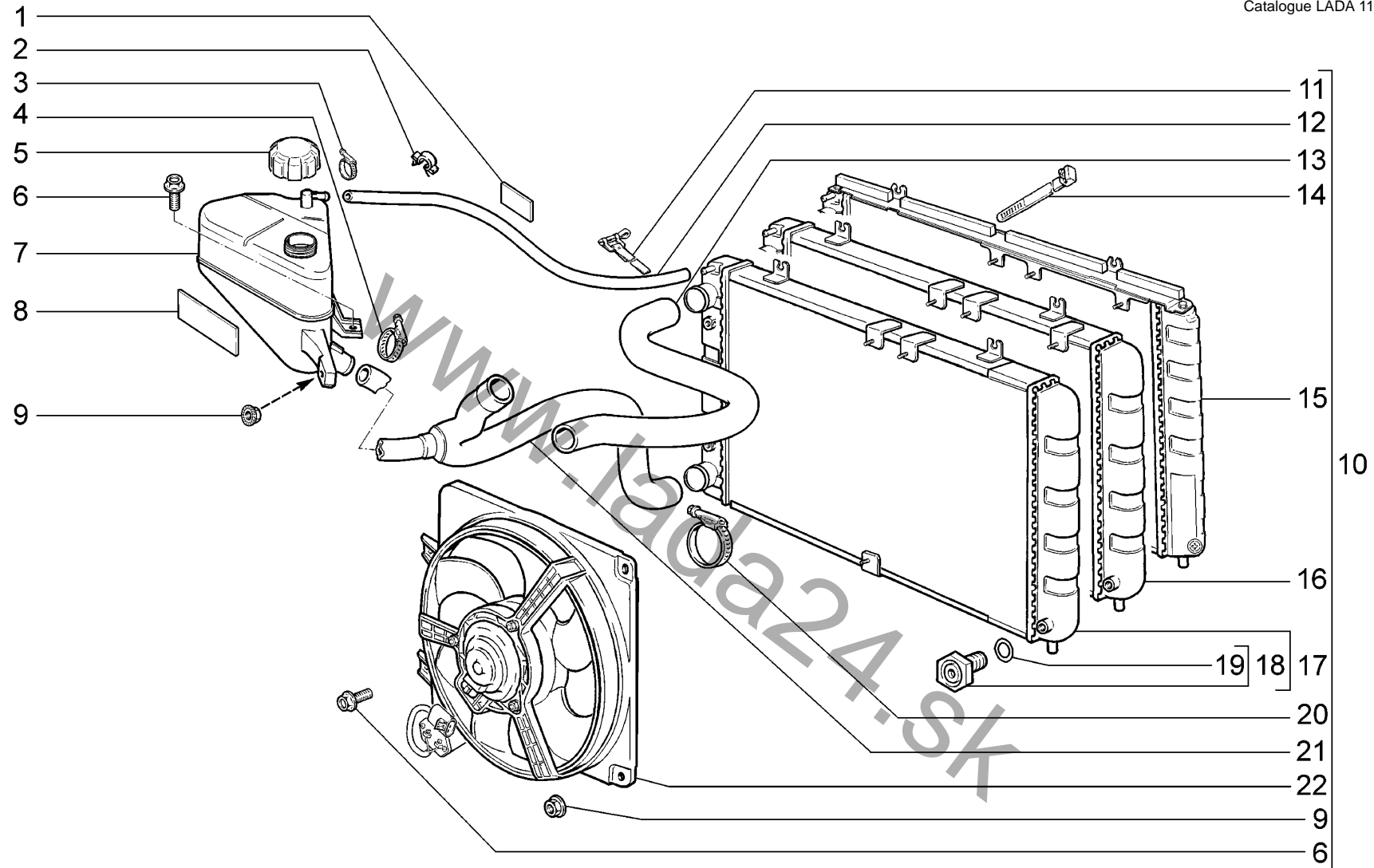

**A610**

Радиатор и бачок расширительный  
 Radiator with surge tank  
 Radiateur et vase d'expansion  
 Kühler und Ausdehnungsbehälter  
 Radiador y depósito de expansión

11183-30 (01)  
 11183-31 (01)  
 11183-33 (01)  
 11183-40 (01)  
 11183-41 (01)  
 11183-43 (01)

11184-30 (02)  
 11184-33 (02)  
 11184-40 (02)  
 11184-43 (02)



| п. № изв. Дата         | Номер детали         | Применяемость    | Кол | RUS Наименование                    | GB Description              | F Désignation                     | D Benennung                       | E Denominación                               |
|------------------------|----------------------|------------------|-----|-------------------------------------|-----------------------------|-----------------------------------|-----------------------------------|--|
| lt. Notif. N. Not.Data | Part N.              | Application      | QTY |                                     |                             |                                   |                                   |  |
| 1                      | + 11180-1300101-00   | (01)             | 1   | Прокладка                           | Gasket                      | Joint                             | Dichtung                          | Junta  |
| 2                      | + 00001-0045694-80   |                  | 1   | Скоба 10                            | Clamp 10                    | Etrier 10                         | Kabelschelle 10                   | Grapa 10                                     |
| 3                      | + 21080-1300080-40 ~ |                  | 1   | Хомут винтовой                      | Screw-type clip             | Collier à vis                     | Schraubenschelle                  | Abrazadera elicoidal                         |
| 3                      | + 21080-1300080-41 ~ |                  | 1   | Хомут винтовой                      | Screw-type clip             | Collier à vis                     | Schraubenschelle                  | Abrazadera elicoidal                         |
| 4                      | + 21080-1300080-60 ~ |                  | 1   | Хомут винтовой                      | Screw-type clip             | Collier à vis                     | Schraubenschelle                  | Abrazadera elicoidal                         |
| 4                      | + 21080-1300080-61 ~ |                  | 1   | Хомут винтовой                      | Screw-type clip             | Collier à vis                     | Schraubenschelle                  | Abrazadera elicoidal                         |
| 5                      | + 21080-1311065-01 ~ |                  | 1   | Пробка расширительного бачка        | Expansion tank cap          | Bouchon de vase d'expansion       | Ausgleichsbehälterverschlußdeckel | Tapón de depósito de expansión               |
| 5                      | + 21080-1311065-03 ~ |                  | 1   | Пробка расширительного бачка        | Expansion tank cap          | Bouchon de vase d'expansion       | Ausgleichsbehälterverschlußdeckel | Tapón de depósito de expansión               |
| 6                      | + 00001-0038360-21   |                  | 3   | Болт М6х12 с зубчатым буртиком      | Toothed collar bolt M6x12   | Boulon M6x12 à collet denté       | Zahnbandschraube M6x12            | Tornillo M6x12 de collar dentado             |
| 7                      | + 11180-1311010-00   |                  | 1   | Бачок расширительный                | Expansion tank              | Vase d'expansion                  | Ausgleichsbehälter                | Depósito de expansión                        |
| 8                      | + 21100-1311094-00   |                  | 1   | Прокладка нижняя                    | Gasket, lower               | Joint inférieur                   | Dichtung unten                    | Junta inferior                               |
| 9                      | + 00001-0038321-01   |                  | 3   | Гайка М6 с зубчатым буртиком        | Toothed collar nut M6       | Ecrou M6 à collet denté           | Zahnbundmutter M6                 | Tuerca M6 de collar dentado                  |
| 10                     | + 11180-1300010-00   | (01)             | 1   | Радиатор с вентилятором             | Radiator and fan            | Radiateur avec ventilateurs       | Kühler mit Lüfter                 | Radiador                                     |
| 10                     | + 11180-1300010-10   | (01 - КУ)        | 1   | Радиатор с вентилятором             | Radiator and fan            | Radiateur avec ventilateurs       | Kühler mit Lüfter                 | Radiador                                     |
| 10                     | + 11186-1300010-00   | (01 - Е-газ)     | 1   | Радиатор с вентилятором             | Radiator and fan            | Radiateur avec ventilateurs       | Kühler mit Lüfter                 | Radiador                                     |
| 10                     | + 11190-1300010-30   | (02)             | 1   | Радиатор с вентилятором             | Radiator and fan            | Radiateur avec ventilateurs       | Kühler mit Lüfter                 | Radiador                                     |
| 10                     | + 11190-1300010-40   | (02 - КУ)        | 1   | Радиатор с вентилятором             | Radiator and fan            | Radiateur avec ventilateurs       | Kühler mit Lüfter                 | Radiador                                     |
| 11                     | + 00001-0021700-90   |                  | 1   | Хомут 16 ленточный                  | Retaining strap 16          | Collier à ruban 16                | Bandschelle 16 mm d               | Abrazadera 16 de cinta                       |
| 12                     | + 11180-1303095-00   | (01)             | 1   | Шланг паротводящий                  | Vapour discharge hose       | Tuyau d'évacuation des vapeurs    | Dampfableitrohr                   | Manguera derivador del vapor                 |
| 12                     | + 11190-1303095-00   | (01 - Е-газ)(02) | 1   | Шланг паротводящий                  | Vapour discharge hose       | Tuyau d'évacuation des vapeurs    | Dampfableitrohr                   | Manguera derivador del vapor                 |
| 13                     | + 11180-1303025-00   | (01)             | 1   | Шланг подводящий                    | Supply hose                 | Tuyau d'arrivée                   | Einlaufschlauch                   | Manguera de entrada                          |
| 13                     | + 11190-1303025-00   | (02)             | 1   | Шланг подводящий                    | Supply hose                 | Tuyau d'arrivée                   | Einlaufschlauch                   | Manguera de entrada                          |
| 14                     | + 21080-3401228-00   |                  | 1   | Хомут чехла рейки                   | Clip                        | Collier                           | Schelle                           | Abrazadera                                   |
| 15                     | + 11190-1301012-02   | (КУ)             | 1   | Радиатор                            | Radiator                    | Radiateur                         | Kühler                            | Radiador                                     |
| 16                     | + 11190-1301012-00   | (02)             | 1   | Радиатор                            | Radiator                    | Radiateur                         | Kühler                            | Radiador                                     |
| 16                     | + 11190-1301012-01   | (01 - Е-газ)     | 1   | Радиатор                            | Radiator                    | Radiateur                         | Kühler                            | Radiador                                     |
| 17                     | + 11180-1301012-00   | (01)             | 1   | Радиатор                            | Radiator                    | Radiateur                         | Kühler                            | Radiador                                     |
| 18                     | + 11180-1305027-00   |                  | 1   | Пробка сливная                      | Drain plug                  | Bouchon de vidange                | Ablaßschraube                     | Tapón de drenaje                             |
| 19                     | + 21080-1305029-00   |                  | 1   | Кольцо уплотнительное               | Sealing ring                | Bague d'étanchéité                | Dichtring                         | Anillo de empaquetadura                      |
| 20                     | + 21080-1300080-70 ~ |                  | 2   | Хомут винтовой                      | Screw-type clip             | Collier à vis                     | Schraubenschelle                  | Abrazadera elicoidal                         |
| 20                     | + 21080-1300080-71 ~ |                  | 2   | Хомут винтовой                      | Screw-type clip             | Collier à vis                     | Schraubenschelle                  | Abrazadera elicoidal                         |
| 21                     | + 11180-1303008-00 ~ | (01)             | 1   | Шланг отводящий                     | Return hose                 | Tuyau de départ                   | Auslaufschlauch                   | Manguera de salida                           |
| 21                     | + 11180-1303008-01 ~ | (01)             | 1   | Шланг отводящий                     | Return hose                 | Tuyau de départ                   | Auslaufschlauch                   | Manguera de salida                           |
| 21                     | + 11186-1303008-00 ~ | (01 - Е-газ)     | 1   | Шланг отводящий                     | Return hose                 | Tuyau de départ                   | Auslaufschlauch                   | Manguera de salida                           |
| 21                     | + 11190-1303008-00   | (02)             | 1   | Шланг отводящий                     | Return hose                 | Tuyau de départ                   | Auslaufschlauch                   | Manguera de salida                           |
| 22                     | + 11180-1300025-00 ~ |                  | 1   | Электровентилятор с кожухом в сборе | Electric fan with cowl assy | Motovenilateur avec capot complet | Lüfter mit Gehäuse, kompl.        | Ventilador eléctrico con soporte en conjunto |
| 22                     | + 11180-1300025-01 ~ |                  | 1   | Электровентилятор с кожухом в сборе | Electric fan with cowl assy | Motovenilateur avec capot complet | Lüfter mit Gehäuse, kompl.        | Ventilador eléctrico con soporte en conjunto |

A610

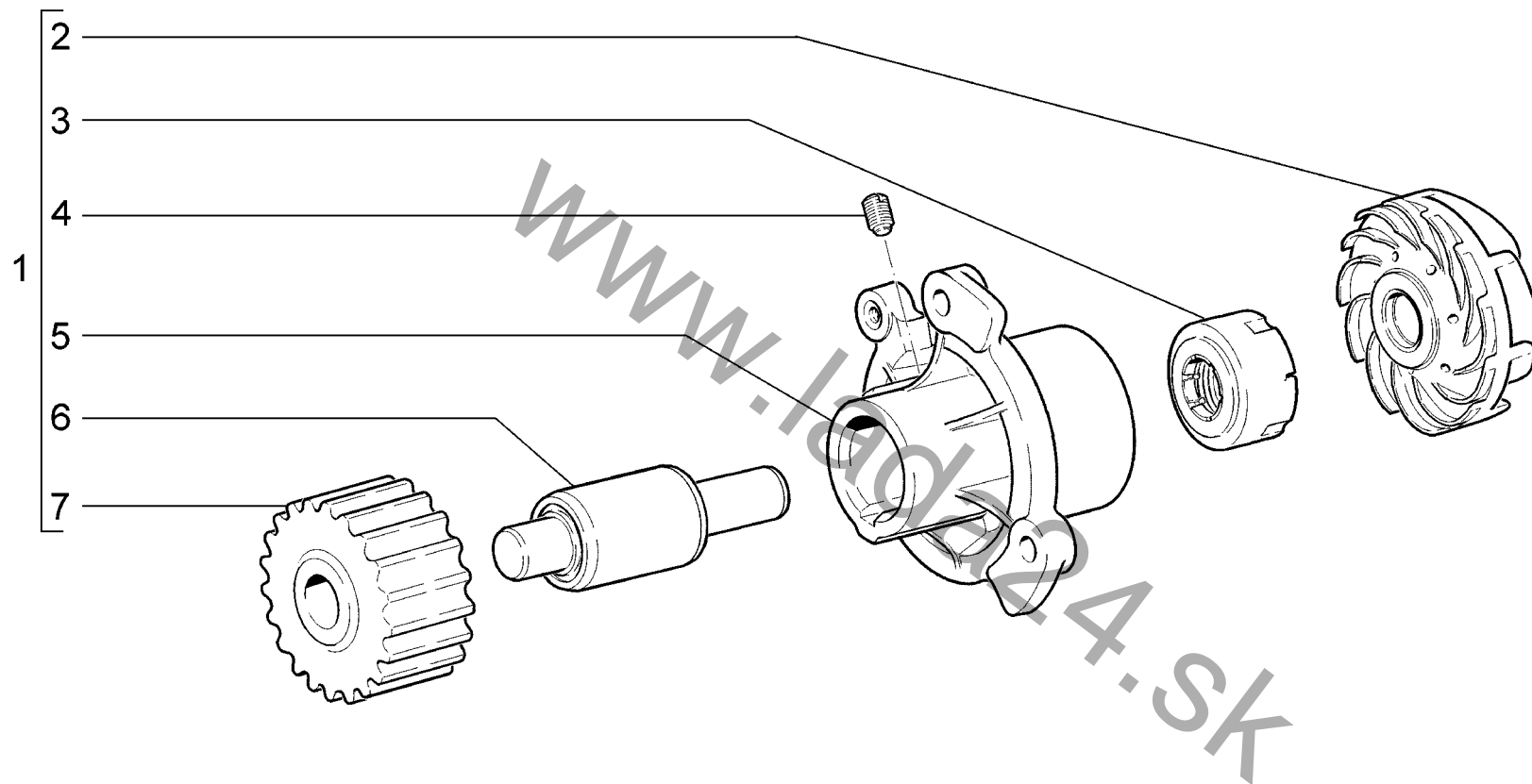

|                    |   |   |
|--------------------|---|---|
| <p><b>A620</b></p> | <p>Насос водяной<br/>         Water pump<br/>         Pompe à eau<br/>         Wasserpumpe<br/>         Bomba de agua</p> | <p>11183-30<br/>         11183-31<br/>         11183-33<br/>         11183-40<br/>         11183-41<br/>         11183-43</p> |
|--------------------|---|---|

| п.<br>lt. | № изв.<br>Notif. N. | Дата<br>Not.Data | Номер детали<br>Part N. | Применяемость<br>Application | Кол<br>QTY | RUS Наименование              | GB Description             | F Désignation                         | D Benennung               | E Denominación            |
|-----------|---------------------|------------------|-------------------------|------------------------------|------------|-------------------------------|----------------------------|---------------------------------------|---------------------------|---------------------------|
| 1         |                     |                  | + 21090-1307010-00      |                              | 1          | Насос водяной                 | Water pump                 | Pompe à eau                           | Wasserpumpe               | Bomba de agua             |
| 2         |                     |                  | + 21090-1307030-00      |                              | 1          | Крыльчатка насоса             | Pump impeller              | Turbine de pompe                      | Flügelrad                 | Rueda de paletas          |
| 3         |                     |                  | + 21010-1307013-00 ~    |                              | 1          | Сальник водяного насоса       | Oil seal, water pump       | Garniture d'étanchéité de pompe à eau | Dichtring, Wasserpumpe    | Retén de bomba de agua    |
| 3         |                     |                  | + 21010-1307013-02 ~    |                              | 1          | Сальник водяного насоса       | Oil seal, water pump       | Garniture d'étanchéité de pompe à eau | Dichtring, Wasserpumpe    | Retén de bomba de agua    |
| 3         |                     |                  | + 21010-1307013-03 ~    |                              | 1          | Сальник водяного насоса       | Oil seal, water pump       | Garniture d'étanchéité de pompe à eau | Dichtring, Wasserpumpe    | Retén de bomba de agua    |
| 3         |                     |                  | + 21080-1307013-00 ~    |                              | 1          | Сальник водяного насоса       | Oil seal, water pump       | Garniture d'étanchéité de pompe à eau | Dichtring, Wasserpumpe    | Retén de bomba de agua    |
| 4         |                     |                  | + 00001-0037463-30      |                              | 1          | Винт М6х10 установочный       | Mounting screw M6x10       | Vis de calage M6x10                   | Stellschraube M4x10       | Tornillo M6x10 de ajuste  |
| 5         |                     |                  | + 21120-1307015-00      |                              | 1          | Корпус насоса                 | Water pump body            | Corps de pompe                        | Wasserpumpengehäuse       | Cuerpo de bomba           |
| 6         |                     |                  | + 21080-1307027-12 ~    |                              | 1          | Подшипник водяного насоса     | Water pump bearing         | Roulement de pompe à eau              | Pumpenwelle               | Cojinete de bomba de agua |
| 6         |                     |                  | + 21100-1307027-00 ~    |                              | 1          | Подшипник водяного насоса     | Water pump bearing         | Roulement de pompe à eau              | Pumpenwelle               | Cojinete de bomba de agua |
| 6         |                     |                  | + 21100-1307027-01 ~    |                              | 1          | Подшипник водяного насоса     | Water pump bearing         | Roulement de pompe à eau              | Pumpenwelle               | Cojinete de bomba de agua |
| 7         |                     |                  | + 21080-1307040-20      |                              | 1          | Шкив зубчатый водяного насоса | Toothed pulley, water pump | Pignon de pompe à eau                 | Zahnriemenrad Wasserpumpe | Piñón de bomba de agua    |

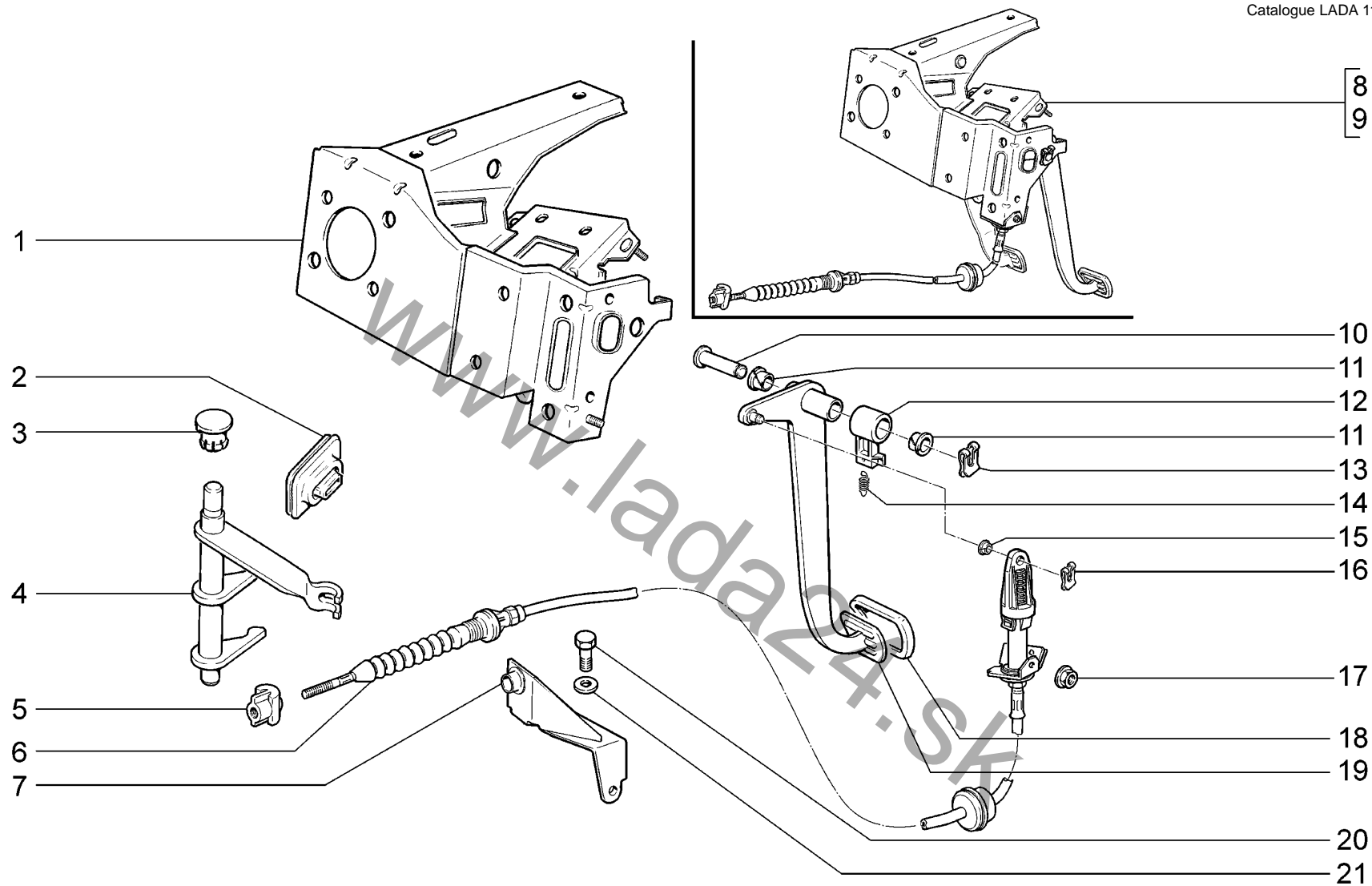

|             |                      |          |          |
|-------------|----------------------|----------|----------|
| <b>B110</b> | Привод сцепления     | 11183-30 | 11184-30 |
|             | Clutch drive         | 11183-31 | 11184-33 |
|             | Commande d'embrayage | 11183-33 | 11184-40 |
|             | Kupplungsbetätigung  | 11183-40 | 11184-43 |
|             | Mando de embrague    | 11183-41 |          |
|             |                      | 11183-43 |          |

| п. лт. | № изв. Notif. N. | Дата Not.Data | Номер детали Part N. | Применяемость Application | Кол. QTY | RUS Наименование                                  | GB Description                             | F Désignation                                      | D Benennung                                     | E Denominación                                 |
|--------|------------------|---------------|----------------------|---------------------------|----------|---|--|--|---|--|
| 1      |                  |               | + 11180-1602060-00   |                           | 1        | Усилитель с кронштейнами педалей                  | Reinforcement                              | Renfort  | Verstärker                                      | Refuerzo                                       |
| 1      |                  |               | + 11180-1602060-20   | (E-газ)                   | 1        | Усилитель с кронштейнами педалей                  | Reinforcement                              | Renfort  | Verstärker                                      | Refuerzo                                       |
| 2      |                  |               | + 21100-1601211-00   |                           | 1        | Чехол вилки сцепления                             | Boot, fork                                 | Gaine de fourchette de débrayage                   | Ausrückgabelmanschette                          | Funda de la horquilla de embrague              |
| 3      |                  |               | + 21080-1601216-00 ~ |                           | 1        | Втулка  | Bush                                       | Douille  | Buchse  | Buje   |
| 3      |                  |               | + 21080-1601216-01 ~ |                           | 1        | Втулка  | Bush                                       | Douille  | Buchse  | Buje   |
| 4      |                  |               | + 21100-1601200-00   |                           | 1        | Вилка выключения сцепления                        | Clutch release fork                        | Fourchette de débrayage                            | Kupplungsgabel                                  | Horquilla de embrague                          |
| 5      |                  |               | + 11180-1602266-00   |                           | 1        | Поводок троса                                     | Cable end                                  | Entraîneur de câble                                | Seilmitnehmer                                   | Perro de arrastre                              |
| 6      |                  |               | + 11180-1602210-00   |                           | 1        | Трос привода сцепления                            | Clutch cable                               | Câble de commande d'embrayage                      | Kupplungsseil                                   | Cable de acción de embrague                    |
| 7      |                  |               | + 11180-1602292-00   |                           | 1        | Кронштейн троса сцепления                         | Bracket                                    | Support  | Halter  | Soporte  |
| 8      |                  |               | + 11180-1602006-00   |                           | 1        | Педали сцепления и тормоза с кронштейнами в сборе | Clutch pedals and brake with brackets assy | Pédales d'embrayage et de frein avec supports comp | Kupplungs- und Bremspedale mit Haltern komplett | Pedales de embrague y freno junto con soportes |
| 9      |                  |               | + 11180-1602006-20   | (E-газ)                   | 1        | Педали сцепления и тормоза с кронштейнами в сборе | Clutch pedals and brake with brackets assy | Pédales d'embrayage et de frein avec supports comp | Kupplungs- und Bremspedale mit Haltern komplett | Pedales de embrague y freno junto con soportes |
| 10     |                  |               | + 21100-1602050-00   |                           | 1        | Ось педалей                                       | Pedal pivot shaft                          | Axe des pédales                                    | Achse   | Eje de los pedales                             |
| 11     |                  |               | + 21210-1804043-00   |                           | 2        | Втулка  | Bush                                       | Douille  | Buchse  | Casquillo                                      |
| 12     |                  |               | + 11180-1602177-00   | (E-газ)                   | 1        | Втулка  | Bush                                       | Douille  | Buchse  | Buje   |
| 13     |                  |               | + 21080-1602059-00   |                           | 1        | Скоба   | Clamp                                      | Etrier   | Bügel   | Grapa  |
| 14     |                  |               | + 11180-1602179-00   | (E-газ)                   | 1        | Пружина   | Spring                                     | Ressort  | Feder   | Muelle   |
| 15     |                  |               | + 21080-1602096-00   |                           | 1        | Втулка  | Bush                                       | Douille  | Buchse  | Buje   |
| 16     |                  |               | + 00001-0010640-76   |                           | 1        | Скоба стопорная                                   | Retainer clip                              | Etrier d'arrêt                                     | Sicherungsbügel                                 | Grapa de fijación                              |
| 17     |                  |               | + 00001-0038318-01   |                           | 1        | Гайка М5 с зубчатым буртиком                      | Toothed collar nut M5                      | Ecrou M5 à collet denté                            | Zahnbundmutter M5                               | Tuerca M5 de collar dentado                    |
| 18     |                  |               | + 21100-1602048-00   |                           | 1        | Накладка педали                                   | Pedal pad                                  | Couvre-pédale                                      | Pedalauflage                                    | Goma de pedal                                  |
| 19     |                  |               | + 11180-1602010-10   |                           | 1        | Педаль сцепления                                  | Clutch pedal                               | Pédale d'embrayage                                 | Kupplungspedal                                  | Pedal de embrague                              |
| 20     |                  |               | + 00001-0013069-21   |                           | 1        | Болт М10х1,25х30                                  | Bolt M10x1.25x30                           | Boulon M10x1,25x30                                 | Schraube M10x1,25x30                            | Tornillo M10x1,25x30                           |
| 21     |                  |               | + 00001-0011983-73   |                           | 1        | Шайба 10 пружинная коническая                     | Spring washer 10, tapered                  | Rondelle à ressort conique 10                      | Federscheibe 10                                 | Arandela 10 elástica cónica                    |

**B110**

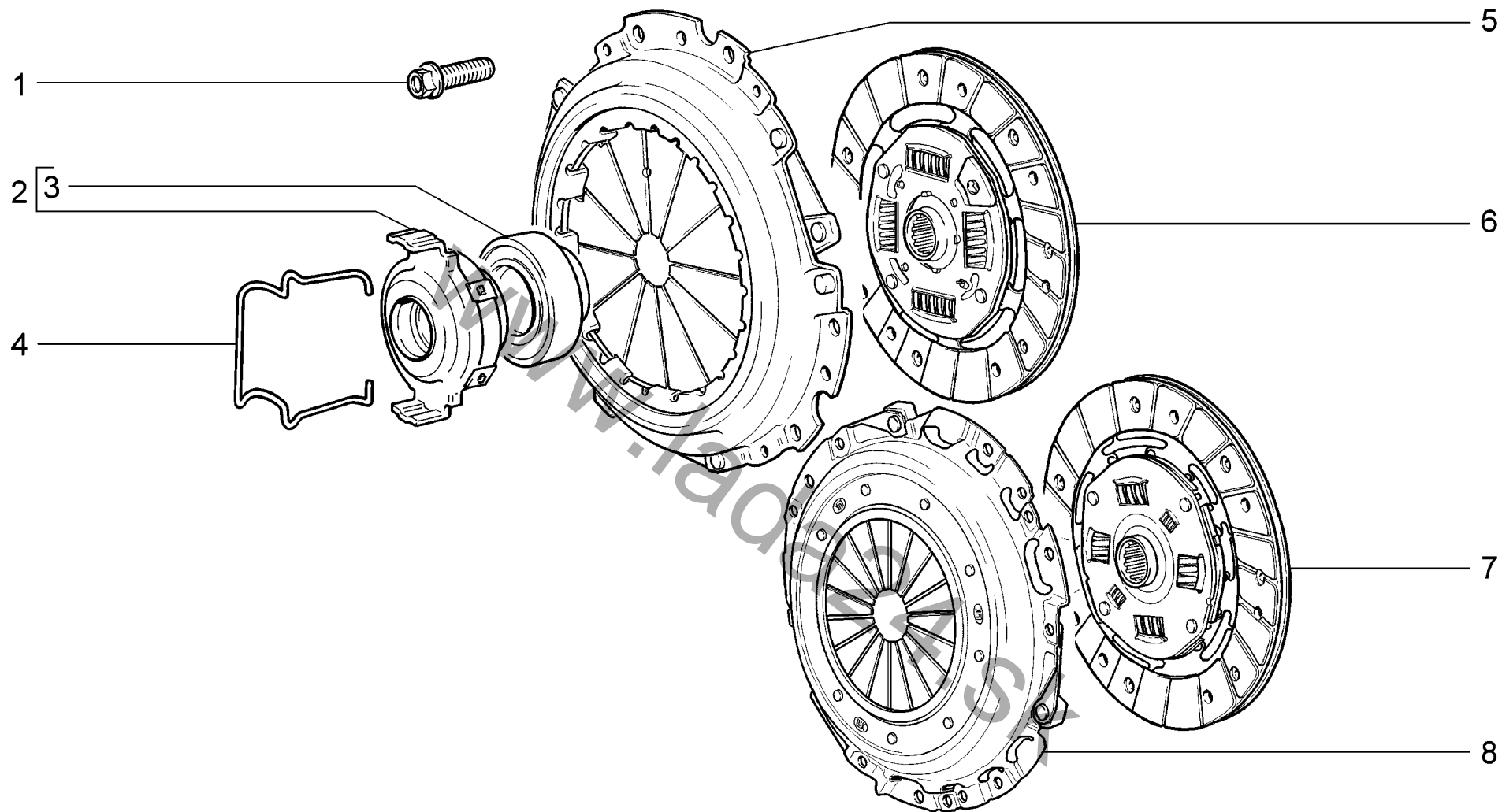

|             |           |               |          |
|-------------|-----------|---------------|----------|
| <b>B140</b> | Сцепление | 11183-30 (01) | 11184-30 |
|             | Clutch    | 11183-31 (01) | 11184-33 |
|             | Embrayage | 11183-33 (02) | 11184-40 |
|             | Kupplung  | 11183-40 (01) | 11184-43 |
|             | Embrague  | 11183-41 (01) |          |
|             |           | 11183-43 (01) |          |

| п.<br>lt. | № изв.<br>Notif. N. | Дата<br>Not.Data | Номер детали<br>Part N. | Применяемость<br>Application | Кол<br>QTY | RUS Наименование        | GB Description       | F Désignation          | D Benennung          | E Denominación                   |
|-----------|---------------------|------------------|-------------------------|------------------------------|------------|-------------------------|----------------------|------------------------|----------------------|----------------------------------|
| 1         |                     |                  | + 21080-1601207-00      |                              | 6          | Болт                    | Bolt                 | Boulon                 | Schraube             | Tornillo                         |
| 2         |                     |                  | + 21100-1601180-01 ~    |                              | 1          | Муфта сцепления в сборе | Release bearing assy | Butée de débrayage     | Kupplung             | Collarín de embrague en conjunto |
| 2         |                     |                  | + 21703-1601180-10 ~    |                              | 1          | Муфта сцепления в сборе | Release bearing assy | Butée de débrayage     | Kupplung             | Collarín de embrague en conjunto |
| 3         |                     |                  | + 11110-1601182-00      |                              | 1          | Подшипник сцепления     | Release bearing      | Roulement de débrayage | Ausrücklager         | Cojinete de embrague             |
| 4         |                     |                  | + 21080-1601188-00      |                              | 2          | Пружина                 | Spring               | Ressort                | Feder                | Muelle                           |
| 5         |                     |                  | + 21110-1601085-00      | (02)                         | 1          | Диск сцепления ведущий  | Pressure plate       | Mécanisme d'embrayage  | Kupplungsdruckplatte | Mecanismo de embrague            |
| 5         |                     |                  | + 21090-1601085-00      | (01)                         | 1          | Диск сцепления ведущий  | Pressure plate       | Mécanisme d'embrayage  | Kupplungsdruckplatte | Mecanismo de embrague            |
| 6         |                     |                  | + 11186-1601130-00 ~    | (02)                         | 1          | Диск сцепления ведомый  | Clutch disc          | Disque d'embrayage     | Kupplungsscheibe     | Disco embrague                   |
| 6         |                     |                  | + 21120-1601130-00 ~    | (02)                         | 1          | Диск сцепления ведомый  | Clutch disc          | Disque d'embrayage     | Kupplungsscheibe     | Disco embrague                   |
| 6         |                     |                  | + 21130-1601130-00      | (01)                         | 1          | Диск сцепления ведомый  | Clutch disc          | Disque d'embrayage     | Kupplungsscheibe     | Disco embrague                   |
| 7         |                     |                  | + 21703-1601130-00 ~    |                              | 1          | Диск сцепления ведомый  | Clutch disc          | Disque d'embrayage     | Kupplungsscheibe     | Disco embrague                   |
| 7         |                     |                  | + 21703-1601130-10 ~    |                              | 1          | Диск сцепления ведомый  | Clutch disc          | Disque d'embrayage     | Kupplungsscheibe     | Disco embrague                   |
| 8         |                     |                  | + 21703-1601085-00 ~    |                              | 1          | Диск сцепления ведущий  | Pressure plate       | Mécanisme d'embrayage  | Kupplungsdruckplatte | Mecanismo de embrague            |
| 8         |                     |                  | + 21703-1601085-10 ~    |                              | 1          | Диск сцепления ведущий  | Pressure plate       | Mécanisme d'embrayage  | Kupplungsdruckplatte | Mecanismo de embrague            |

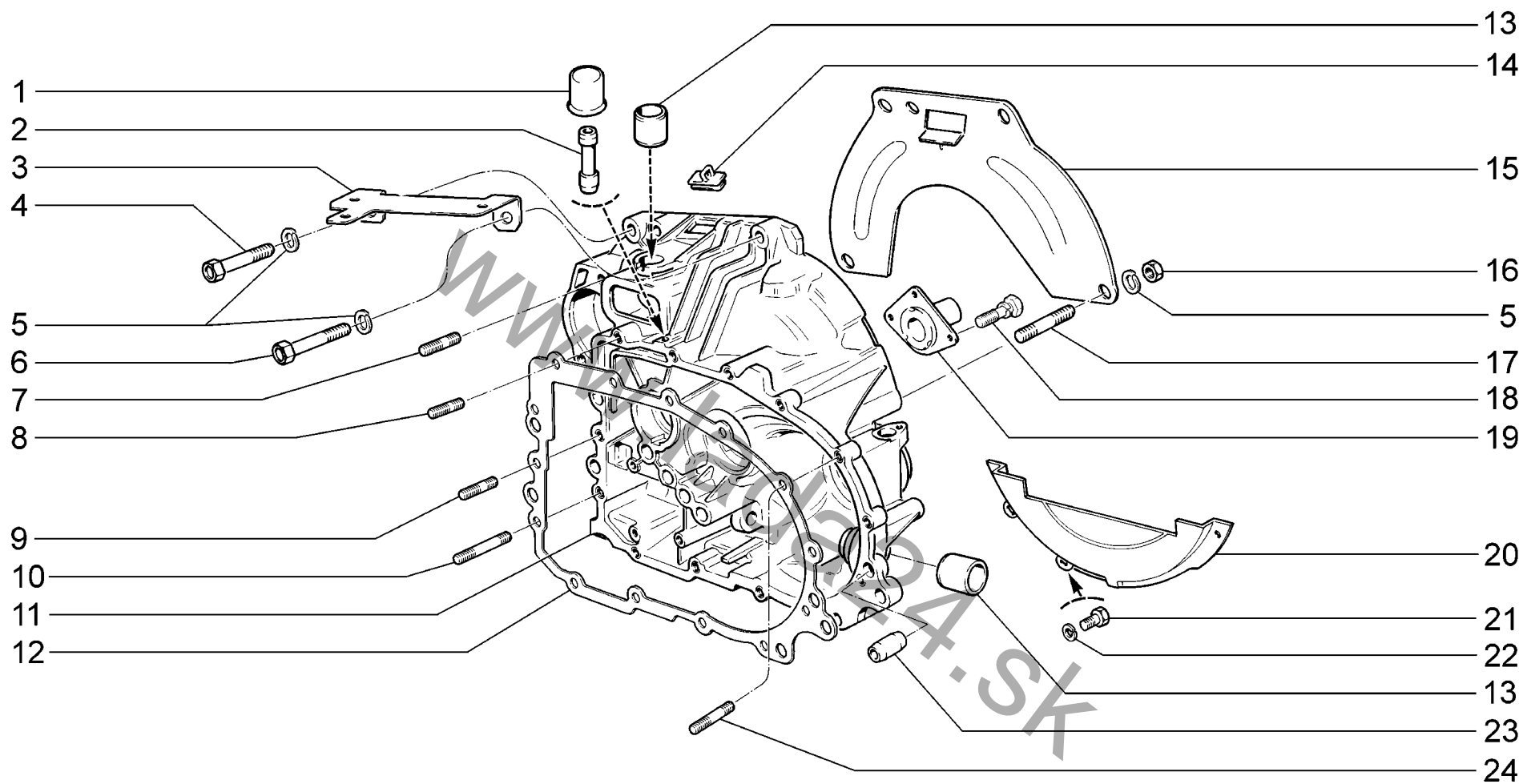

|             |                    |               |               |
|-------------|--------------------|---------------|---------------|
| <b>B150</b> | Картер сцепления   | 11183-30      | 11184-30 (01) |
|             | Clutch case        | 11183-31      | 11184-33 (01) |
|             | Carter d'embrayage | 11183-33 (01) | 11184-40 (01) |
|             | Kupplungsgehäuse   | 11183-40      | 11184-43 (01) |
|             | Carter de embrague | 11183-41      |               |
|             |                    | 11183-43      |               |



| п.<br>It. | № изв.<br>Notif. N. | Дата<br>Not.Data | Номер детали<br>Part N. | Применяемость<br>Application | Кол<br>QTY | RUS<br>Наименование                | GB<br>Description          | F<br>Désignation                     | D<br>Benennung               | E<br>Denominación                    |
|-----------|---------------------|------------------|-------------------------|------------------------------|------------|------------------------------------|----------------------------|--------------------------------------|------------------------------|--------------------------------------|
| 1         |                     |                  | + 11110-1700022-00      |                              | 1          | Колпачок сапуна                    | Breather cap               | Capuchon de reniflard                | Entlüfterkappe               | Casquete del respiradero             |
| 2         |                     |                  | + 21100-1700021-00      |                              | 1          | Корпус сапуна                      | Breather housing           | Corps de reniflard                   | Entlüftergehäuse             | Cuerpo del respiradero               |
| 3         |                     |                  | + 11180-3724584-10      |                              | 1          | Кронштейн крепления жгута проводов | Bracket                    | Support                              | Halter                       | Soporte                              |
| 4         |                     |                  | + 00001-0055410-21      |                              | 1          | Болт М12х1,25х60                   | Bolt M12x1.25x60           | Boulon M12x1,25x60                   | Schraube M12x1,25x60         | Tornillo M12x1,25x60                 |
| 5         |                     |                  | + 00001-0005170-70      |                              | 6          | Шайба 12 пружинная                 | Spring washer 12           | Rondelle élastique 12                | Federscheibe 12              | Arandela 12 elástica                 |
| 6         |                     |                  | + 00001-0055413-21      |                              | 2          | Болт М12х1,25х75                   | Bolt M12x1.25x75           | Boulon M12x1,25x75                   | Schraube M12x1,25x75         | Tornillo M12x1,25x75                 |
| 7         |                     |                  | + 00001-0035464-21      |                              | 2          | Шпилька М10х1,25х28                | Stud M10x1.25x28           | Goujon M10x1,25x28                   | Stift M10x1,25x28            | Espárrago M10x1,25x28                |
| 8         |                     |                  | + 00001-0035434-21      |                              | 9          | Шпилька М8х28                      | Stud M8x28                 | Goujon M8x28                         | Stift M8x28                  | Espárrago M8x28                      |
| 9         |                     |                  | + 00001-0035436-21      |                              | 2          | Шпилька М8х30                      | Stud M8x30                 | Goujon M8x30                         | Stift M8x30                  | Espárrago M8x30                      |
| 10        |                     |                  | + 00001-0035442-21      |                              | 1          | Шпилька М8х60                      | Stud M8x60                 | Goujon M8x60                         | Stift M8x60                  | Espárrago M8x60                      |
| 11        |                     |                  | + 21110-1601015-10      |                              | 1          | Картер сцепления                   | Clutch bellhousing         | Carter d'embrayage                   | Kupplungsgehäuse             | Carter de embrague                   |
| 12        |                     |                  | + 21093-1701018-03      | (01)                         | 1          | Прокладка                          | Gasket                     | Joint                                | Dichtung                     | Junta                                |
| 13        |                     |                  | + 21080-1601210-00      |                              | 2          | Втулка                             | Bush                       | Douille                              | Buchse                       | Buje                                 |
| 14        |                     |                  | + 21080-1601223-00      |                              | 1          | Заглушка                           | Plug                       | Obturateur                           | Stopfen                      | Obturador                            |
| 15        |                     |                  | + 21100-1601120-00      |                              | 1          | Крышка верхняя                     | Upper cover                | Couvercle supérieur                  | Oberdeckel                   | Tapa superior                        |
| 16        |                     |                  | + 00001-0061015-11      |                              | 3          | Гайка М12х1,25                     | Nut M12x1.25               | Ecrou M12x1,25                       | Mutter M12x1,25              | Tuerca M12x1,25                      |
| 17        |                     |                  | + 00001-0035529-21      |                              | 1          | Шпилька М10х1,25х55                | Stud M12x1.25x55           | Goujon M12x1,25x55                   | Stift M12x1,25x55            | Espárrago M12x1,25x55                |
| 18        |                     |                  | + 00001-0038242-21      |                              | 3          | Болт М6х14 с пружинной шайбой      | Bolt M6x14 w/spring washer | Boulon M6x14 avec rondelle élastique | Schraube M6x14 mit Federring | Tornillo M6x14 con arandela elástica |
| 19        |                     |                  | + 21090-1601190-00      |                              | 1          | Втулка                             | Bush                       | Douille                              | Buchse                       | Buje                                 |
| 20        |                     |                  | + 21100-1601121-00      |                              | 1          | Крышка нижняя                      | Lower cover                | Couvercle inférieur                  | Unterdeckel                  | Tapa inferior                        |
| 21        |                     |                  | + 00001-0009021-21      |                              | 6          | Болт М6х14                         | Bolt M6x14                 | Boulon M6x14                         | Schraube M6x14               | Tornillo M6x14                       |
| 22        |                     |                  | + 00001-0005164-70      |                              | 3          | Шайба 6 пружинная                  | Spring washer 6            | Rondelle élastique 6                 | Federscheibe 6               | Arandela 6 elástica                  |
| 23        |                     |                  | + 21010-1701017-00      |                              | 2          | Штифт                              | Pin                        | Cheville                             | Stift                        | Pasador                              |
| 24        |                     |                  | + 00001-0035437-21      |                              | 1          | Шпилька М8х35                      | Stud M8x35                 | Goujon M8x35                         | Stift M8x35                  | Espárrago M8x35                      |

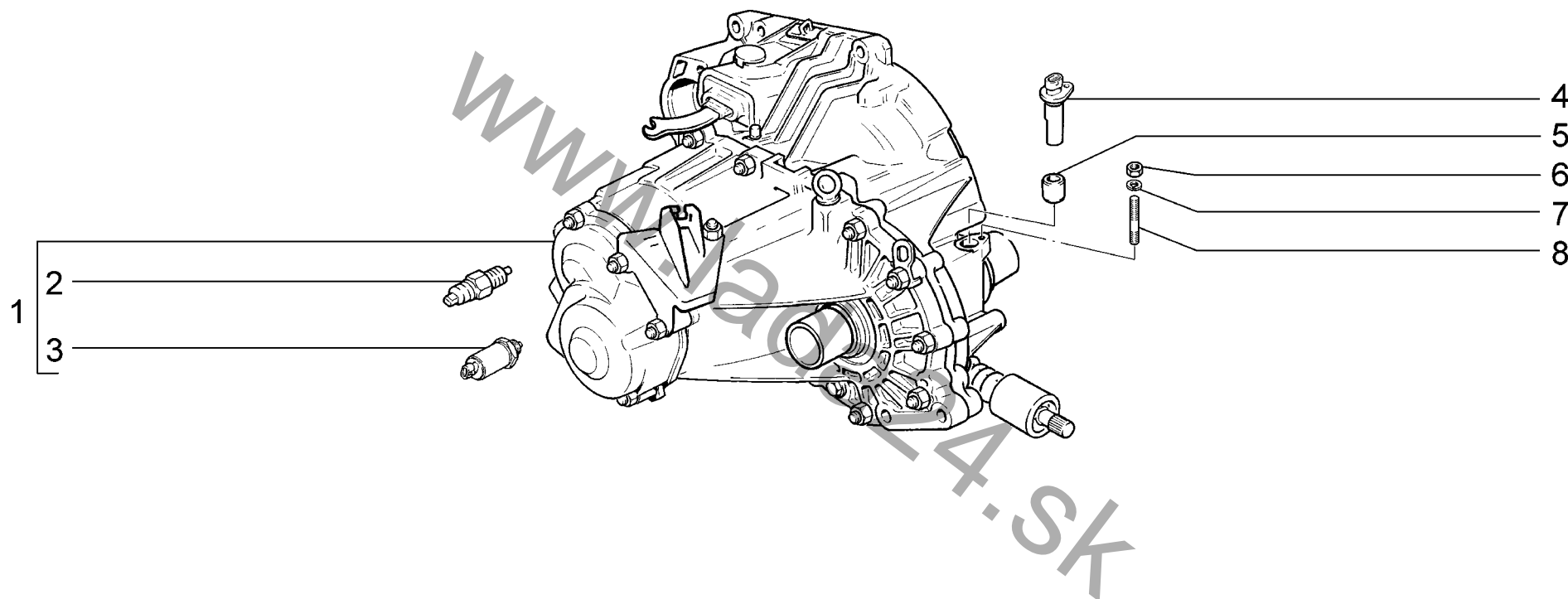

|                 |                   |               |          |
|-----------------|-------------------|---------------|----------|
| <b>B200</b>     | → 12.2010         | 11183-30 (01) | 11184-30 |
|                 | Коробка передач   | 11183-31 (01) | 11184-33 |
|                 | Gearbox           | 11183-33(02)  | 11184-40 |
|                 | Boîte de vitesses | 11183-40(01)  | 11184-43 |
|                 | Schaltgetriebe    | 11183-41(01)  |          |
| Caja de cambios | 11183-43(01)      |               |          |

| п.<br>lt. | № изв.<br>Notif. N. | Дата<br>Not.Data | Номер детали<br>Part N. | Применяемость<br>Application | Кол<br>QTY | RUS Наименование                 | GB Description             | F Désignation                        | D Benennung                        | E Denominación                   |
|-----------|---------------------|------------------|-------------------------|------------------------------|------------|----------------------------------|----------------------------|--------------------------------------|------------------------------------|----------------------------------|
| 1         |                     |                  | + 11180-1700011-10      | (01)                         | 1          | Коробка передач                  | Gearbox                    | Boîte de vitesses                    | Schaltgetriebe                     | Caja de cambios                  |
| 1         |                     |                  | + 11190-1700011-12      | (02)                         | 1          | Коробка передач в сборе          | Gearbox                    | Boîte de vitesses                    | Schaltgetriebe                     | Caja de cambios                  |
| 1         |                     |                  | + 11190-1700011-13      |                              | 1          | Коробка передач в сборе          | Gearbox                    | Boîte de vitesses                    | Schaltgetriebe                     | Caja de cambios                  |
| 2         |                     |                  | + 21080-3710410-01 ~    |                              | 1          | Выключатель фонарей заднего хода | Reversing light switch     | Contacteur de feux de recul          | Rückwärtsfahrgeber                 | Interruptor marcha atrás         |
| 2         |                     |                  | + 21080-3710410-02 ~    |                              | 1          | Выключатель фонарей заднего хода | Reversing light switch     | Contacteur de feux de recul          | Rückwärtsfahrgeber                 | Interruptor marcha atrás         |
| 2         |                     |                  | + 21080-3710410-03 ~    |                              | 1          | Выключатель фонарей заднего хода | Reversing light switch     | Contacteur de feux de recul          | Rückwärtsfahrgeber                 | Interruptor marcha atrás         |
| 2         |                     |                  | + 21080-3710410-04 ~    |                              | 1          | Выключатель фонарей заднего хода | Reversing light switch     | Contacteur de feux de recul          | Rückwärtsfahrgeber                 | Interruptor marcha atrás         |
| 3         |                     |                  | + 11180-1414050-10 ~    |                              | 1          | Соленоид блокировки заднего хода | Reverse gear lock solenoid | Solénoïde de blocage de la marche AR | Magnetventil Rückgangsverriegelung | Solenoid de bloqueo marcha atrás |
| 3         |                     |                  | + 11180-1414050-11 ~    |                              | 1          | Соленоид блокировки заднего хода | Reverse gear lock solenoid | Solénoïde de blocage de la marche AR | Magnetventil Rückgangsverriegelung | Solenoid de bloqueo marcha atrás |
| 3         |                     |                  | + 11180-1414050-12 ~    |                              | 1          | Соленоид блокировки заднего хода | Reverse gear lock solenoid | Solénoïde de blocage de la marche AR | Magnetventil Rückgangsverriegelung | Solenoid de bloqueo marcha atrás |
| 4         |                     |                  | + 11180-3843010-00 ~    |                              | 1          | Датчик скорости автомобиля       | Vehicle speed sender       | Capteur de vitesse                   | Geschwindigkeitssensor             | Sensor de velocidad              |
| 4         |                     |                  | + 11180-3843010-02 ~    |                              | 1          | Датчик скорости                  | Vehicle speed sender       | Capteur de vitesse                   | Geschwindigkeitssensor             | Sensor de velocidad              |
| 4         |                     |                  | + 11180-3843010-03 ~    |                              | 1          | Датчик скорости                  | Vehicle speed sender       | Capteur de vitesse                   | Geschwindigkeitssensor             | Sensor de velocidad              |
| 4         |                     |                  | + 11180-3843010-04 ~    |                              | 1          | Датчик скорости автомобиля       | Vehicle speed sender       | Capteur de vitesse                   | Geschwindigkeitssensor             | Sensor de velocidad              |
| 5         |                     |                  | + 21080-3802826-00      |                              | 1          | Втулка                           | Bush                       | Douille                              | Buchse                             | Casquillo                        |
| 6         |                     |                  | + 00001-0058962-11      |                              | 1          | Гайка M6                         | Nut M6                     | Ecrou M6                             | Mutter M6                          | Tuerca M6                        |
| 7         |                     |                  | + 00001-0005164-70      |                              | 1          | Шайба 6 пружинная                | Spring washer 6            | Rondelle élastique 6                 | Federscheibe 6                     | Arandela 6 elástica              |
| 8         |                     |                  | + 00001-0015001-21      |                              | 1          | Шпилька M6x14                    | Stud M6x14                 | Goujon M6x14                         | Stift M6x14                        | Espárrago M6x14                  |

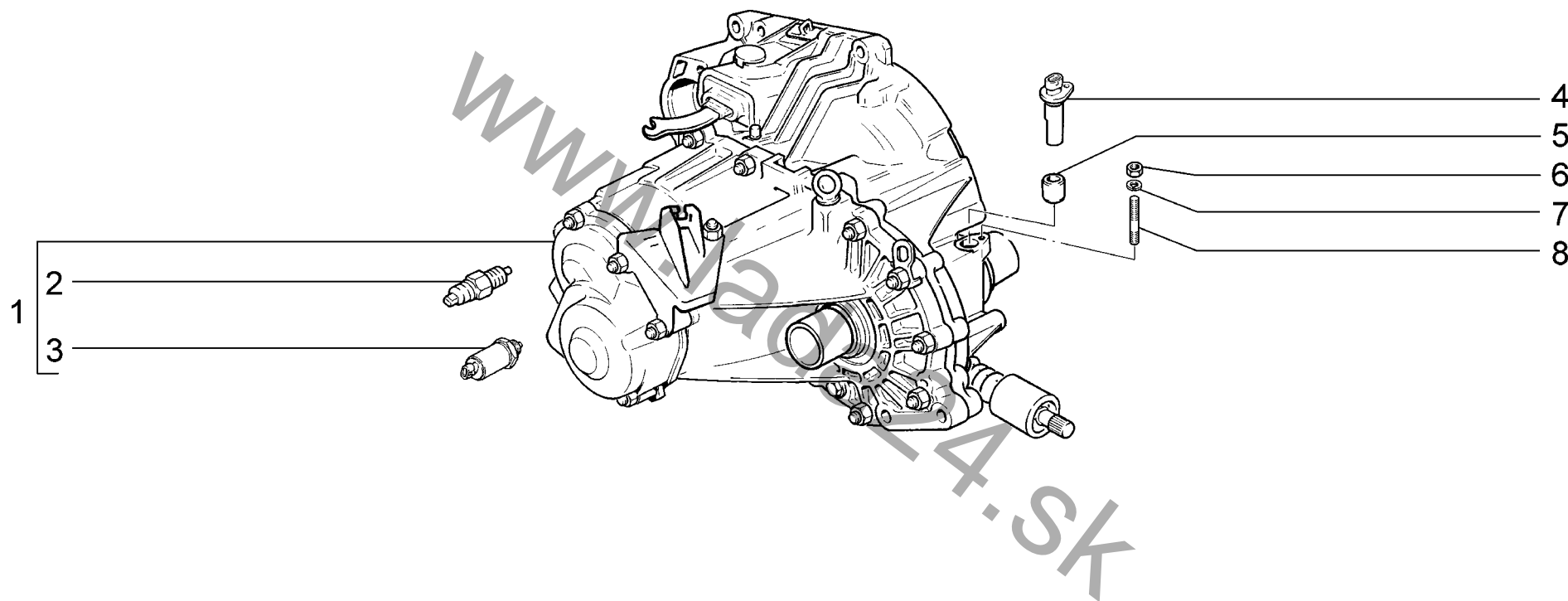

|             |                   |              |          |
|-------------|-------------------|--------------|----------|
| <b>B201</b> | 12.2010 →         | 11183-30(01) | 11184-30 |
|             | Коробка передач   | 11183-31(01) | 11184-33 |
|             | Gearbox           | 11183-33(02) | 11184-40 |
|             | Boîte de vitesses | 11183-40(01) | 11184-43 |
|             | Schaltgetriebe    | 11183-41(01) |          |
|             | Caja de cambios   | 11183-43(01) |          |

| п. № изв. Дата         | Номер детали         | Применяемость | Кол | RUS Наименование                 | GB Description             | F Désignation                        | D Benennung                        | E Denominación                    |
|------------------------|----------------------|---------------|-----|----------------------------------|----------------------------|--------------------------------------|------------------------------------|-----------------------------------|
| lt. Notif. N. Not.Data | Part N.              | Application   | QTY |                                  |                            |                                      |                                    |                                   |
| 1                      | + 11180-1700011-20   | (01)          | 1   | Коробка передач                  | Gearbox                    | Boîte de vitesses                    | Schaltgetriebe                     | Caja de cambios                   |
| 1                      | + 11190-1700011-22   | (02)          | 1   | Коробка передач в сборе          | Gearbox                    | Boîte de vitesses                    | Schaltgetriebe                     | Caja de cambios                   |
| 1                      | + 11190-1700011-23   |               | 1   | Коробка передач в сборе          | Gearbox                    | Boîte de vitesses                    | Schaltgetriebe                     | Caja de cambios                   |
| 2                      | + 21080-3710410-01 ~ |               | 1   | Выключатель фонарей заднего хода | Reversing light switch     | Contacteur de feux de recul          | Rückwärtsfahrtgeber                | Interruptor marcha atrás          |
| 2                      | + 21080-3710410-02 ~ |               | 1   | Выключатель фонарей заднего хода | Reversing light switch     | Contacteur de feux de recul          | Rückwärtsfahrtgeber                | Interruptor marcha atrás          |
| 2                      | + 21080-3710410-04 ~ |               | 1   | Выключатель фонарей заднего хода | Reversing light switch     | Contacteur de feux de recul          | Rückwärtsfahrtgeber                | Interruptor marcha atrás          |
| 3                      | + 11180-1414050-10 ~ |               | 1   | Соленоид блокировки заднего хода | Reverse gear lock solenoid | Solénoïde de blocage de la marche AR | Magnetventil Rückgangsverriegelung | Solenoido de bloqueo marcha atrás |
| 3                      | + 11180-1414050-11 ~ |               | 1   | Соленоид блокировки заднего хода | Reverse gear lock solenoid | Solénoïde de blocage de la marche AR | Magnetventil Rückgangsverriegelung | Solenoido de bloqueo marcha atrás |
| 3                      | + 11180-1414050-12 ~ |               | 1   | Соленоид блокировки заднего хода | Reverse gear lock solenoid | Solénoïde de blocage de la marche AR | Magnetventil Rückgangsverriegelung | Solenoido de bloqueo marcha atrás |
| 4                      | + 21700-3843010-00 ~ |               | 1   | Датчик скорости автомобиля       | Vehicle speed sender       | Capteur de vitesse                   | Geschwindigkeitssensor             | Captador de velocidad             |
| 4                      | + 21700-3843010-02 ~ |               | 1   | Датчик скорости автомобиля       | Vehicle speed sender       | Capteur de vitesse                   | Geschwindigkeitssensor             | Captador de velocidad             |
| 4                      | + 21700-3843010-04 ~ |               | 1   | Датчик скорости автомобиля       | Vehicle speed sender       | Capteur de vitesse                   | Geschwindigkeitssensor             | Captador de velocidad             |
| 5                      | + 21080-3802826-00   |               | 1   | Втулка                           | Bush                       | Douille                              | Buchse                             | Casquillo                         |
| 6                      | + 00001-0058962-11   |               | 1   | Гайка М6                         | Nut M6                     | Ecrou M6                             | Mutter M6                          | Tuerca M6                         |
| 7                      | + 00001-0005164-70   |               | 1   | Шайба 6 пружинная                | Spring washer 6            | Rondelle élastique 6                 | Federscheibe 6                     | Arandela 6 elástica               |
| 8                      | + 00001-0015001-21   |               | 1   | Шпилька М6х14                    | Stud M6x14                 | Goujon M6x14                         | Stift M6x14                        | Espárrago M6x14                   |

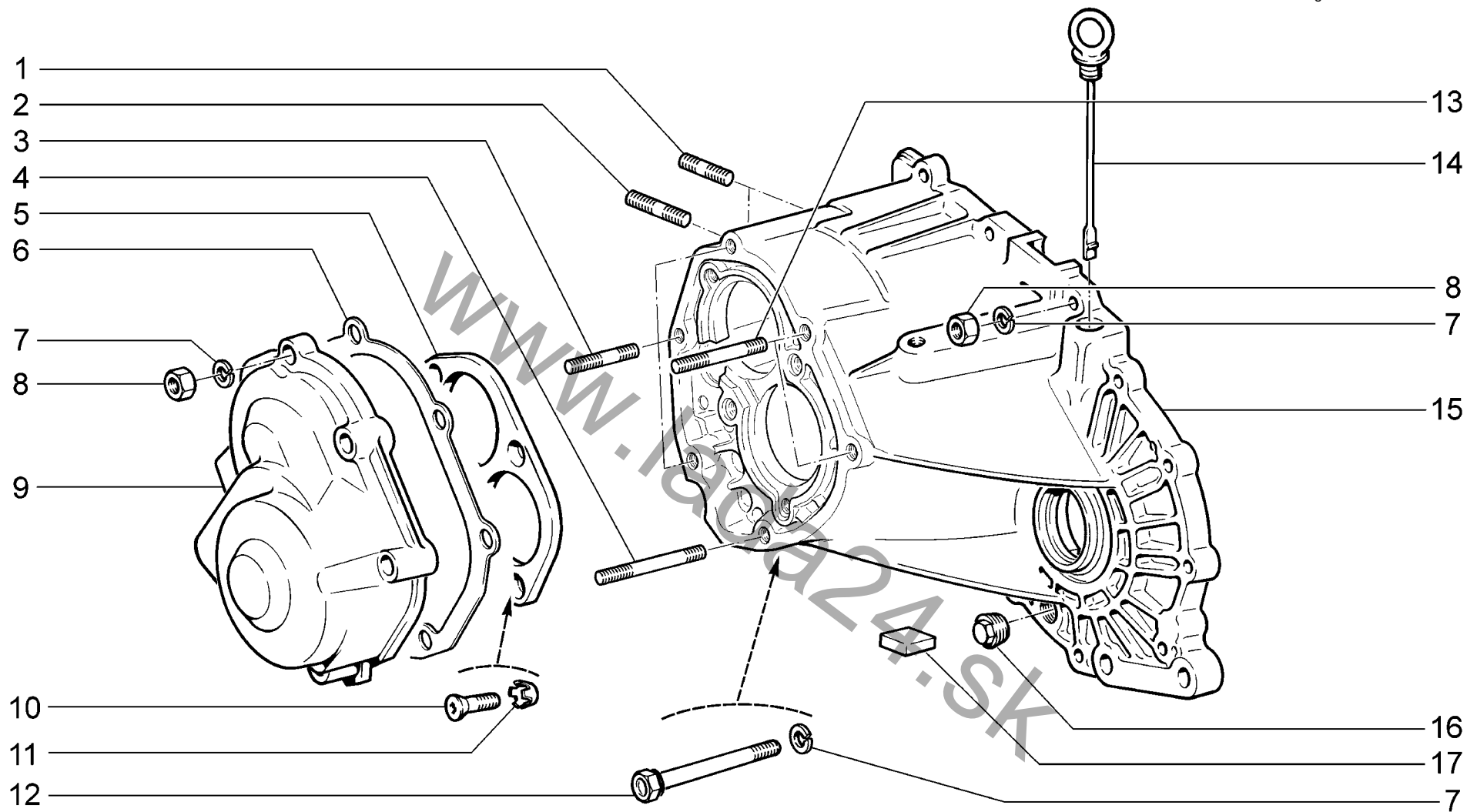

|             |   |               |              |
|-------------|---|---------------|--------------|
| <b>B210</b> | Картер коробки передач<br>Gearbox casing<br>Carter de boîte de vitesses<br>Schaltgetriebegehäuse<br>Carter de caja de cambios | 11183-30      | 11184-30(01) |
|             |   | 11183-31      | 11184-33(01) |
|             |   | 11183-33 (01) | 11184-40(01) |
|             |   | 11183-40      | 11184-43(01) |
|             |   | 11183-41      |              |
|             |   | 11183-43      |              |

| п.<br>lt. | № изв.<br>Notif. N. | Дата<br>Not.Data | Номер детали<br>Part N. | Применяемость<br>Application | Кол<br>QTY | RUS<br>Наименование    | GB<br>Description   | F<br>Désignation                       | D<br>Benennung           | E<br>Denominación               |
|-----------|---------------------|------------------|-------------------------|------------------------------|------------|------------------------|---------------------|--|--------------------------|---------------------------------|
| 1         |                     |                  | + 00001-0035461-21      |                              | 2          | Шпилька M10x1,25x20    | Stud M10x1,25x20    | Goujon M10x1,25x20                     | Stift M10x1,25x20        | Espárrago M10x1,25x20           |
| 2         |                     |                  | + 00001-0035464-21      |                              | 1          | Шпилька M10x1,25x28    | Stud M10x1,25x28    | Goujon M10x1,25x28                     | Stift M10x1,25x28        | Espárrago M10x1,25x28           |
| 3         |                     |                  | + 00001-0035434-21      |                              | 9          | Шпилька M8x28          | Stud M8x28          | Goujon M8x28                           | Stift M8x28              | Espárrago M8x28                 |
| 4         |                     |                  | + 00001-0035443-21      |                              | 1          | Шпилька M8x55          | Stud M8x55          | Goujon M8x55                           | Stift M8x55              | Espárrago M8x55                 |
| 5         |                     |                  | + 21083-1701094-00      |                              | 1          | Пластина упорная       | Thrust plate        | Plaque de butée                        | Stützplatte              | Placa de tope                   |
| 6         |                     |                  | + 21080-1701203-03      | (01)                         | 1          | Прокладка              | Gasket              | Joint                                  | Dichtung                 | Junta                           |
| 7         |                     |                  | + 00001-0005166-70      |                              | 20         | Шайба 8 пружинная      | Spring washer 8     | Rondelle élastique 8                   | Federscheibe 8           | Arandela 8 elástica             |
| 8         |                     |                  | + 00001-0061008-11      |                              | 19         | Гайка M8               | Nut M8              | Ecrou M8                               | Mutter M8                | Tuerca M8                       |
| 9         |                     |                  | + 21100-1701205-00      |                              | 1          | Крышка КП задняя       | Rear cover, gearbox | Couvercle de boîte de vitesses arrière | Hinterdeckel             | Tapa de caja de cambios trasera |
| 10        |                     |                  | + 00001-0033037-11      |                              | 4          | Винт M8x25             | Screw M8x25         | Vis M8x25                              | Schraube M8x25           | Tornillo M8x25                  |
| 11        |                     |                  | + 00001-0026069-70      |                              | 4          | Шайба 8 стопорная      | Lock washer 8       | Rondelle d'arrêt 8                     | Sicherungsscheibe 8      | Arandela 8 de fijación          |
| 12        |                     |                  | + 21100-1701250-00      |                              | 1          | Болт M8x85             | Bolt M8x85          | Boulon M8x85                           | Schraube M8x85           | Tornillo M8x85                  |
| 13        |                     |                  | + 00001-0035441-21      |                              | 2          | Шпилька M8x55          | Stud M8x55          | Goujon M8x55                           | Stift M8x55              | Espárrago M8x55                 |
| 14        |                     |                  | + 21100-1700050-00      |                              | 1          | Указатель уровня масла | Oil level dipstick  | Jauge à huile                          | Olmeßstab                | Indicador del nivel de aceite   |
| 15        |                     |                  | + 21100-1701015-23      |                              | 1          | Картер коробки передач | Gearbox casing      | Carter de boîte de vitesses            | Schaltgetriebegehäuse    | Carter de caja de cambios       |
| 16        |                     |                  | + 21230-1701326-00      |                              | 1          | Пробка 28x1,5 заливная | Filler plug 28x1.5  | Bouchon de remplissage, 28x1,5         | Einfuellstopfen 28 x 1,5 | Tapón de relleno 28x1,5         |
| 17        |                     |                  | + 21100-1701200-00 ~    |                              | 1          | Магнит постоянный      | Permanent magnet    | Aimant permanent                       | Permanentmagnet          | Imán constante                  |
| 17        |                     |                  | + 21100-1701200-01 ~    |                              | 1          | Магнит постоянный      | Permanent magnet    | Aimant permanent                       | Permanentmagnet          | Imán constante                  |

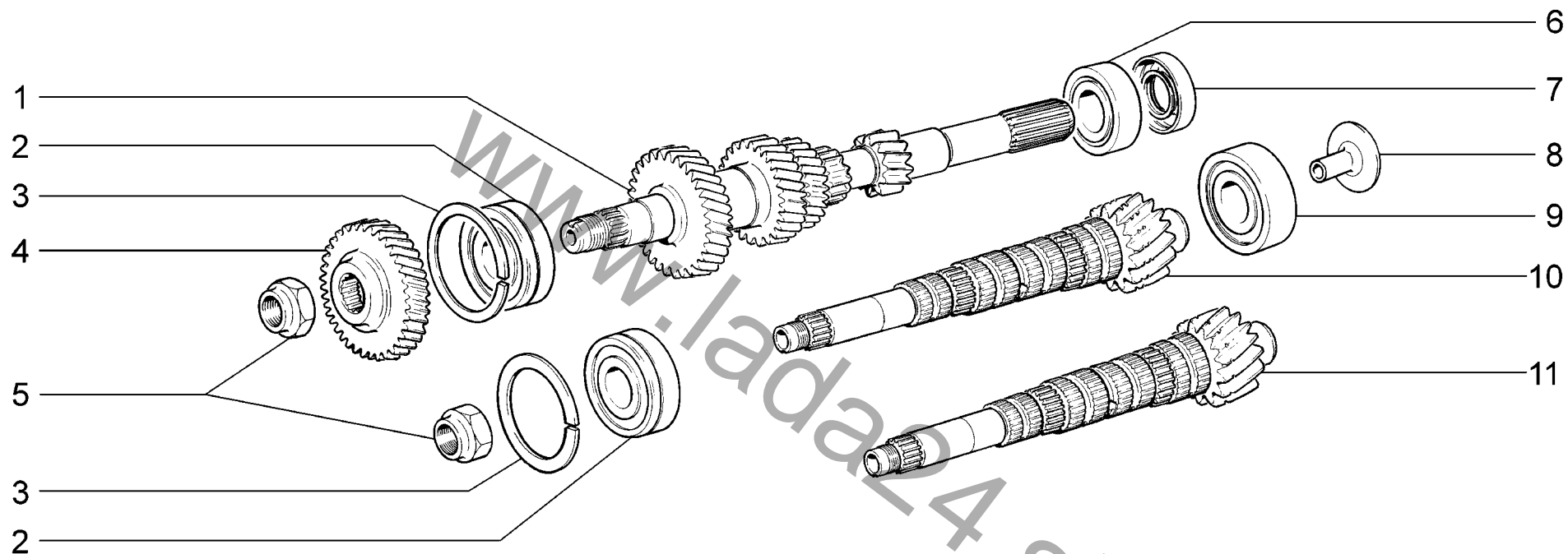

|             |   |   |
|-------------|---|---|
| <b>B220</b> | <p><b>Валы коробки передач</b><br/> <b>Gearbox shafts</b><br/> <b>Arbres de boîte de vitesses</b><br/> <b>Getriebewellen</b><br/> <b>Arboles de caja de cambios</b></p> | <p><b>11183-33 (01)</b><br/> <b>11184-30</b><br/> <b>11184-33</b><br/> <b>11184-40</b><br/> <b>11184-43</b></p> |
|-------------|---|---|



| п.<br>lt. | № изв.<br>Notif. N. | Дата<br>Not.Data | Номер детали<br>Part N. | Применяемость<br>Application | Кол<br>QTY | RUS<br>Наименование    | GB<br>Description | F<br>Désignation       | D<br>Benennung | E<br>Denominación       |
|-----------|---------------------|------------------|-------------------------|------------------------------|------------|------------------------|-------------------|------------------------|----------------|-------------------------|
| 1         |                     |                  | + 21100-1701030-00      |                              | 1          | Вал ведущий            | Input shaft       | Arbre primaire         | Antriebswelle  | Arbol primario          |
| 2         |                     |                  | + 21703-1701033-00 ~    |                              | 2          | Подшипник              | Bearing           | Roulement              | Lager          | Cojinete                |
| 2         |                     |                  | + 21703-1701033-01 ~    |                              | 2          | Подшипник              | Bearing           | Roulement              | Lager          | Cojinete                |
| 2         |                     |                  | + 21703-1701033-03 ~    |                              | 2          | Подшипник              | Bearing           | Roulement              | Lager          | Cojinete                |
| 3         |                     |                  | + 21080-1701034-00      |                              | 2          | Кольцо установочное    | Backing ring      | Bague de calage        | Stellingring   | Anillo de ajuste        |
| 4         |                     |                  | + 21083-1701132-00      |                              | 1          | Шестерня 5-ой передачи | 5th speed gear    | Pignon de 5-e          | 5. Gangrad     | Engranaje 5-a velocidad |
| 5         |                     |                  | + 21080-1701244-00      |                              | 2          | Гайка                  | Nut               | Ecrou                  | Mutter         | Tuerca                  |
| 6         |                     |                  | + 21080-1701031-01 ~    |                              | 1          | Подшипник              | Bearing           | Roulement              | Lager          | Cojinete                |
| 6         |                     |                  | + 21080-1701031-02 ~    |                              | 1          | Подшипник              | Bearing           | Roulement              | Lager          | Cojinete                |
| 6         |                     |                  | + 21080-1701031-03 ~    |                              | 1          | Подшипник              | Bearing           | Roulement              | Lager          | Cojinete                |
| 6         |                     |                  | + 21080-1701031-04 ~    |                              | 1          | Подшипник              | Bearing           | Roulement              | Lager          | Cojinete                |
| 7         |                     |                  | + 21100-1701043-00 ~    |                              | 1          | Сальник                | Oil seal          | Garniture d'étanchéité | Dichtring      | Retén                   |
| 7         |                     |                  | + 21100-1701043-01 ~    |                              | 1          | Сальник                | Oil seal          | Garniture d'étanchéité | Dichtring      | Retén                   |
| 8         |                     |                  | + 21100-1701098-00      |                              | 1          | Маслосборник           | Oil collector     | Collecteur d'huile     | Olsammelrohr   | Colector de aceite      |
| 9         |                     |                  | + 21080-1701180-01 ~    |                              | 1          | Подшипник              | Bearing           | Roulement              | Lager          | Cojinete                |
| 9         |                     |                  | + 21080-1701180-02 ~    |                              | 1          | Подшипник              | Bearing           | Roulement              | Lager          | Cojinete                |
| 9         |                     |                  | + 21080-1701180-03 ~    |                              | 1          | Подшипник              | Bearing           | Roulement              | Lager          | Cojinete                |
| 9         |                     |                  | + 21080-1701180-04 ~    |                              | 1          | Подшипник              | Bearing           | Roulement              | Lager          | Cojinete                |
| 10        |                     |                  | + 21120-1701105-30      | (01)                         | 1          | Вал вторичный          | Output shaft      | Arbre secondaire       | Hauptwelle     | Arbol secundario        |
| 11        |                     |                  | + 21120-1701105-20      |                              | 1          | Вал вторичный          | Output shaft      | Arbre secondaire       | Hauptwelle     | Arbol secundario        |

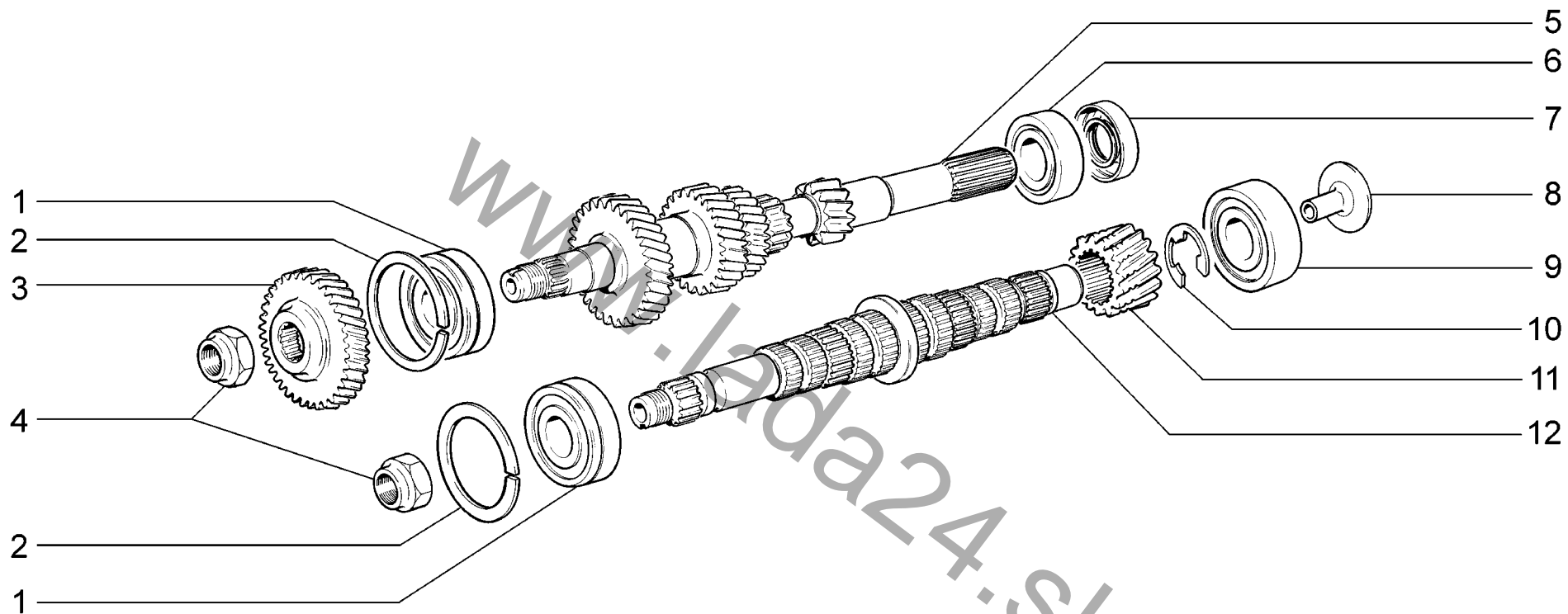

**B221**

Валы коробки передач  
 Gearbox shafts  
 Arbres de boîte de vitesses  
 Getriebewellen  
 Arboles de caja de cambios

11183-30  
 11183-31  
 11183-40  
 11183-41  
 11183-43

| п.<br>lt. | № изв.<br>Notif. N. | Дата<br>Not.Data | Номер детали<br>Part N. | Применяемость<br>Application | Кол<br>QTY | RUS<br>Наименование    | GB<br>Description | F<br>Désignation       | D<br>Benennung | E<br>Denominación       |
|-----------|---------------------|------------------|-------------------------|------------------------------|------------|------------------------|-------------------|------------------------|----------------|-------------------------|
| 1         |                     |                  | + 21703-1701033-00 ~    |                              | 2          | Подшипник              | Bearing           | Roulement              | Lager          | Cojinete                |
| 1         |                     |                  | + 21703-1701033-01 ~    |                              | 2          | Подшипник              | Bearing           | Roulement              | Lager          | Cojinete                |
| 1         |                     |                  | + 21703-1701033-03 ~    |                              | 2          | Подшипник              | Bearing           | Roulement              | Lager          | Cojinete                |
| 2         |                     |                  | + 21080-1701034-00      |                              | 2          | Кольцо установочное    | Backing ring      | Bague de calage        | Stellingring   | Anillo de ajuste        |
| 3         |                     |                  | + 21083-1701132-00      |                              | 1          | Шестерня 5-ой передачи | 5th speed gear    | Pignon de 5-e          | 5. Gangrad     | Engranaje 5-a velocidad |
| 4         |                     |                  | + 21080-1701244-00      |                              | 2          | Гайка                  | Nut               | Ecrou                  | Mutter         | Tuerca                  |
| 5         |                     |                  | + 21100-1701030-00      |                              | 1          | Вал ведущий            | Input shaft       | Arbre primaire         | Antriebswelle  | Arbol primario          |
| 6         |                     |                  | + 21080-1701031-01 ~    |                              | 1          | Подшипник              | Bearing           | Roulement              | Lager          | Cojinete                |
| 6         |                     |                  | + 21080-1701031-02 ~    |                              | 1          | Подшипник              | Bearing           | Roulement              | Lager          | Cojinete                |
| 6         |                     |                  | + 21080-1701031-03 ~    |                              | 1          | Подшипник              | Bearing           | Roulement              | Lager          | Cojinete                |
| 6         |                     |                  | + 21080-1701031-04 ~    |                              | 1          | Подшипник              | Bearing           | Roulement              | Lager          | Cojinete                |
| 7         |                     |                  | + 21100-1701043-00 ~    |                              | 1          | Сальник                | Oil seal          | Garniture d'étanchéité | Dichtring      | Retén                   |
| 7         |                     |                  | + 21100-1701043-01 ~    |                              | 1          | Сальник                | Oil seal          | Garniture d'étanchéité | Dichtring      | Retén                   |
| 8         |                     |                  | + 21100-1701098-00      |                              | 1          | Маслосборник           | Oil collector     | Collecteur d'huile     | Olsammelrohr   | Colector de aceite      |
| 9         |                     |                  | + 21080-1701180-01 ~    |                              | 1          | Подшипник              | Bearing           | Roulement              | Lager          | Cojinete                |
| 9         |                     |                  | + 21080-1701180-02 ~    |                              | 1          | Подшипник              | Bearing           | Roulement              | Lager          | Cojinete                |
| 9         |                     |                  | + 21080-1701180-03 ~    |                              | 1          | Подшипник              | Bearing           | Roulement              | Lager          | Cojinete                |
| 9         |                     |                  | + 21080-1701180-04 ~    |                              | 1          | Подшипник              | Bearing           | Roulement              | Lager          | Cojinete                |
| 10        |                     |                  | + 21100-2302030-10      |                              | 1          | Кольцо стопорное       | Circlip           | Bague d'arrêt          | Haltering      | Anillo de fijación      |
| 11        |                     |                  | + 21100-2302017-00      |                              | 1          | Шестерня               | Gear              | Pignon                 | Zahnrad        | Piñón                   |
| 12        |                     |                  | + 21100-1701105-00      |                              | 1          | Вал ведомый            | Output shaft      | Arbre secondaire       | Hauptwelle     | Arbol secundario        |

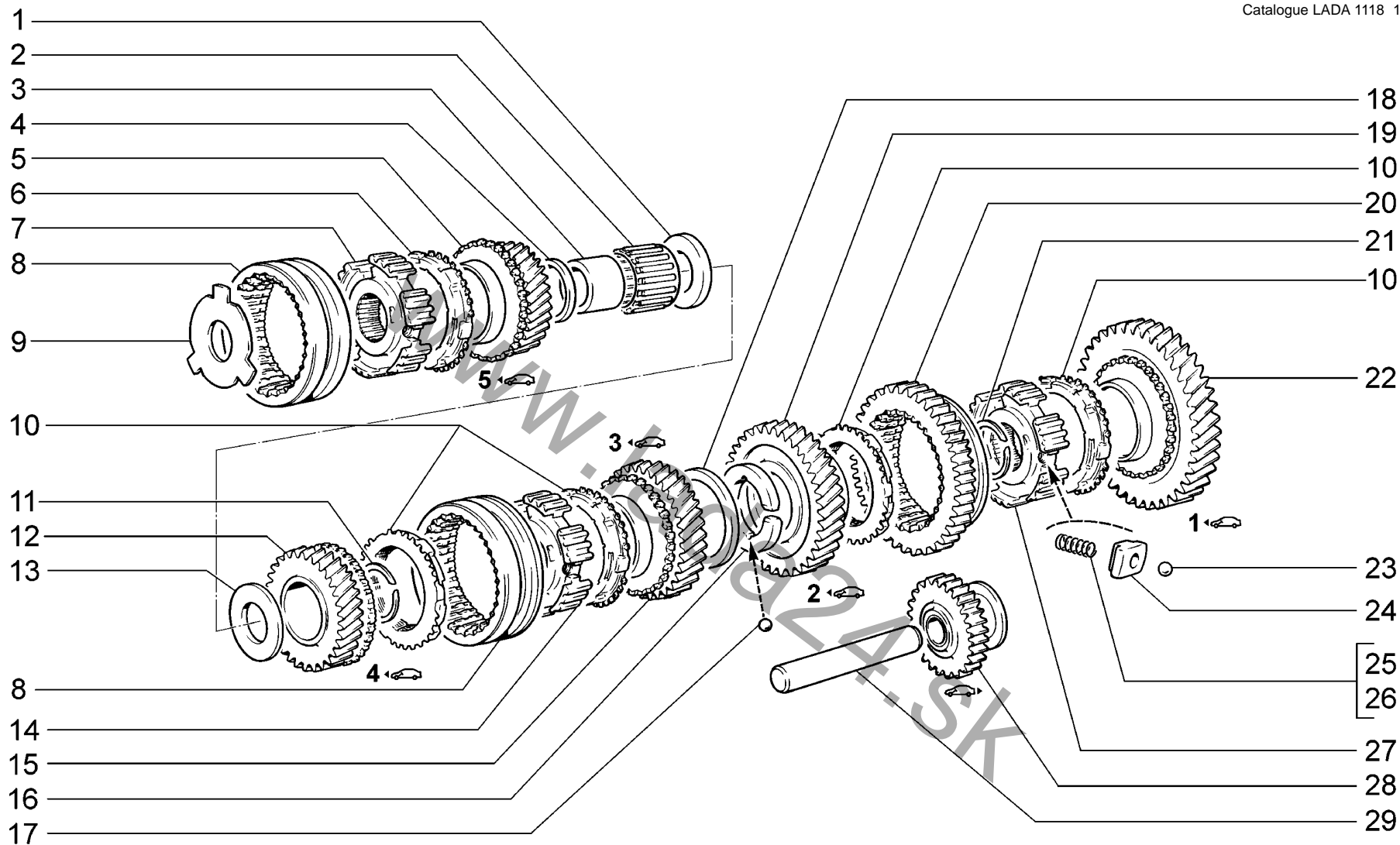

|                    |  |   |
|--------------------|--|---|
| <p><b>B230</b></p> | <p>Шестерни коробки передач<br/>                 Gearbox gears<br/>                 Pignonnerie de boîte de vitesses<br/>                 Getrieberäder<br/>                 Engranajes de caja de cambios</p> | <p>11183-33<br/>                 11184-30<br/>                 11184-33<br/>                 11184-40<br/>                 11184-43</p> |
|--------------------|--|---|

| п. № изв. Дата         | Номер детали         | Применяемость | Кол | RUS Наименование                  | GB Description            | F Désignation                       | D Benennung      | E Denominación                      |
|------------------------|----------------------|---------------|-----|-----------------------------------|---------------------------|-------------------------------------|------------------|-------------------------------------|
| lt. Notif. N. Not.Data | Part N.              | Application   | QTY |                                   |                           |                                     |                  |                                     |
| 1                      | + 21083-1701159-00   |               | 1   | Шайба упорная                     | Thrust washer             | Rondelle de butée                   | Anschlagscheibe  | Arandela tope                       |
| 2                      | + 21080-1701108-00 ~ |               | 1   | Подшипник игольчатый              | Needle bearing            | Roulement à aiguilles               | Nadelhülse       | Cojinete de agujas                  |
| 2                      | + 21080-1701108-01 ~ |               | 1   | Подшипник игольчатый              | Needle bearing            | Roulement à aiguilles               | Nadelhülse       | Cojinete de agujas                  |
| 2                      | + 21080-1701108-02 ~ |               | 1   | Подшипник игольчатый              | Needle bearing            | Roulement à aiguilles               | Nadelhülse       | Cojinete de agujas                  |
| 2                      | + 21080-1701108-03 ~ |               | 1   | Подшипник игольчатый              | Needle bearing            | Roulement à aiguilles               | Nadelhülse       | Cojinete de agujas                  |
| 3                      | + 21083-1701133-00   |               | 1   | Втулка шестерни                   | Bush                      | Douille de pignon                   | Zahnradbuchse    | Buje de engranaje                   |
| 4                      | + 21080-1701144-00   |               | 1   | Кольцо дистанционное              | Distance ring             | Bague entretoise                    | Abstandsring     | Anillo distanciador                 |
| 5                      | + 21083-1701158-00   |               | 1   | Шестерня 5-ой передачи            | 5th speed gear            | Pignon de 5-e                       | 5. Gangrad       | Engranaje 5-a velocidad             |
| 6                      | + 21080-1701164-10   |               | 1   | Кольцо блокирующее синхронизатора | Baulk ring                | Bague de blocage de synchronisation | Synchronring     | Anillo de bloqueo del sincronizador |
| 7                      | + 21083-1701174-00   |               | 1   | Ступица синхронизатора            | Synchro hub               | Moyeu baladeur                      | Synchronkörper   | Cubo del sincronizador              |
| 8                      | + 21080-1701116-10   |               | 2   | Муфта синхронизатора              | Synchro sleeve            | Baladeur                            | Schaltmuffe      | Collarín del sincronizador          |
| 9                      | + 21083-1701166-00   |               | 1   | Пластина упорная                  | Thrust plate              | Plaque de butée                     | Anschlagplatte   | Placa de tope                       |
| 10                     | + 21100-1701164-00   |               | 4   | Кольцо блокирующее синхронизатора | Baulk ring                | Bague de blocage de synchronisation | Synchronring     | Anillo de bloqueo del sincronizador |
| 11                     | + 21080-1701117-00   |               | 1   | Кольцо стопорное                  | Circlip                   | Bague d'arrêt                       | Haltering        | Anillo de fijación                  |
| 12                     | + 21120-1701146-00   |               | 1   | Шестерня 4-ой передачи            | 4th speed gear            | Pignon de 4-e                       | 4. Gangrad       | Engranaje 4-a velocidad             |
| 13                     | + 21080-1701148-00   |               | 1   | Шайба упорная                     | Thrust washer             | Rondelle de butée                   | Anschlagscheibe  | Arandela tope                       |
| 14                     | + 21120-1701149-00   |               | 1   | Ступица синхронизатора            | Synchro hub               | Moyeu baladeur                      | Synchronkörper   | Cubo del sincronizador              |
| 15                     | + 21120-1701131-00   |               | 1   | Шестерня 3-ей передачи            | 3rd speed gear            | Pignon de 3-e                       | 3. Gangrad       | Engranaje 3-a velocidad             |
| 16                     | + 21120-1701134-00   |               | 2   | Полукольцо                        | Half-ring                 | Demi-rondelle                       | Halbring         | Semianillo                          |
| 17                     | + 21010-1702159-00   |               | 1   | Шарик                             | Ball                      | Bille                               | Kugel            | Bola                                |
| 18                     | + 21080-1701135-00   |               | 1   | Кольцо упорное                    | Thrust ring               | Bague de butée                      | Anschlagring     | Anillo de tope                      |
| 19                     | + 21120-1701127-00   |               | 1   | Шестерня 2-ой передачи            | 2nd speed gear            | Pignon de 2-e                       | 2. Gangrad       | Engranaje 2-a velocidad             |
| 20                     | + 21100-1701175-00   |               | 1   | Муфта синхронизатора              | Synchro sleeve            | Baladeur                            | Schaltmuffe      | Collarín del sincronizador          |
| 21                     | + 21120-1701117-00   |               | 1   | Кольцо стопорное                  | Circlip                   | Bague d'arrêt                       | Haltering        | Anillo de fijación                  |
| 22                     | + 21120-1701112-00   |               | 1   | Шестерня 1-ой передачи            | 1st speed gear            | Pignon de 1-re                      | 1. Gangrad       | Engranaje 1-a velocidad             |
| 23                     | + 21080-1701173-00   |               | 9   | Фиксатор                          | Detent                    | Bille                               | Sperre           | Fijador                             |
| 24                     | + 21080-1701171-00   |               | 9   | Сухарь синхронизатора             | Locking key               | Taquet                              | Gleitstein       | Chaveta                             |
| 25                     | + 21080-1701170-10   |               | 3   | Пружина синхронизатора            | Spring, synchroniser      | Ressort de syncro                   | Feder            | Muelle del sincronizador            |
| 26                     | + 21120-1701170-00   |               | 6   | Пружина синхронизатора            | Spring, synchroniser      | Ressort de syncro                   | Feder            | Muelle del sincronizador            |
| 27                     | + 21120-1701119-00   |               | 1   | Ступица синхронизатора            | Synchro hub               | Moyeu baladeur                      | Synchronkörper   | Cubo del sincronizador              |
| 28                     | + 21100-1701080-00   |               | 1   | Шестерня заднего хода             | Reverse gear              | Pignon de marche arrière            | R-Gang-Rad       | Engranaje de la marcha atrás        |
| 29                     | + 21080-1701092-00   |               | 1   | Ось промежуточной шестерни        | Shaft, reverse idler gear | Axe de pignon intermédiaire         | Zwischenradachse | Eje del piñón loco                  |

**B230**

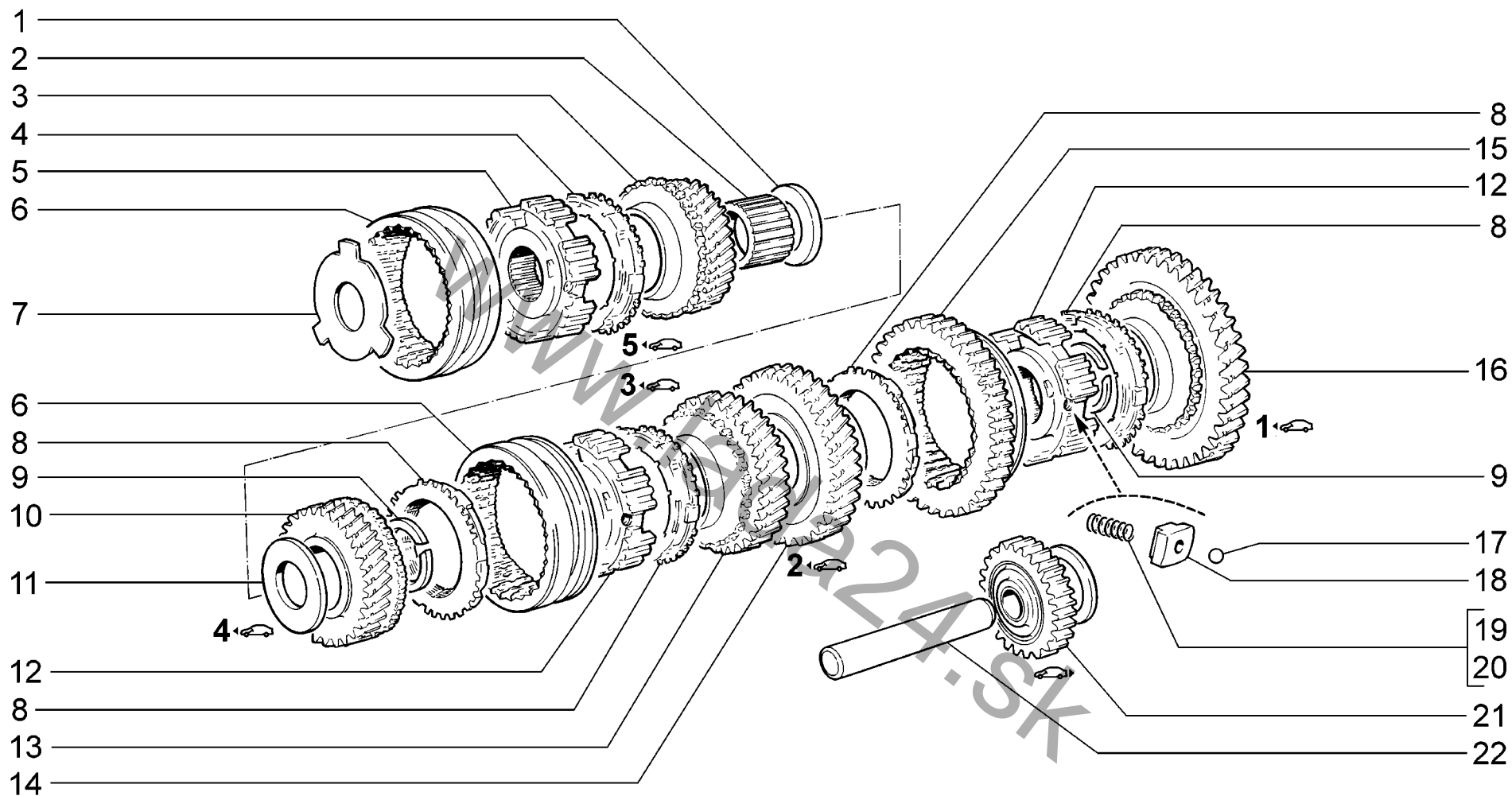

|             |                                  |          |
|-------------|----------------------------------|----------|
| <b>B231</b> | Шестерни коробки передач         | 11183-30 |
|             | Gearbox gears                    | 11183-31 |
|             | Pignonnerie de boîte de vitesses | 11183-40 |
|             | Getrieberäder                    | 11183-41 |
|             | Engranajes de caja de cambios    | 11183-43 |

| п.<br>lt. | № изв.<br>Notif. N. | Дата<br>Not.Data | Номер детали<br>Part N. | Применяемость<br>Application | Кол<br>QTY | RUS<br>Наименование                  | GB<br>Description         | F<br>Désignation                       | D<br>Benennung   | E<br>Denominación                      |
|-----------|---------------------|------------------|-------------------------|------------------------------|------------|--------------------------------------|---------------------------|--|------------------|--|
| 1         |                     |                  | + 21083-1701159-00      |                              | 1          | Шайба упорная                        | Thrust washer             | Rondelle de butée                      | Anschlagscheibe  | Arandela tope                          |
| 2         |                     |                  | + 21100-1701133-00      |                              | 1          | Втулка шестерни                      | Bush                      | Douille de pignon                      | Zahnradbuchse    | Buje de engranaje                      |
| 3         |                     |                  | + 21100-1701158-00      |                              | 1          | Шестерня 5-ой передачи               | 5th speed gear            | Pignon de 5-e                          | 5. Gangrad       | Engranaje 5-a velocidad                |
| 4         |                     |                  | + 21080-1701164-10      |                              | 1          | Кольцо блокирующее<br>синхронизатора | Baulk ring                | Bague de blocage de<br>synchronisation | Synchronring     | Anillo de bloqueo del<br>sincronizador |
| 5         |                     |                  | + 21083-1701174-00      |                              | 1          | Ступица синхронизатора               | Synchro hub               | Moyeu baladeur                         | Synchronkörper   | Cubo del sincronizador                 |
| 6         |                     |                  | + 21080-1701116-10      |                              | 2          | Муфта синхронизатора                 | Synchro sleeve            | Baladeur                               | Schaltmuffe      | Collarín del sincronizador             |
| 7         |                     |                  | + 21083-1701166-00      |                              | 1          | Пластина упорная                     | Thrust plate              | Plaque de butée                        | Anschlagplatte   | Placa de tope                          |
| 8         |                     |                  | + 21100-1701164-00      |                              | 4          | Кольцо блокирующее<br>синхронизатора | Baulk ring                | Bague de blocage de<br>synchronisation | Synchronring     | Anillo de bloqueo del<br>sincronizador |
| 9         |                     |                  | + 21080-1701117-00      |                              | 2          | Кольцо стопорное                     | Circlip                   | Bague d'arrêt                          | Haltering        | Anillo de fijación                     |
| 10        |                     |                  | + 21120-1701146-00      |                              | 1          | Шестерня 4-ой передачи               | 4th speed gear            | Pignon de 4-e                          | 4. Gangrad       | Engranaje 4-a velocidad                |
| 11        |                     |                  | + 21080-1701148-00      |                              | 1          | Шайба упорная                        | Thrust washer             | Rondelle de butée                      | Anschlagscheibe  | Arandela tope                          |
| 12        |                     |                  | + 21120-1701419-00      |                              | 2          | Ступица синхронизатора               | Synchro hub               | Moyeu baladeur                         | Synchronkörper   | Cubo del sincronizador                 |
| 13        |                     |                  | + 21100-1701131-10      |                              | 1          | Шестерня 3-ей передачи               | 3rd speed gear            | Pignon de 3-e                          | 3. Gangrad       | Engranaje 3-a velocidad                |
| 14        |                     |                  | + 21100-1701127-10      |                              | 1          | Шестерня 2-ой передачи               | 2nd speed gear            | Pignon de 2-e                          | 2. Gangrad       | Engranaje 2-a velocidad                |
| 15        |                     |                  | + 21100-1701175-00      |                              | 1          | Муфта синхронизатора                 | Synchro sleeve            | Baladeur                               | Schaltmuffe      | Collarín del sincronizador             |
| 16        |                     |                  | + 21100-1701112-10      |                              | 1          | Шестерня 1-ой передачи               | 1st speed gear            | Pignon de 1-re                         | 1. Gangrad       | Engranaje 1-a velocidad                |
| 17        |                     |                  | + 21080-1701173-00      |                              | 9          | Фиксатор                             | Detent                    | Bille                                  | Sperre           | Fijador                                |
| 18        |                     |                  | + 21080-1701171-00      |                              | 9          | Сухарь синхронизатора                | Locking key               | Taquet                                 | Gleitstein       | Chaveta                                |
| 19        |                     |                  | + 21080-1701170-10      |                              | 3          | Пружина синхронизатора               | Spring, synchroniser      | Ressort de syncro                      | Feder            | Muelle del sincronizador               |
| 20        |                     |                  | + 21120-1701170-00      |                              | 6          | Пружина синхронизатора               | Spring, synchroniser      | Ressort de syncro                      | Feder            | Muelle del sincronizador               |
| 21        |                     |                  | + 21100-1701080-00      |                              | 1          | Шестерня заднего хода                | Reverse gear              | Pignon de marche arrière               | R-Gang-Rad       | Engranaje de la marcha<br>atrás        |
| 22        |                     |                  | + 21080-1701092-00      |                              | 1          | Ось промежуточной шестерни           | Shaft, reverse idler gear | Axe de pignon intermédiaire            | Zwischenradachse | Eje del piñón loco                     |

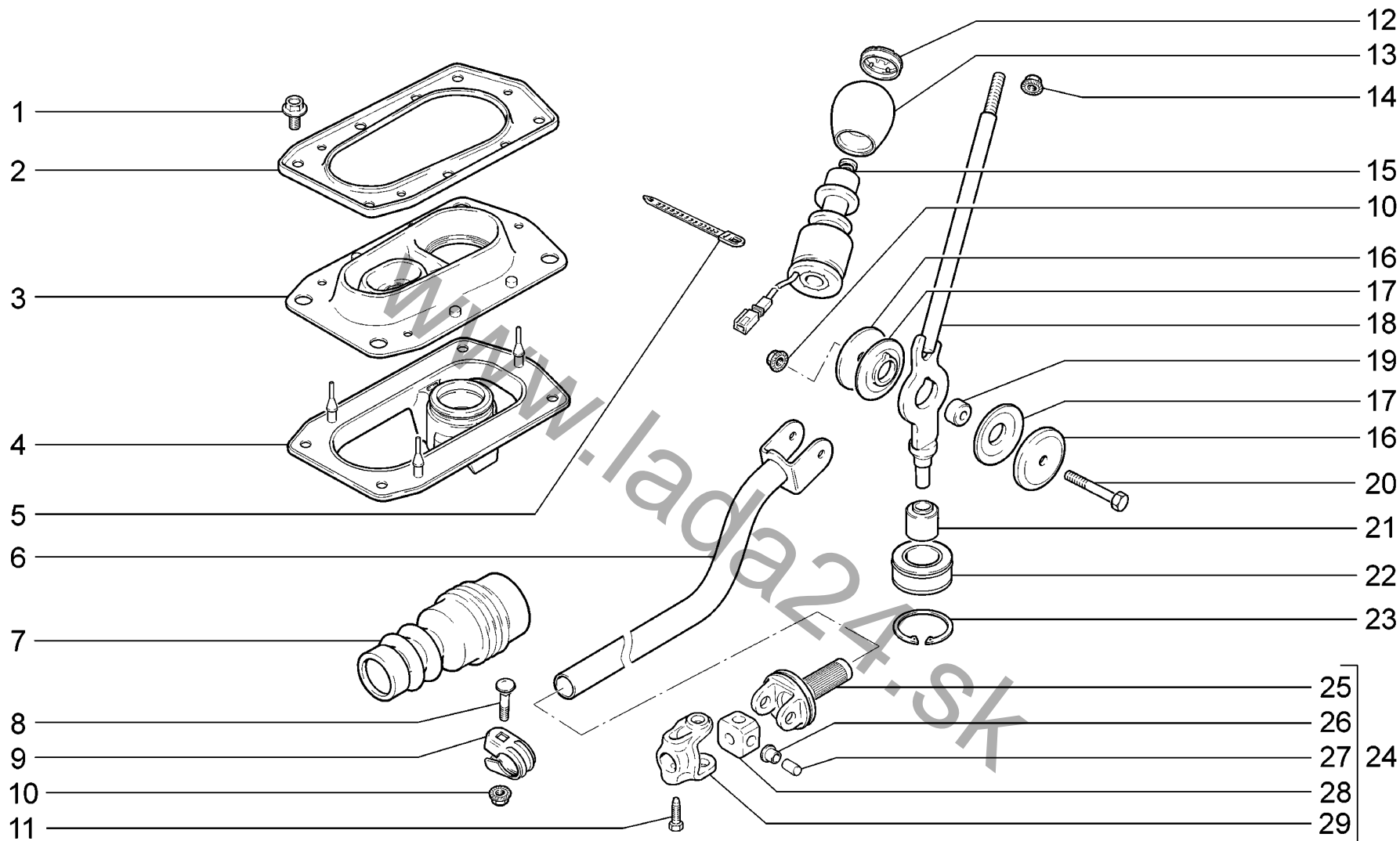

|             |                                       |          |          |
|-------------|---------------------------------------|----------|----------|
| <b>B250</b> | Привод механизма переключения передач | 11183-30 | 11184-30 |
|             | Gearshifting drive                    | 11183-31 | 11184-33 |
|             | Commande de boîte de vitesses         | 11183-33 | 11184-40 |
|             | Gangschaltung-Gestänge                | 11183-40 | 11184-43 |
|             | Mando del mecanismo de cambio marchas | 11183-41 |          |
|             |                                       | 11183-43 |          |



| п. № изв. Дата         | Номер детали         | Применяемость | Кол | RUS Наименование                    | GB Description              | F Désignation                                | D Benennung           | E Denominación                            |
|------------------------|----------------------|---------------|-----|-------------------------------------|-----------------------------|--|-----------------------|---|
| lt. Notif. N. Not.Data | Part N.              | Application   | QTY |                                     |                             |  |                       |   |
| 1                      | + 11180-1703340-00   |               | 4   | Болт М8х16                          | Clamp á816                  | Boulon á816                                  | Schraube á816         | Tornillo á816                             |
| 2                      | + 11180-1703238-00   |               | 1   | Пластина прижимная                  | Retaining plate             | Plaque de serrage                            | Druckplatte           | Placa de apriete                          |
| 3                      | + 11180-1703200-00   |               | 1   | Чехол                               | Boot                        | Soufflet protecteur                          | Schutzabdeckung       | Funda                                     |
| 4                      | + 11180-1703190-00   |               | 1   | Обойма                              | Hub                         | Cage   | Schaltkugellagerung   | Collar                                    |
| 5                      | + 00001-0045676-80   |               | 1   | Хомут 84,5                          | Clip 84.5                   | Collier 84,5                                 | Kabelband 84,5        | Abrazadera 84,5                           |
| 6                      | + 11180-1703138-00   |               | 1   | Тяга                                | Operating rod               | Tringle                                      | Stange                | Varilla                                   |
| 7                      | + 11180-1703182-00   |               | 1   | Чехол защитный                      | Boot                        | Soufflet protecteur                          | Schutzhülle           | Funda de protección                       |
| 8                      | + 21100-1703367-00   |               | 1   | Болт стяжной                        | Clamp bolt                  | Boulon de serrage                            | Spannbolzen           | Tornillo de apriete                       |
| 9                      | + 21100-1703148-00   |               | 1   | Хомут                               | Clip                        | Collier                                      | Schelle               | Abrazadera                                |
| 10                     | + 00001-0038322-01   |               | 2   | Гайка М8 с зубчатым буртиком        | Toothed collar nut M8       | Ecrou M8 à collet denté                      | Zahnbundmutter M8     | Tuerca M8 de collar dentado               |
| 11                     | + 21080-1703169-00   |               | 1   | Винт конический                     | Tapered screw               | Vis d'arrêt                                  | Kegelschraube         | Tornillo cónico                           |
| 12                     | + 11180-1703124-00   |               | 1   | Накладка                            | Cover plate                 | Garniture                                    | Auflage               | Cubrejunta                                |
| 13                     | + 11180-1703088-00   |               | 1   | Рукоятка                            | Grip                        | Pommeau                                      | Griff                 | Manecilla                                 |
| 14                     | + 00001-0061008-11   |               | 1   | Гайка М8                            | Nut M8                      | Ecrou M8                                     | Mutter M8             | Tuerca M8                                 |
| 15                     | + 11180-1414100-01 ~ |               | 1   | Выключатель блокировки заднего хода | Reverse gear locking sleeve | Interrupteur de blocage de la marche AR      | Rückgangverriegelung  | Interruptor de bloqueo de la marcha atrás |
| 15                     | + 11180-1414100-02 ~ |               | 1   | Выключатель блокировки заднего хода | Reverse gear locking sleeve | Interrupteur de blocage de la marche AR      | Rückgangverriegelung  | Interruptor de bloqueo de la marcha atrás |
| 15                     | + 11180-1414100-03 ~ |               | 1   | Выключатель блокировки заднего хода | Reverse gear locking sleeve | Interrupteur de blocage de la marche AR      | Rückgangverriegelung  | Interruptor de bloqueo de la marcha atrás |
| 16                     | + 11180-1703371-00   |               | 2   | Шайба упорная                       | Thrust washer               | Rondelle de butée                            | Anschlagscheibe       | Arandella tope                            |
| 17                     | + 11180-1703226-00   |               | 2   | Втулка                              | Bush                        | Douille                                      | Buchse                | Casquillo                                 |
| 18                     | + 11180-1703082-00   |               | 1   | Рычаг переключения передач          | Gear change lever           | Levier de vitesses                           | Schalthebel           | Palanca caja de cambios                   |
| 19                     | + 11180-1703227-01   |               | 1   | Втулка                              | Bush                        | Douille                                      | Buchse                | Casquillo                                 |
| 20                     | + 00001-0060441-21   |               | 1   | Болт М8х45                          | Bolt M8x45                  | Boulon M8x45                                 | Schraube M8x45        | Tornillo M8x45                            |
| 21                     | + 11180-1703380-00   |               | 1   | Демпфер рычага                      | Damper                      | Amortisseur                                  | Dämpfer               | Amortiguador                              |
| 22                     | + 21230-1703360-00 ~ |               | 1   | Опора рычага шаровая                | Ball end                    | Rotule de levier                             | Schaltkugel           | Rotula de palanca                         |
| 22                     | + 21230-1703360-01 ~ |               | 1   | Опора рычага шаровая                | Ball end                    | Rotule de levier                             | Schaltkugel           | Rotula de palanca                         |
| 23                     | + 21230-1703181-00   |               | 1   | Кольцо стопорное                    | Circlip                     | Bague d'arrêt                                | Haltering             | Anillo de fijación                        |
| 24                     | + 11180-1703160-00 ~ |               | 1   | Шарнир                              | Joint                       | Articulation                                 | Gelenk                | Articulación                              |
| 24                     | + 11180-1703160-01 ~ |               | 1   | Шарнир                              | Joint                       | Articulation                                 | Gelenk                | Articulación                              |
| 25                     | + 11180-1703170-00   |               | 1   | Наконечник шарнира                  | Joint tip                   | Embout de joint                              | Gelenkendstück        | Punta de articulación                     |
| 26                     | + 11180-1703166-00   |               | 4   | Втулка шарнира                      | Bush                        | Douille                                      | Buchse                | Casquillo                                 |
| 27                     | + 11180-1703178-00   |               | 4   | Ось шарнира тяги                    | Tray joint rod shaft        | Axe de l'articulation du tringle de commande | Zugstrebe-Lagerbolzen | Eje de articulación del tirante           |
| 28                     | + 11180-1703294-00   |               | 1   | Обойма                              | Hub                         | Cage   | Schaltkugellagerung   | Collar                                    |
| 29                     | + 11180-1703162-00   |               | 1   | Корпус шарнира                      | Housing, balljoint          | Corps de joint homocinétique                 | Scharniergehäuse      | Cuerpo de articulación                    |

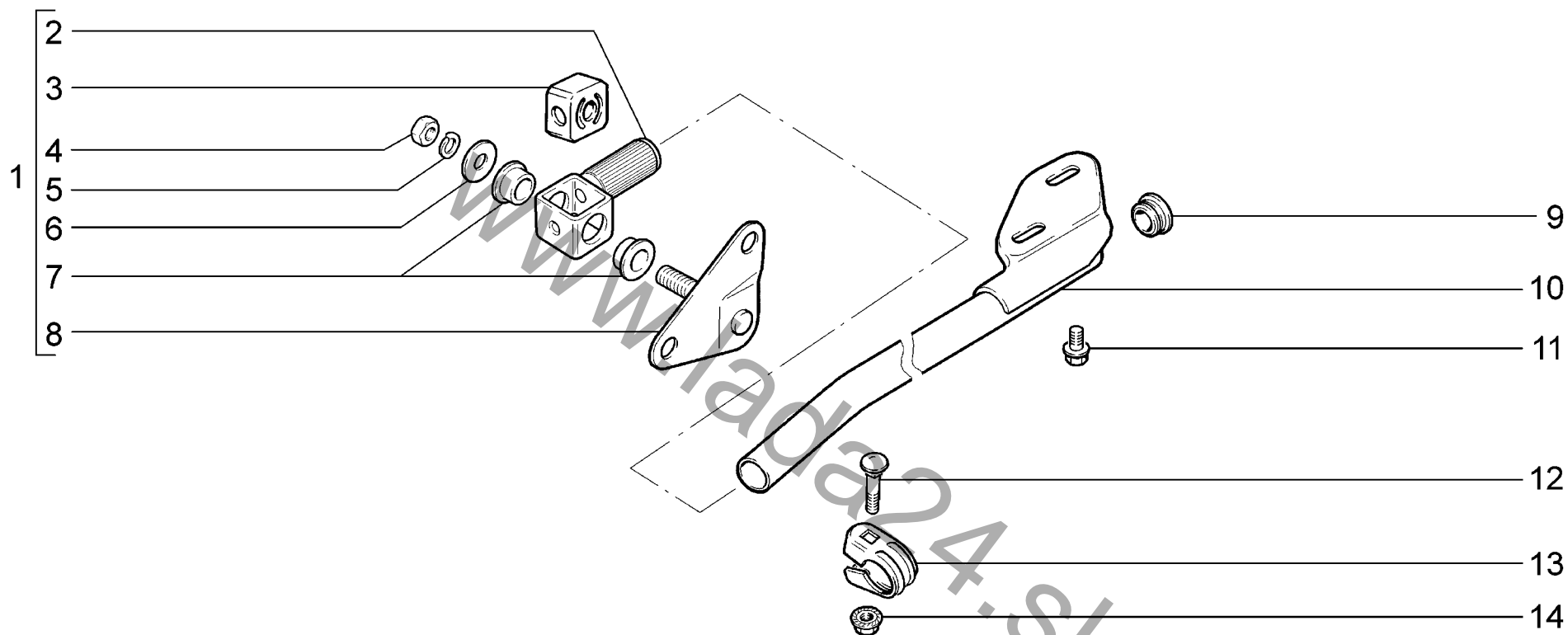

|             |                     |          |          |
|-------------|---------------------|----------|----------|
| <b>B251</b> | Тяга реактивная     | 11183-30 | 11184-30 |
|             | Torque rod          | 11183-31 | 11184-33 |
|             | Poussée de réaction | 11183-33 | 11184-40 |
|             | Drehmomentstütze    | 11183-40 | 11184-43 |
|             | Empuje de reacción  | 11183-41 |          |
|             |                     | 11183-43 |          |

| п.<br>lt. | № изв.<br>Notif. N. | Дата<br>Not.Data | Номер детали<br>Part N. | Применяемость<br>Application | Кол<br>QTY | <b>RUS</b> Наименование      | <b>GB</b> Description | <b>F</b> Désignation               | <b>D</b> Benennung   | <b>E</b> Denominación              |
|-----------|---------------------|------------------|-------------------------|------------------------------|------------|------------------------------|-----------------------|------------------------------------|----------------------|------------------------------------|
| 1         |                     |                  | + 11180-1703168-00      |                              | 1          | Шарнир реактивной тяги       | Torque rod joint      | Articulation de bielle de réaction | Scharniere Zugstrebe | Articulación de empuje de reacción |
| 2         |                     |                  | + 11180-1703183-00      |                              | 1          | Проушина шарнира             | Eye, joint            | Oeillet                            | Scharnieröse         | Orejeta de articulación            |
| 3         |                     |                  | + 21100-1703188-00      |                              | 1          | Демпфер шарнира              | Damper, joint         | Amortisseur                        | Dämpfer              | Amortiguador de articulación       |
| 4         |                     |                  | + 00001-0061023-11      |                              | 1          | Гайка М8 низкая              | Thin nut M8           | Ecrou bas M8                       | Flachmutter M8       | Tuerca M8 baja                     |
| 5         |                     |                  | + 00001-0005166-70      |                              | 1          | Шайба 8 пружинная            | Spring washer 8       | Rondelle élastique 8               | Federscheibe 8       | Arandela 8 elástica                |
| 6         |                     |                  | + 00002-0204136-01      |                              | 1          | Шайба 8                      | Washer 8              | Rondelle 8                         | Scheibe 8            | Arandela 8                         |
| 7         |                     |                  | + 11180-1703189-00 ~    |                              | 2          | Втулка                       | Bush                  | Douille                            | Buchse               | Casquillo                          |
| 7         |                     |                  | + 11180-1703189-01 ~    |                              | 2          | Втулка                       | Bush                  | Douille                            | Buchse               | Casquillo                          |
| 8         |                     |                  | + 11180-1703320-00      |                              | 1          | Кронштейн                    | Bracket               | Support                            | Halter               | Soporte                            |
| 9         |                     |                  | + 11180-1703306-00      |                              | 1          | Заглушка                     | Plug                  | Obturateur                         | Stopfen              | Obturador                          |
| 10        |                     |                  | + 11180-1703300-00      |                              | 1          | Тяга реактивная              | Torque rod            | Bielle de réaction                 | Zugstrebe            | Tirante                            |
| 11        |                     |                  | + 11180-1703340-00      |                              | 2          | Болт М8х16                   | Clamp â8x16           | Boulon â8x16                       | Schraube â8x16       | Tornillo â8x16                     |
| 12        |                     |                  | + 21100-1703367-00      |                              | 1          | Болт стяжной                 | Clamp bolt            | Boulon de serrage                  | Spannbolzen          | Tornillo de apriete                |
| 13        |                     |                  | + 21100-1703148-00      |                              | 1          | Хомут                        | Clip                  | Collier                            | Schelle              | Abrazadera                         |
| 14        |                     |                  | + 00001-0038322-01      |                              | 1          | Гайка М8 с зубчатым буртиком | Toothed collar nut M8 | Ecrou M8 à collet denté            | Zahnbundmutter M8    | Tuerca M8 de collar dentado        |

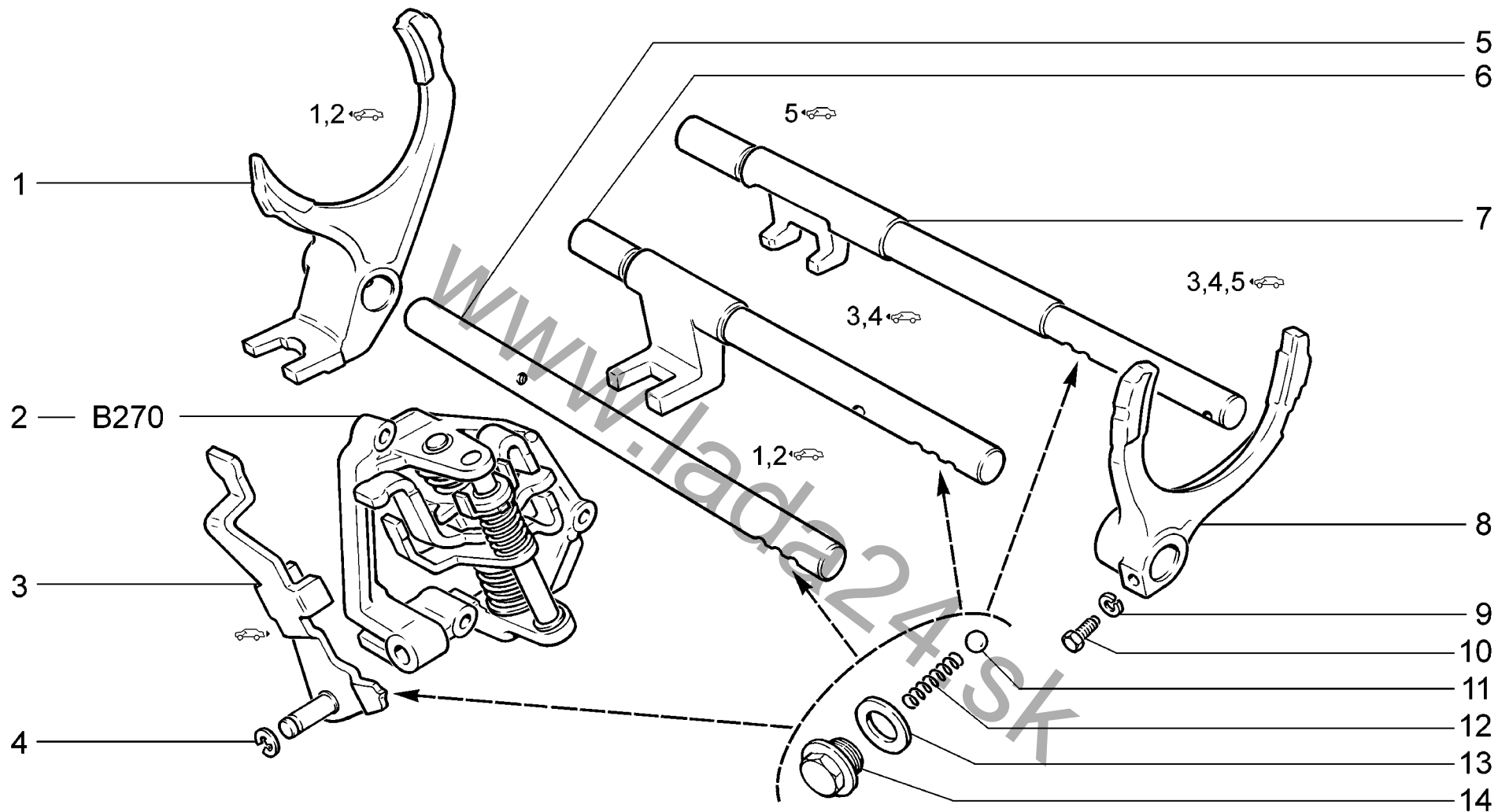

|             |  |          |          |
|-------------|--|----------|----------|
| <b>B260</b> | Механизм переключения передач<br>Gearshifting mechanism<br>Commande des vitesses<br>Gangschaltung<br>Mecanismo de cambio marchas | 11183-30 | 11184-30 |
|             |  | 11183-31 | 11184-33 |
|             |  | 11183-33 | 11184-40 |
|             |  | 11183-40 | 11184-43 |
|             |  | 11183-41 |          |
|             |  | 11183-43 |          |

| п.<br>It. | № изв.<br>Notif. N. | Дата<br>Not.Data | Номер детали<br>Part N. | Применяемость<br>Application | Кол<br>QTY | RUS Наименование                | GB Description                      | F Désignation                       | D Benennung                    | E Denominación                           |
|-----------|---------------------|------------------|-------------------------|------------------------------|------------|---------------------------------|-------------------------------------|-------------------------------------|--------------------------------|--|
| 1         |                     |                  | + 21080-1702024-00      |                              | 1          | Вилка 1-ой и 2-ой передач       | 1st and 2nd gear selector fork      | Fourchette de 1-ère et 2-e          | Schaltgabel 1. und 2. Gang     | Horquilla de cambio velocidades 1 y 2    |
| 2         |                     |                  | + 11190-1703050-00      |                              | 1          | Механизм выбора передач         | Gear selection mechanism            | Mécanisme de sélection des vitesses | Gangwähler                     | Mecanismo de selección velocidades       |
| 3         |                     |                  | + 21100-1702046-00      |                              | 1          | Вилка заднего хода              | Reverse gear selector fork          | Fourchette de marche arrière        | Rückwärtsganggabel             | Horquilla marcha atrás                   |
| 4         |                     |                  | + 21080-1107148-00      |                              | 1          | Шайба пружинная                 | Spring washer                       | Rondelle élastique                  | Federring                      | Arandela elástica                        |
| 5         |                     |                  | + 21080-1702060-00      |                              | 1          | Шток 1-ой и 2-ой передачи       | 1st/2nd selector rod                | Coulisseau de 1-ère et 2-e          | Schaltstange 1. und 2. Gang    | Vástago de velocidades 1 y 2             |
| 6         |                     |                  | + 21080-1702071-00      |                              | 1          | Шток 3-ей и 4-ой передачи       | 3rd/4th selector rod                | Coulisseau de 3-e et 4-e            | Schaltstange 3. und 4. Gang    | Vástago de velocidades 3 y 4             |
| 7         |                     |                  | + 21100-1702098-00      |                              | 1          | Шток 5-ой передачи              | 5th selector rod                    | Coulisseau de 5-e                   | Schaltstange 5. Gang           | Vástago de 5 velocidad                   |
| 8         |                     |                  | + 21080-1702030-00      |                              | 1          | Вилка 3-ей, 4-ой и 5-ой передач | 3rd, 4th and 5th gear selector fork | Fourchette de 3-e, 4-e et 5-e       | Schaltgabel 3., 4. und 5. Gang | Horquilla de cambio velocidades 3, 4 y 5 |
| 8         |                     |                  | + 21100-1702036-00      |                              | 1          | Вилка 5-ой передачи             | 5th gear selector fork              | Fourchette de 5-e                   | Schaltgabel 5. Gang            | Horquilla 5-a velocidad                  |
| 9         |                     |                  | + 00001-0005164-70      |                              | 6          | Шайба 6 пружинная               | Spring washer 6                     | Rondelle élastique 6                | Federscheibe 6                 | Arandela 6 elástica                      |
| 10        |                     |                  | + 21010-1702028-00      |                              | 3          | Болт вилки                      | Bolt, selector fork                 | Boulon de fourchette                | Gabelschraube                  | Tornillo de horquilla                    |
| 11        |                     |                  | + 21010-1702077-00      |                              | 4          | Шарик                           | Ball                                | Bille                               | Kugel                          | Bola                                     |
| 12        |                     |                  | + 21010-1702087-00      |                              | 4          | Пружина фиксатора               | Spring, detent                      | Ressort de verrou                   | Riegelfeder                    | Muelle del fiador                        |
| 13        |                     |                  | + 21080-1011062-00      |                              | 4          | Кольцо уплотнительное           | Sealing ring                        | Bague d'étanchéité                  | Dichtring                      | Anillo de empaquetadura                  |
| 14        |                     |                  | + 11180-1702110-00      |                              | 4          | Пробка                          | Retainer                            | Bouchon                             | Stopfen                        | Tapón                                    |

B260

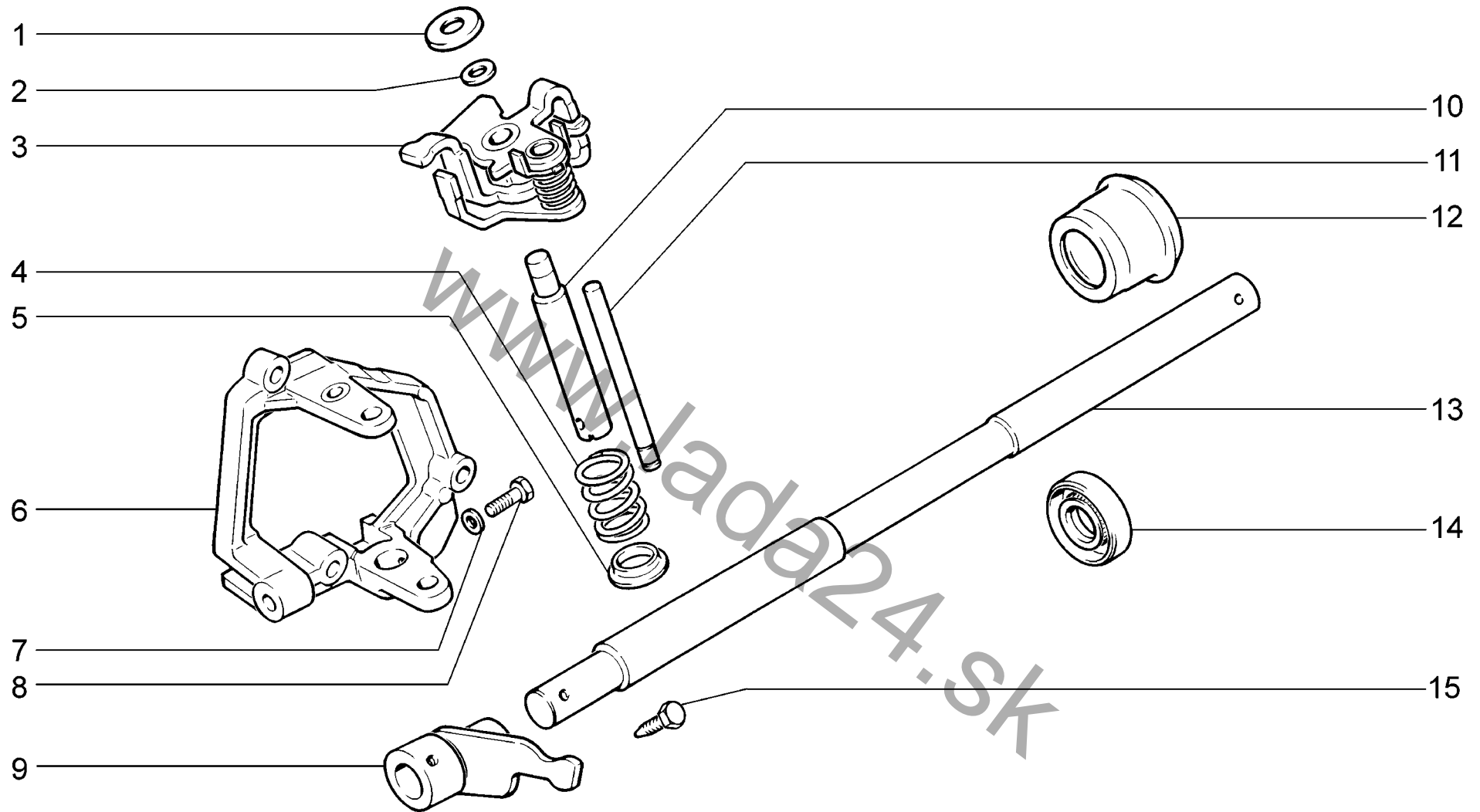

|             |  |                 |                 |
|-------------|--|-----------------|-----------------|
| <b>B270</b> | <b>Механизм выбора передач</b>               | <b>11183-30</b> | <b>11184-30</b> |
|             | <b>Gear selection mechanism</b>              | <b>11183-31</b> | <b>11184-33</b> |
|             | <b>Mécanisme de sélection des vitesses</b>   | <b>11183-33</b> | <b>11184-40</b> |
|             | <b>Gangwähler</b>                            | <b>11183-40</b> | <b>11184-43</b> |
|             | <b>Mecanismo de selección de las marchas</b> | <b>11183-41</b> |                 |
|             |  | <b>11183-43</b> |                 |

| п.<br>lt. | № изв.<br>Notif. N. | Дата<br>Not.Data | Номер детали<br>Part N. | Применяемость<br>Application | Кол<br>QTY | RUS<br>Наименование | GB<br>Description   | F<br>Désignation                | D<br>Benennung   | E<br>Denominación     |
|-----------|---------------------|------------------|-------------------------|------------------------------|------------|---------------------|---------------------|---------------------------------|------------------|-----------------------|
| 1         |                     |                  | + 21100-1703073-10      |                              | 1          | Опора пружины       | Spring mounting     | Appui de ressort                | Federanschlag    | Asiento muelle        |
| 2         |                     |                  | + 21100-1703071-00      |                              | 1          | Шайба               | Washer              | Rondelle                        | Scheibe          | Arandela              |
| 3         |                     |                  | 11190-1703055-00        |                              | 1          | Рычаг               | Lever               | Levier                          | Hebel            | Palanca               |
| 4         |                     |                  | + 11180-1703076-00      |                              | 1          | Пружина             | Spring              | Ressort                         | Feder            | Muelle                |
| 5         |                     |                  | + 11180-1703158-00 ~    |                              | 1          | Шайба опорная       | Thrust washer       | Rondelle d'appui                | Scheibe          | Arandela de apoyo     |
| 5         |                     |                  | + 11180-1703158-01 ~    |                              | 1          | Шайба опорная       | Thrust washer       | Rondelle d'appui                | Scheibe          | Arandela de apoyo     |
| 6         |                     |                  | + 21100-1703054-10      |                              | 1          | Корпус              | Housing             | Corps                           | Gehäuse          | Cuerpo                |
| 7         |                     |                  | + 00001-0005164-70      |                              | 1          | Шайба 6 пружинная   | Spring washer 6     | Rondelle élastique 6            | Federscheibe 6   | Arandela 6 elástica   |
| 8         |                     |                  | + 21010-1702028-00      |                              | 1          | Болт вилки          | Bolt, selector fork | Boulon de fourchette            | Gabelschraube    | Tornillo de horquilla |
| 9         |                     |                  | + 21100-1703028-00      |                              | 1          | Рычаг штока         | Lever, rod          | Levier de tige                  | Umschalthebel    | Palanca de vástago    |
| 10        |                     |                  | 21100-1703072-00        |                              | 1          | Ось рычага          | Lever shaft         | Axe de levier                   | Hebelachse       | Eje de palanca        |
| 11        |                     |                  | + 21100-1703069-00      |                              | 1          | Ось                 | Shaft               | Axe                             | Achse            | Eje                   |
| 12        |                     |                  | + 21080-1703048-00      |                              | 1          | Корпус сальника     | Oil seal housing    | Corps de garniture d'étanchéité | Dichtringgehäuse | Cuerpo de retén       |
| 13        |                     |                  | + 21100-1703024-00      |                              | 1          | Шток                | Rod                 | Tige                            | Schaltstange     | Vástago               |
| 14        |                     |                  | + 21080-1703042-01      |                              | 1          | Сальник             | Oil seal            | Garniture d'étanchéité          | Dichtring        | Retén                 |
| 15        |                     |                  | + 21080-1703038-00      |                              | 1          | Болт вилки          | Bolt, selector fork | Boulon de fourchette            | Gabelschraube    | Tornillo de horquilla |

B270

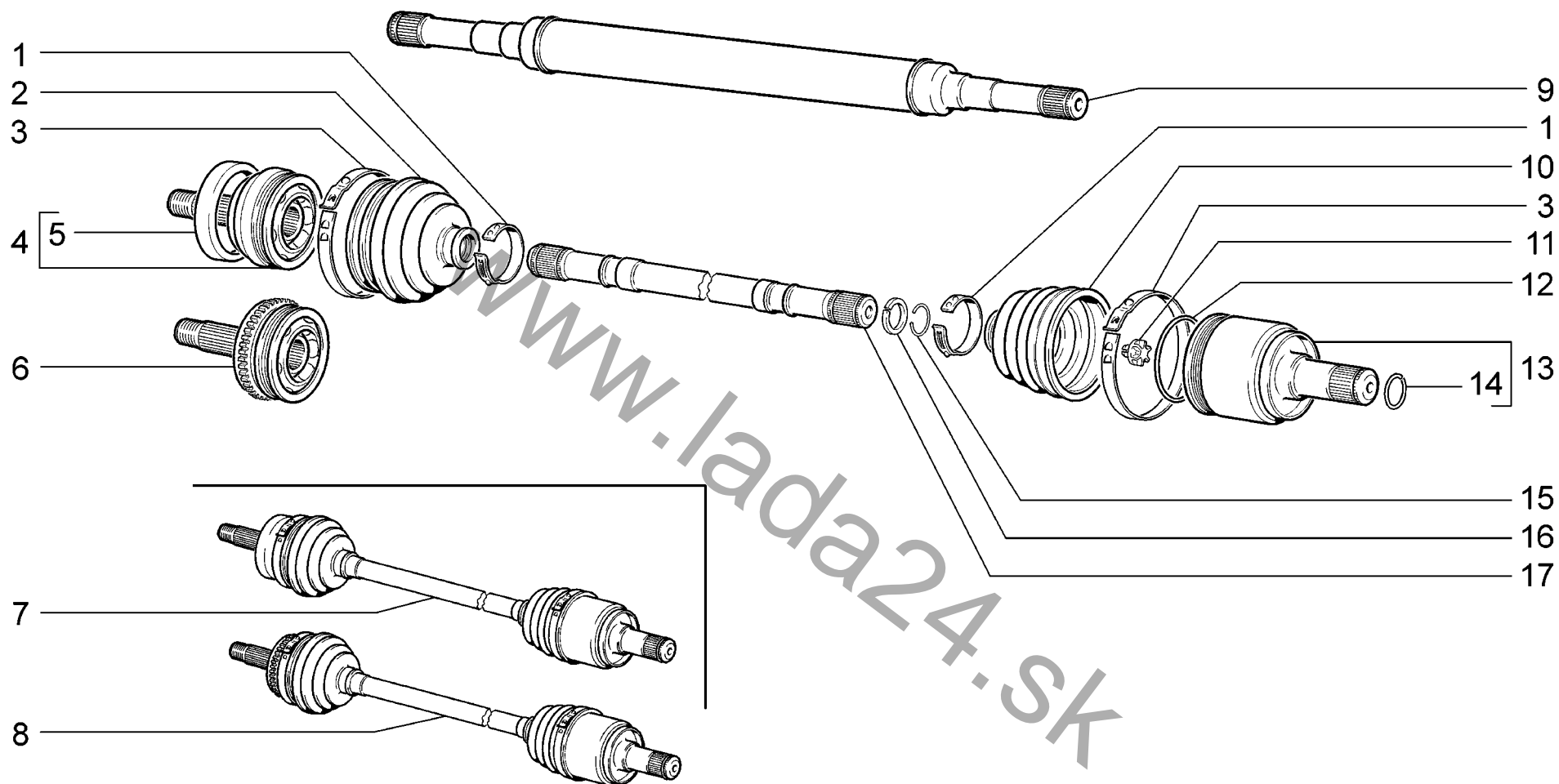

|             |                                   |          |          |
|-------------|-----------------------------------|----------|----------|
| <b>B400</b> | Привод передних колес             | 11183-30 | 11184-30 |
|             | Front wheel drive shaft           | 11183-31 | 11184-33 |
|             | Transmission aux roues avant      | 11183-33 | 11184-40 |
|             | Vorderradantrieb                  | 11183-40 | 11184-43 |
|             | Tracción de las ruedas delanteras | 11183-41 |          |
|             |                                   | 11183-43 |          |



| п.<br>lt. | № изв.<br>Notif. N. | Дата<br>Not.Data | Номер детали<br>Part N. | Применяемость<br>Application | Кол<br>QTY | RUS Наименование          | GB Description   | F Désignation                             | D Benennung            | E Denominación                          |
|-----------|---------------------|------------------|-------------------------|------------------------------|------------|---------------------------|------------------|---|------------------------|---|
| 1         |                     |                  | + 21080-2215034-00      |                              | 4          | Хомут чехла               | Clip             | Collier                                   | Bandschelle            | Abrazadera de funda                     |
| 2         |                     |                  | + 21100-2215030-01 ~    |                              | 2          | Чехол наружного шарнира   | Outer joint boot | Soufflet de joint homocinétique extérieur | Außergelenk-Manschette | Funda de la junta homocinética exterior |
| 2         |                     |                  | + 21100-2215030-03 ~    |                              | 2          | Чехол наружного шарнира   | Outer joint boot | Soufflet de joint homocinétique extérieur | Außergelenk-Manschette | Funda de la junta homocinética exterior |
| 3         |                     |                  | + 21080-2215036-00      |                              | 4          | Хомут чехла               | Clip             | Collier                                   | Bandschelle            | Abrazadera de funda                     |
| 4         |                     |                  | + 21100-2215012-00      |                              | 2          | ШРУС наружный             | Outer CV joint   | Joint homocinétique extérieur             | Außergelenk            | Junta homocinética exterior             |
| 5         |                     |                  | + 21080-3103060-00      |                              | 2          | Кольцо грязезащитное      | Guard ring       | Bague pare-boue                           | Staubschutzring        | Anillo guardapolvos                     |
| 6         |                     |                  | + 11186-2215012-00      | (АБС)                        | 2          | ШРУС наружный             | Outer CV joint   | Joint homocinétique extérieur             | Außergelenk            | Junta homocinética exterior             |
| 7         |                     |                  | + 11180-2215010-00      |                              | 1          | Привод правый             | Wheel drive, RH  | Transmission D complète                   | Antriebswelle rechts   | Transmisión der.                        |
| 7         |                     |                  | + 21100-2215011-00      |                              | 1          | Привод левый              | Wheel drive, LH  | Transmission G complète                   | Antriebswelle links    | Transmisión izq.                        |
| 8         |                     |                  | + 11180-2215010-10      | (АБС)                        | 1          | Привод правый             | Wheel drive, RH  | Transmission D complète                   | Antriebswelle rechts   | Transmisión der.                        |
| 8         |                     |                  | + 21700-2215011-10      | (АБС)                        | 1          | Привод левый              | Wheel drive, LH  | Transmission G complète                   | Antriebswelle links    | Transmisión izq.                        |
| 9         |                     |                  | + 11180-2215092-00      |                              | 1          | Вал привода правый        | Drive shaft, RH  | Arbre de transmission D                   | Welle, rechts          | Arbol de transmisión der.               |
| 10        |                     |                  | + 21100-2215068-01 ~    |                              | 2          | Чехол внутреннего шарнира | Inner joint boot | Soufflet de joint homocinétique intérieur | Innengelenk-Manschette | Funda de la junta homocinética interior |
| 10        |                     |                  | + 21100-2215068-03 ~    |                              | 2          | Чехол внутреннего шарнира | Inner joint boot | Soufflet de joint homocinétique intérieur | Innengelenk-Manschette | Funda de la junta homocinética interior |
| 11        |                     |                  | + 21080-2215073-01      |                              | 2          | Буфер вала                | Shaft buffer     | Tampon d'arbre                            | Puffer                 | Tope árbol de transmisión               |
| 12        |                     |                  | + 21080-2215086-00      |                              | 2          | Фиксатор                  | Retaining clip   | Circlip                                   | Arretierung            | Fijador                                 |
| 13        |                     |                  | + 21080-2215056-00      |                              | 2          | ШРУС внутренний           | Inner CV joint   | Joint homocinétique intérieur             | Innengelenk            | Junta homocinética interior             |
| 14        |                     |                  | + 21080-2215104-00      |                              | 2          | Кольцо стопорное          | Circlip          | Bague d'arrêt                             | Haltering              | Anillo de fijación                      |
| 15        |                     |                  | + 21210-2215084-00      |                              | 4          | Кольцо стопорное          | Circlip          | Bague d'arrêt                             | Haltering              | Anillo de fijación                      |
| 16        |                     |                  | + 21210-2215082-00      |                              | 4          | Кольцо упорное            | Thrust ring      | Bague de butée                            | Anschlagscheibe        | Anillo de tope                          |
| 17        |                     |                  | + 21100-2215070-00      |                              | 1          | Вал привода левый         | Drive shaft, LH  | Arbre de transmission G                   | Welle, links           | Arbol de transmisión izq.               |

**B400**

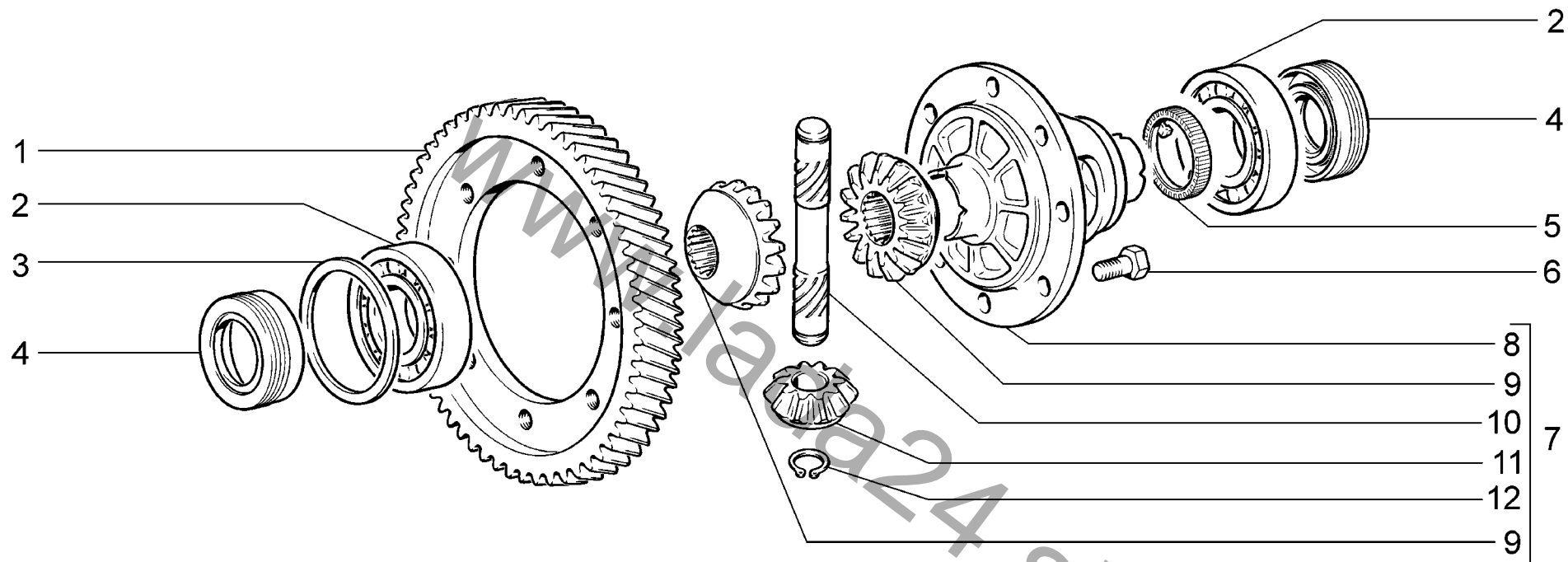

|             |                   |               |          |
|-------------|-------------------|---------------|----------|
| <b>B410</b> | Дифференциал      | 11183-30 (01) | 11184-30 |
|             | Differential      | 11183-31 (01) | 11184-33 |
|             | Différentiel      | 11183-33 (01) | 11184-40 |
|             | Ausgleichgetriebe | 11183-40 (01) | 11184-43 |
|             | Diferencial       | 11183-41 (01) |          |
|             |                   | 11183-43 (01) |          |

| п. лт. | № изв. Notif. N. | Дата Not.Data | Номер детали Part N. | Применяемость Application | Кол. QTY | RUS Наименование                  | GB Description              | F Désignation               | D Benennung                  | E Denominación                  |
|--------|------------------|---------------|----------------------|---------------------------|----------|-----------------------------------|-----------------------------|-----------------------------|------------------------------|---------------------------------|
| 1      |                  |               | + 21080-2302060-30   | (01)                      | 1        | Шестерня ведомая главной передачи | Crown wheel                 | Courrone de transmission    | Tellerrad                    | Corona de transmisión principal |
| 1      |                  |               | + 21080-2302060-20   |                           | 1        | Шестерня ведомая главной передачи | Crown wheel                 | Courrone de transmission    | Tellerrad                    | Corona de transmisión principal |
| 2      |                  |               | + 21080-2303036-01 ~ |                           | 2        | Подшипник                         | Bearing                     | Roulement                   | Lager                        | Cojinete                        |
| 2      |                  |               | + 21080-2303036-02 ~ |                           | 2        | Подшипник                         | Bearing                     | Roulement                   | Lager                        | Cojinete                        |
| 2      |                  |               | + 21080-2303036-03 ~ |                           | 2        | Подшипник                         | Bearing                     | Roulement                   | Lager                        | Cojinete                        |
| 3      |                  |               | + 21080-2303090-00 ~ |                           | 1        | Кольцо регулировочное 1.65        | Adjuster ring 1.65          | Bague de réglage 1.65       | Einstellring 1.65            | Anillo de regulación 1.65       |
| 3      |                  |               | + 21080-2303091-00 ~ |                           | 1        | Кольцо регулировочное 1.70        | Adjuster ring 1.70          | Bague de réglage 1.70       | Einstellring 1.70            | Anillo de regulación 1.70       |
| 3      |                  |               | + 21080-2303092-00 ~ |                           | 1        | Кольцо регулировочное 1.75        | Adjuster ring 1.75          | Bague de réglage 1.75       | Einstellring 1.75            | Anillo de regulación 1.75       |
| 3      |                  |               | + 21080-2303093-00 ~ |                           | 1        | Кольцо регулировочное 1.80        | Adjuster ring 1.80          | Bague de réglage 1.80       | Einstellring 1.80            | Anillo de regulación 1.80       |
| 3      |                  |               | + 21080-2303094-00 ~ |                           | 1        | Кольцо регулировочное 1.85        | Adjuster ring 1.85          | Bague de réglage 1.85       | Einstellring 1.85            | Anillo de regulación 1.85       |
| 3      |                  |               | + 21080-2303095-00 ~ |                           | 1        | Кольцо регулировочное 1.90        | Adjuster ring 1.90          | Bague de réglage 1.90       | Einstellring 1.90            | Anillo de regulación 1.90       |
| 3      |                  |               | + 21080-2303096-00 ~ |                           | 1        | Кольцо регулировочное 1.95        | Adjuster ring 1.95          | Bague de réglage 1.95       | Einstellring 1.95            | Anillo de regulación 1.95       |
| 3      |                  |               | + 21080-2303097-00 ~ |                           | 1        | Кольцо регулировочное 2.00        | Adjuster ring 2.00          | Bague de réglage 2.00       | Einstellring 2.00            | Anillo de regulación 2.00       |
| 3      |                  |               | + 21080-2303098-00 ~ |                           | 1        | Кольцо регулировочное 2.05        | Adjuster ring 2.05          | Bague de réglage 2.05       | Einstellring 2.05            | Anillo de regulación 2.05       |
| 3      |                  |               | + 21080-2303099-00 ~ |                           | 1        | Кольцо регулировочное 2.10        | Adjuster ring 2.10          | Bague de réglage 2.10       | Einstellring 2.10            | Anillo de regulación 2.10       |
| 3      |                  |               | + 21080-2303100-00 ~ |                           | 1        | Кольцо регулировочное 2.15        | Adjuster ring 2.15          | Bague de réglage 2.15       | Einstellring 2.15            | Anillo de regulación 2.15       |
| 3      |                  |               | + 21080-2303101-00 ~ |                           | 1        | Кольцо регулировочное 2.20        | Adjuster ring 2.20          | Bague de réglage 2.20       | Einstellring 2.20            | Anillo de regulación 2.20       |
| 3      |                  |               | + 21080-2303102-00 ~ |                           | 1        | Кольцо регулировочное 2.25        | Adjuster ring 2.25          | Bague de réglage 2.25       | Einstellring 2.25            | Anillo de regulación 2.25       |
| 3      |                  |               | + 21080-2303103-00 ~ |                           | 1        | Кольцо регулировочное 2.30        | Adjuster ring 2.30          | Bague de réglage 2.30       | Einstellring 2.30            | Anillo de regulación 2.30       |
| 3      |                  |               | + 21080-2303104-00 ~ |                           | 1        | Кольцо регулировочное 2.35        | Adjuster ring 2.35          | Bague de réglage 2.35       | Einstellring 2.35            | Anillo de regulación 2.35       |
| 3      |                  |               | + 21080-2303105-00 ~ |                           | 1        | Кольцо регулировочное 2.40        | Adjuster ring 2.40          | Bague de réglage 2.40       | Einstellring 2.40            | Anillo de regulación 2.40       |
| 3      |                  |               | + 21080-2303106-00 ~ |                           | 1        | Кольцо регулировочное 2.45        | Adjuster ring 2.45          | Bague de réglage 2.45       | Einstellring 2.45            | Anillo de regulación 2.45       |
| 3      |                  |               | + 21080-2303107-00 ~ |                           | 1        | Кольцо регулировочное 2.50        | Adjuster ring 2.50          | Bague de réglage 2.50       | Einstellring 2.50            | Anillo de regulación 2.50       |
| 3      |                  |               | + 21080-2303108-00 ~ |                           | 1        | Кольцо регулировочное 2.55        | Adjuster ring 2.55          | Bague de réglage 2.55       | Einstellring 2.55            | Anillo de regulación 2.55       |
| 3      |                  |               | + 21080-2303109-00 ~ |                           | 1        | Кольцо регулировочное 2.60        | Adjuster ring 2.60          | Bague de réglage 2.60       | Einstellring 2.60            | Anillo de regulación 2.60       |
| 3      |                  |               | + 21080-2303110-00 ~ |                           | 1        | Кольцо регулировочное 2.65        | Adjuster ring 2.65          | Bague de réglage 2.65       | Einstellring 2.65            | Anillo de regulación 2.65       |
| 4      |                  |               | + 21100-2301034-12   |                           | 2        | Сальник правый                    | Oil seal, RH                | Garniture d'étanchéité D    | Dichtring rechts             | Retén der.                      |
| 5      | -->12.10         |               | + 11180-3843040-00 ~ |                           | 1        | Шестерня ведущая                  | Drive gear                  | Pignon d'attaque            | Antriebsrad                  | Piñón motriz                    |
| 5      | -->12.11         |               | + 11180-3843040-02 ~ |                           | 1        | Ротор датчика скорости            | Speed sensor reluctor wheel | Rotor du capteur de vitesse | Geschwindigkeitssensor-Rotor | Rotor del sensor de velocidad   |
| 5      | 12.10-->         |               | + 21700-3843040-00 ~ |                           | 1        | Ротор датчика скорости            | Speed sensor reluctor wheel | Rotor du capteur de vitesse | Geschwindigkeitssensor-Rotor | Rotor del sensor de velocidad   |
| 5      | 12.10-->         |               | + 21700-3843040-02 ~ |                           | 1        | Ротор датчика скорости            | Speed sensor reluctor wheel | Rotor du capteur de vitesse | Geschwindigkeitssensor-Rotor | Rotor del sensor de velocidad   |
| 5      | 12.10-->         |               | + 21700-3843040-04 ~ |                           | 1        | Ротор датчика скорости            | Speed sensor reluctor wheel | Rotor du capteur de vitesse | Geschwindigkeitssensor-Rotor | Rotor del sensor de velocidad   |
| 6      |                  |               | + 21010-2403021-00   |                           | 8        | Болт                              | Bolt                        | Boulon                      | Schraube                     | Tornillo                        |
| 7      |                  |               | + 21080-2303012-00   |                           | 1        | Дифференциал                      | Differential                | Différentiel                | Differential                 | Diferencial                     |
| 8      |                  |               | + 21080-2303018-00   |                           | 1        | Коробка дифференциала             | Differential case           | Boîtier de différentiel     | Differentialgehäuse          | Caja del diferencial            |
| 9      |                  |               | + 21080-2303050-00   |                           | 2        | Шестерня полуоси                  | Differential side gear      | Planétaire                  | Antriebswellenrad            | Piñón planetario                |
| 10     |                  |               | + 21080-2303060-00   |                           | 1        | Ось спутников                     | Pinion shaft                | Axe des satellites          | Ausgleichbolzen              | Eje de los satélites            |
| 11     |                  |               | + 21010-2403055-01   |                           | 2        | Сателлит                          | Pinion                      | Satellite                   | Ausgleichkegelrad            | Satélite                        |
| 12     |                  |               | + 00001-0010664-76   |                           | 2        | Кольцо упорное 16                 | Thrust ring 16              | Bague de butée 16           | Seegerring 16                | Anillo de tope 16               |

**B410**

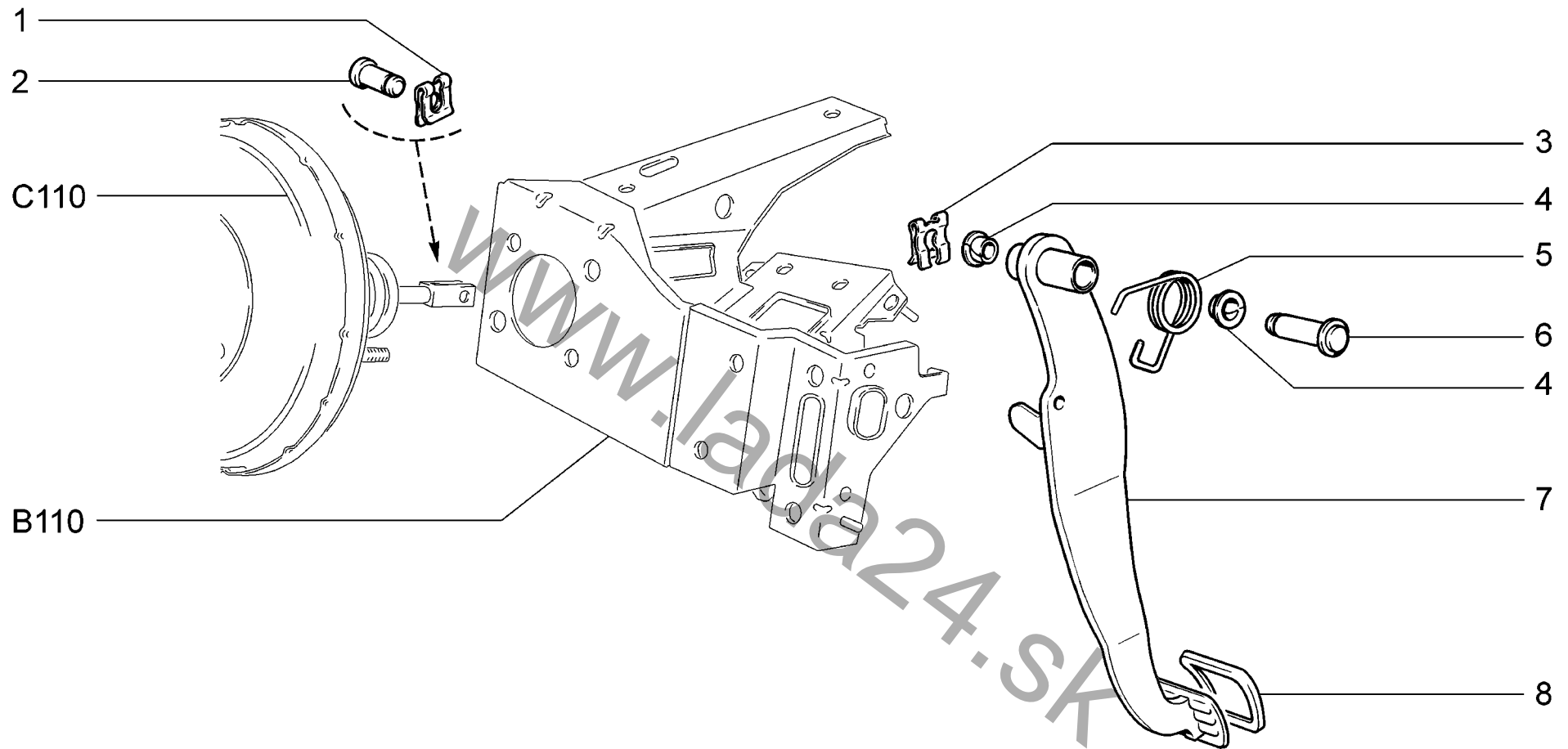

|             |                 |          |          |
|-------------|-----------------|----------|----------|
| <b>C100</b> | Педаль тормоза  | 11183-30 | 11184-30 |
|             | Brake pedal     | 11183-31 | 11184-33 |
|             | Pédale de frein | 11183-33 | 11184-40 |
|             | Bremspedal      | 11183-40 | 11184-43 |
|             | Pedal del freno | 11183-41 |          |
|             |                 | 11183-43 |          |

| п.<br>It. | № изв.<br>Notif. N. | Дата<br>Not.Data | Номер детали<br>Part N. | Применяемость<br>Application | Кол<br>QTY | RUS Наименование | GB Description    | F Désignation   | D Benennung     | E Denominación      |
|-----------|---------------------|------------------|-------------------------|------------------------------|------------|------------------|-------------------|-----------------|-----------------|---------------------|
| 1         |                     |                  | + 00001-0010640-76      |                              | 1          | Скоба стопорная  | Retainer clip     | Etrier d'arrêt  | Sicherungsbügel | Grapa de fijación   |
| 2         |                     |                  | + 21030-3504016-00      |                              | 1          | Палец толкателя  | Pin, plunger      | Axe de poussoir | Stangenbolzen   | Perno del empujador |
| 3         |                     |                  | + 21080-1602059-00      |                              | 1          | Скоба            | Clamp             | Etrier          | Bügel           | Grapa               |
| 4         |                     |                  | + 21210-1804043-00      |                              | 2          | Втулка           | Bush              | Douille         | Buchse          | Casquillo           |
| 5         |                     |                  | + 11180-3504094-01      |                              | 1          | Пружина          | Spring            | Ressort         | Feder           | Muelle              |
| 6         |                     |                  | + 21100-1602050-00      |                              | 1          | Ось педалей      | Pedal pivot shaft | Axe des pédales | Achse           | Eje de los pedales  |
| 7         |                     |                  | + 11180-3504010-00      |                              | 1          | Педаль тормоза   | Brake pedal       | Pédale de frein | Bremspedal      | Pedal del freno     |
| 7         |                     |                  | + 11180-3504010-10      | (E - газ)                    | 1          | Педаль тормоза   | Brake pedal       | Pédale de frein | Bremspedal      | Pedal del freno     |
| 8         |                     |                  | + 21100-1602048-00      |                              | 1          | Накладка педали  | Pedal pad         | Couvre-pédale   | Pedalauflage    | Goma de pedal       |

www.lada24.sk

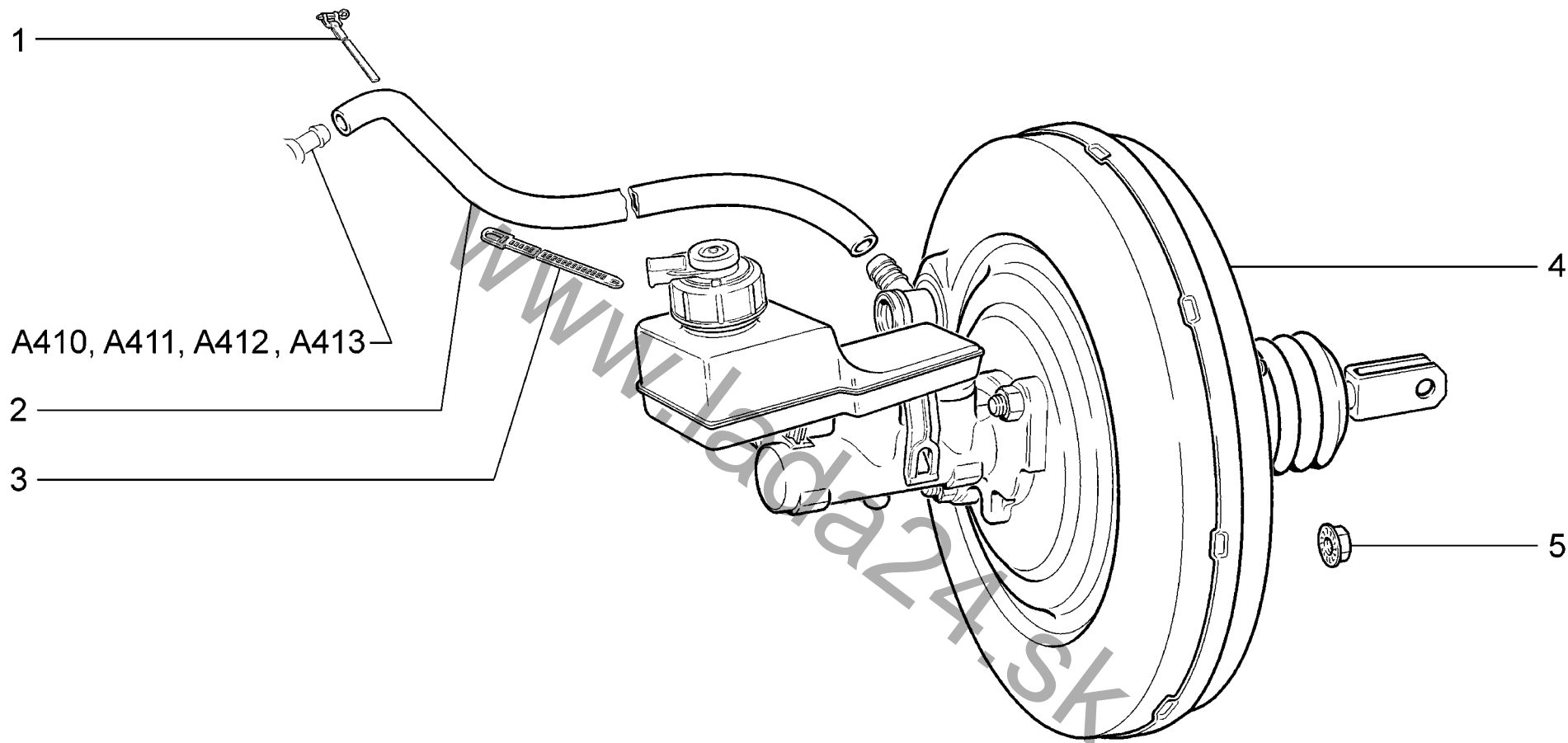

|             |                                    |          |          |
|-------------|------------------------------------|----------|----------|
| <b>C110</b> | Элементы привода тормозов          | 11183-30 | 11184-30 |
|             | Brake drive components             | 11183-31 | 11184-33 |
|             | Éléments de la commande des freins | 11183-33 | 11184-40 |
|             | Hauptteile des Bremsantriebs       | 11183-40 | 11184-43 |
|             | Elementos de mando de frenos       | 11183-41 |          |
|             |                                    | 11183-43 |          |

| п.<br>It. | № изв.<br>Notif. N. | Дата<br>Not.Data | Номер детали<br>Part N. | Применяемость<br>Application | Кол<br>QTY | <b>RUS</b> Наименование              | <b>GB</b> Description   | <b>F</b> Désignation        | <b>D</b> Benennung   | <b>E</b> Denominación             |
|-----------|---------------------|------------------|-------------------------|------------------------------|------------|--------------------------------------|-------------------------|-----------------------------|----------------------|-----------------------------------|
| 1         |                     |                  | + 21070-3510430-00      |                              | 1          | Хомут                                | Clip                    | Collier                     | Schelle              | Abrazadera                        |
| 2         |                     |                  | + 21230-3510050-00      |                              | 1          | Шланг вакуумного усилителя<br>630 мм | Hose, servo unit 630 mm | Durit de servo-frein 630 mm | Schlauch 630 mm      | Manguera del servofreno<br>630 mm |
| 3         |                     |                  | + 21100-3724308-00      |                              | 1          | Хомут                                | Clip                    | Collier                     | Schelle              | Abrazadera                        |
| 3         |                     |                  | + 21100-3724308-00      | (E-gas)                      | 2          | Хомут                                | Clip                    | Collier                     | Schelle              | Abrazadera                        |
| 4         |                     |                  | + 11180-3510006-10 ~    |                              | 1          | Усилитель тормозов вакуумный         | Vacuum servo unit       | Servo-frein à dépression    | Bremskraftverstärker | Refuerzo de servofreno            |
| 4         |                     |                  | + 11180-3510006-11 ~    |                              | 1          | Усилитель тормозов вакуумный         | Vacuum servo unit       | Servo-frein à dépression    | Bremskraftverstärker | Refuerzo de servofreno            |
| 5         |                     |                  | + 00001-0038322-01      |                              | 2          | Гайка М8 с зубчатым буртиком         | Toothed collar nut M8   | Ecrou M8 à collet denté     | Zahnbundmutter M8    | Tuerca M8 de collar<br>dentado    |

www.lada24.sk

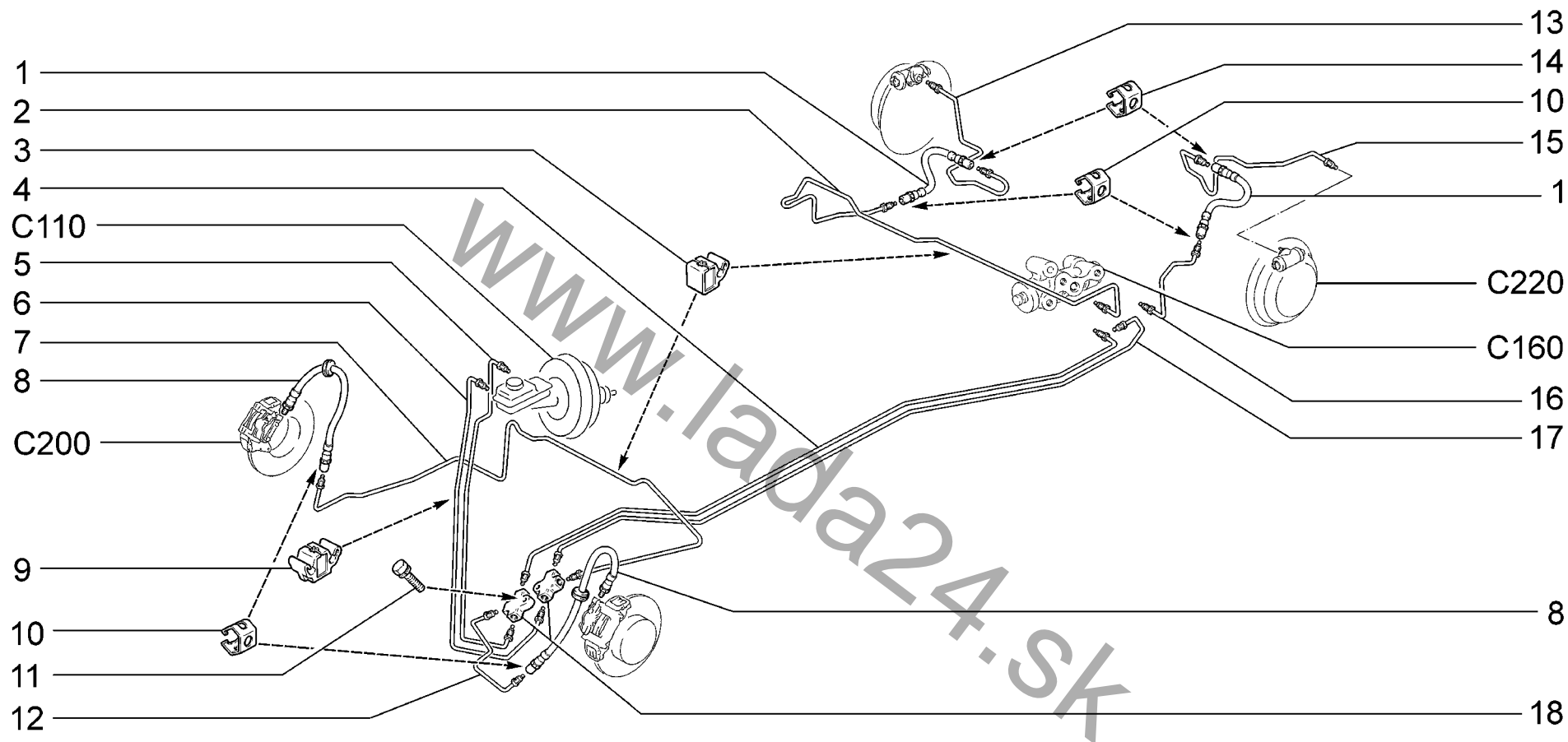

|             |   |                 |                 |
|-------------|---|-----------------|-----------------|
| <b>C120</b> | <b>Привод гидротормозов</b><br><b>Hydraulic brakes drive</b><br><b>Commande hydraulique des freins</b><br><b>Hydraulischer Bremsantrieb</b><br><b>Mando de frenos hidráulicos</b> | <b>11183-30</b> | <b>11184-30</b> |
|             |   | <b>11183-31</b> | <b>11184-33</b> |
|             |   | <b>11183-33</b> | <b>11184-40</b> |
|             |   | <b>11183-40</b> | <b>11184-43</b> |
|             |   | <b>11183-41</b> |                 |
|             |   | <b>11183-43</b> |                 |



| п. № изв. Дата         | Номер детали | Применяемость        | Кол | RUS     | Наименование             | GB                         | Description                          | F                            | Désignation                          | D | Benennung | E | Denominación |
|------------------------|--------------|----------------------|-----|---------|--------------------------|----------------------------|--------------------------------------|------------------------------|--------------------------------------|---|-----------|---|--------------|
| lt. Notif. N. Not.Data | Part N.      | Application          | QTY |         |                          |                            |                                      |                              |                                      |   |           |   |              |
| 1                      |              | + 21100-3506085-00 ~ | 2   | Шланг   | тормозов задний          | Brake hose                 | Durit arrière                        | Bremsleitung                 | Manguera de freno                    |   |           |   |              |
| 1                      |              | + 21100-3506085-01 ~ | 2   | Шланг   | тормозов задний          | Brake hose                 | Durit arrière                        | Bremsleitung                 | Manguera de freno                    |   |           |   |              |
| 1                      |              | + 21100-3506085-02 ~ | 2   | Шланг   | тормозов задний          | Brake hose                 | Durit arrière                        | Bremsleitung                 | Manguera de freno                    |   |           |   |              |
| 2                      |              | + 11180-3506620-00   | 1   | Трубка  | правая задняя            | Rear pipe, RH              | Tube D arrière                       | Rohr rechts hinten           | Tubo der. trasero                    |   |           |   |              |
| 3                      |              | + 11180-3506542-00   | 9   | Скоба   | крепления трубок         | Tube securing clamp        | Etrier de fixation des canalisations | Rohrschelle                  | Grapa de fijación tubos              |   |           |   |              |
| 4                      |              | + 11180-3506580-00   | 1   | Трубка  | регулятора правая        | Regulator tube, RH         | Tuyau D du limiteur                  | Primärbremskreisrohr         | Tubo del regulador derecho           |   |           |   |              |
| 5                      |              | + 11180-3506500-00   | 1   | Трубка  | левичного контура        | Tube, primary circuit      | Tuyau de boucle primaire             | Rohr lang                    | Tubo del circuito primario           |   |           |   |              |
| 6                      |              | + 11180-3506510-00   | 1   | Трубка  | вторичного контура       | Tube, secondary circuit    | Tuyau de boucle secondaire           | Dampfsaustrittsrohr          | Tubo del circuito secundario         |   |           |   |              |
| 7                      |              | + 11180-3506540-20   | 1   | Трубка  | тормоза передняя         | Brake tube, front          | Tuyau AV de frein                    | Bremsreglerrohr rechts       | Tubo del freno, delantero            |   |           |   |              |
| 8                      |              | + 11180-3506060-10 ~ | 2   | Шланг   | тормозов передний        | Brake hose                 | Durit avant                          | Schlauch                     | Manguera                             |   |           |   |              |
| 8                      |              | + 11180-3506060-11 ~ | 2   | Шланг   | тормозов передний        | Brake hose                 | Durit avant                          | Schlauch                     | Manguera                             |   |           |   |              |
| 8                      |              | + 11180-3506060-12 ~ | 2   | Шланг   | тормозов передний        | Brake hose                 | Durit avant                          | Schlauch                     | Manguera                             |   |           |   |              |
| 9                      |              | + 11180-3506544-00   | 1   | Скоба   | крепления трубок         | Tube securing clamp        | Etrier de fixation des canalisations | Rohrschelle                  | Grapa de fijación tubos              |   |           |   |              |
| 10                     |              | 11180-3506073-00     | 4   | Скоба   |                          | Clamp                      | Etrier                               | Klammer                      | Grapa                                |   |           |   |              |
| 11                     |              | + 00001-0038246-11   | 2   | Болт    | M6x25 с пружинной шайбой | Bolt M6x25 w/spring washer | Boulon M6x25 avec rondelle élastique | Schraube M6x25 mit Federring | Tornillo M6x25 con arandela elástica |   |           |   |              |
| 12                     |              | + 11180-3506550-20   | 1   | Трубка  | левая передняя           | Front pipe, LH             | Tube G avant                         | Rohr links vorne             | Tubo izq. delantera                  |   |           |   |              |
| 13                     |              | + 11180-3506640-00   | 1   | Трубка  | правая задняя            | Rear pipe, RH              | Tube D arrière                       | Rohr rechts hinten           | Tubo der. trasero                    |   |           |   |              |
| 14                     |              | 11180-3506073-00     | 2   | Скоба   |                          | Clamp                      | Etrier                               | Klammer                      | Grapa                                |   |           |   |              |
| 15                     |              | + 11180-3506650-00   | 1   | Трубка  | левая задняя             | Rear pipe, LH              | Tube G arrière                       | Rohr links hinten            | Tubo izq. trasero                    |   |           |   |              |
| 16                     |              | + 11180-3506630-20   | 1   | Трубка  | левая задняя             | Rear pipe, LH              | Tube G arrière                       | Rohr links hinten            | Tubo izq. trasero                    |   |           |   |              |
| 17                     |              | + 11180-3506590-00   | 1   | Трубка  | регулятора левая         | Regulator tube, LH         | Tuyau G du limiteur                  | Rohr kurz                    | Tubo del regulador izquierdo         |   |           |   |              |
| 18                     |              | + 21010-3506091-00   | 2   | Тройник |                          | T-piece                    | Raccord en T                         | T-Stück                      | Racor en T                           |   |           |   |              |

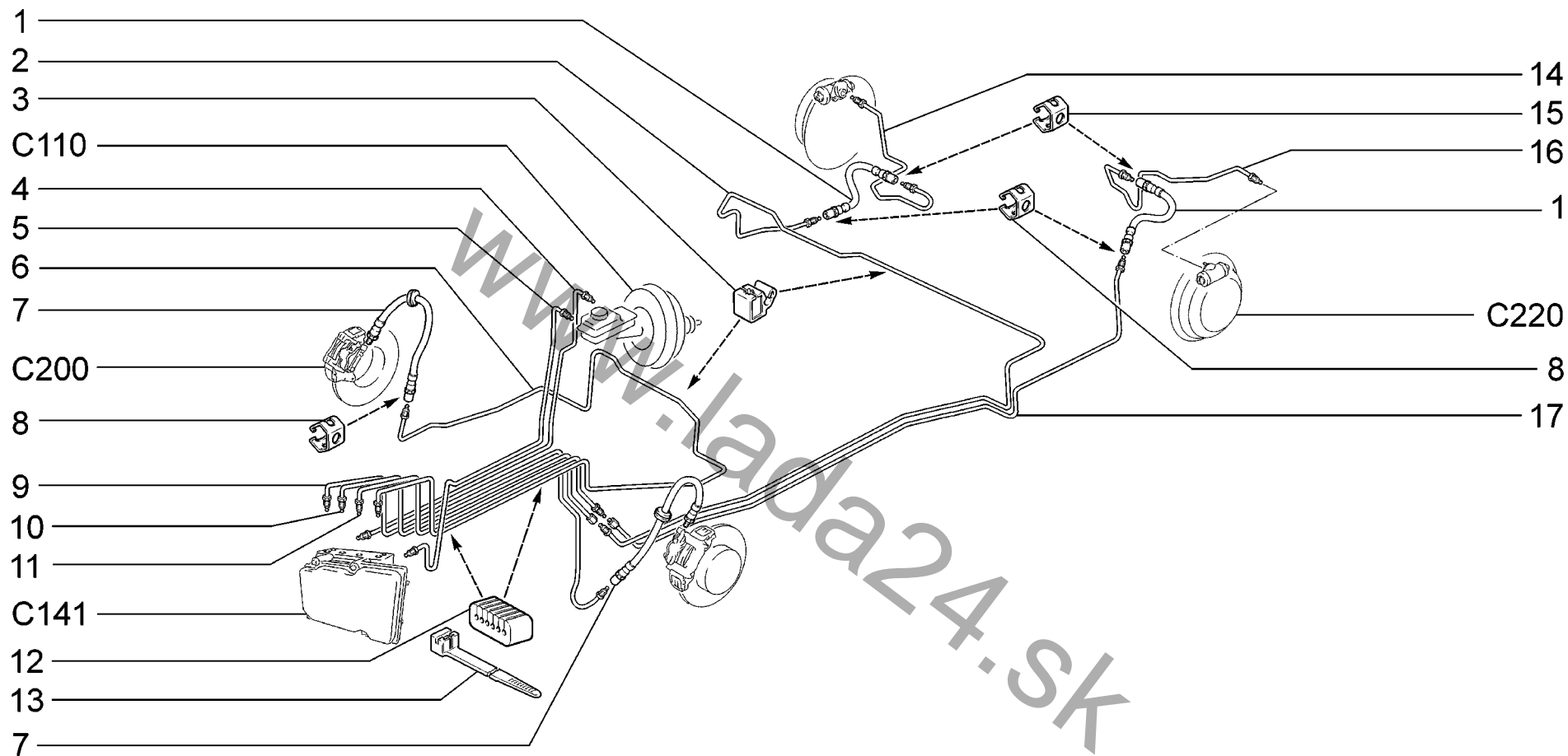

|                    |  |                        |   |
|--------------------|--|------------------------|---|
| <p><b>C121</b></p> | <p><b>Привод гидротормозов (АБС)</b><br/> <b>Hydraulic brakes drive</b><br/> <b>Commande hydraulique des freins</b><br/> <b>Hydraulischer Bremsantrieb</b><br/> <b>Mando de frenos hidráulicos</b></p> | <p><b>11183-30</b></p> | <p><b>11184-30</b><br/> <b>11184-33</b><br/> <b>11184-40</b><br/> <b>11184-43</b></p> |
|--------------------|--|------------------------|---|

| п. № изв. Дата         | Номер детали         | Применяемость | Кол | RUS Наименование            | GB Description          | F Désignation                        | D Benennung                        | E Denominación               |
|------------------------|----------------------|---------------|-----|-----------------------------|-------------------------|--------------------------------------|------------------------------------|------------------------------|
| lt. Notif. N. Not.Data | Part N.              | Application   | QTY |                             |                         |                                      |                                    |                              |
| 1                      | + 21100-3506085-00 ~ |               | 2   | Шланг тормозов задний       | Brake hose              | Durit arrière                        | Bremsleitung                       | Manguera de freno            |
| 1                      | + 21100-3506085-01 ~ |               | 2   | Шланг тормозов задний       | Brake hose              | Durit arrière                        | Bremsleitung                       | Manguera de freno            |
| 1                      | + 21100-3506085-02 ~ |               | 2   | Шланг тормозов задний       | Brake hose              | Durit arrière                        | Bremsleitung                       | Manguera de freno            |
| 2                      | + 11180-3506620-10 ~ |               | 1   | Трубка правая задняя        | Rear pipe, RH           | Tube D arrière                       | Rohr rechts hinten                 | Tubo der. trasero            |
| 2                      | + 11180-3506620-11 ~ |               | 1   | Трубка правая задняя        | Rear pipe, RH           | Tube D arrière                       | Rohr rechts hinten                 | Tubo der. trasero            |
| 3                      | + 11180-3506542-00   |               | 9   | Скоба крепления трубок      | Tube securing clamp     | Etrier de fixation des canalisations | Rohrschelle                        | Grapa de fijación tubos      |
| 4                      | + 11180-3506500-10 ~ |               | 1   | Трубка певичного контура    | Tube, primary circuit   | Tuyau de boucle primaire             | Rohr lang                          | Tubo del circuito primario   |
| 4                      | + 11180-3506500-11 ~ |               | 1   | Трубка певичного контура    | Tube, primary circuit   | Tuyau de boucle primaire             | Rohr lang                          | Tubo del circuito primario   |
| 5                      | + 11180-3506510-10 ~ |               | 1   | Трубка вторичного контура   | Tube, secondary circuit | Tuyau de boucle secondaire           | Dampfsaustrittsrohr                | Tubo del circuito secundario |
| 5                      | + 11180-3506510-11 ~ |               | 1   | Трубка вторичного контура   | Tube, secondary circuit | Tuyau de boucle secondaire           | Dampfsaustrittsrohr                | Tubo del circuito secundario |
| 6                      | + 11180-3506540-10 ~ |               | 1   | Трубка тормоза передняя     | Brake tube, front       | Tuyau AV de frein                    | Bremsreglerrohr rechts             | Tubo del freno, delantero    |
| 6                      | + 11180-3506540-11 ~ |               | 1   | Трубка тормоза передняя     | Brake tube, front       | Tuyau AV de frein                    | Bremsreglerrohr rechts             | Tubo del freno, delantero    |
| 7                      | + 11180-3506060-10 ~ |               | 2   | Шланг тормозов передний     | Brake hose              | Durit avant                          | Schlauch                           | Manguera                     |
| 7                      | + 11180-3506060-11 ~ |               | 2   | Шланг тормозов передний     | Brake hose              | Durit avant                          | Schlauch                           | Manguera                     |
| 7                      | + 11180-3506060-12 ~ |               | 2   | Шланг тормозов передний     | Brake hose              | Durit avant                          | Schlauch                           | Manguera                     |
| 8                      | 11180-3506073-00     |               | 4   | Скоба                       | Clamp                   | Etrier                               | Klammer                            | Grapa                        |
| 9                      | + 11180-3506550-10 ~ |               | 1   | Трубка левая передняя       | Front pipe, LH          | Tube G avant                         | Rohr links vorne                   | Tubo izq. delantera          |
| 9                      | + 11180-3506550-11 ~ |               | 1   | Трубка левая передняя       | Front pipe, LH          | Tube G avant                         | Rohr links vorne                   | Tubo izq. delantera          |
| 10                     | + 11180-3506560-00 ~ |               | 1   | Трубка к переходнику правая | Tube, RH                | Tube D                               | Rohr zum Verbindungsstueck, links  | Tubo derecho                 |
| 10                     | + 11180-3506560-01 ~ |               | 1   | Трубка к переходнику правая | Tube, RH                | Tube D                               | Rohr zum Verbindungsstueck, links  | Tubo derecho                 |
| 11                     | + 11180-3506570-00 ~ |               | 1   | Трубка к переходнику левая  | Tube, LH                | Tube G                               | Rohr zum Verbindungsstueck, rechts | Tubo izquierdo               |
| 11                     | + 11180-3506570-01 ~ |               | 1   | Трубка к переходнику левая  | Tube, LH                | Tube G                               | Rohr zum Verbindungsstueck, rechts | Tubo izquierdo               |
| 12                     | + 11180-3506558-00   |               | 2   | Втулка шумоизоляционная     | Resonator clip          | Porte-tubes                          | geraueschdaemmende Buchse          | Casquillo antirruído         |
| 13                     | + 21080-3401228-00   |               | 2   | Хомут чехла рейки           | Clip                    | Collier                              | Schelle                            | Abrazadera                   |
| 14                     | + 11180-3506640-00   |               | 1   | Трубка правая задняя        | Rear pipe, RH           | Tube D arrière                       | Rohr rechts hinten                 | Tubo der. trasero            |
| 15                     | 11180-3506073-00     |               | 2   | Скоба                       | Clamp                   | Etrier                               | Klammer                            | Grapa                        |
| 16                     | + 11180-3506650-00   |               | 1   | Трубка левая задняя         | Rear pipe, LH           | Tube G arrière                       | Rohr links hinten                  | Tubo izq. trasero            |
| 17                     | + 11180-3506630-10 ~ |               | 1   | Трубка левая задняя         | Rear pipe, LH           | Tube G arrière                       | Rohr links hinten                  | Tubo izq. trasero            |
| 17                     | + 11180-3506630-11 ~ |               | 1   | Трубка левая задняя         | Rear pipe, LH           | Tube G arrière                       | Rohr links hinten                  | Tubo izq. trasero            |

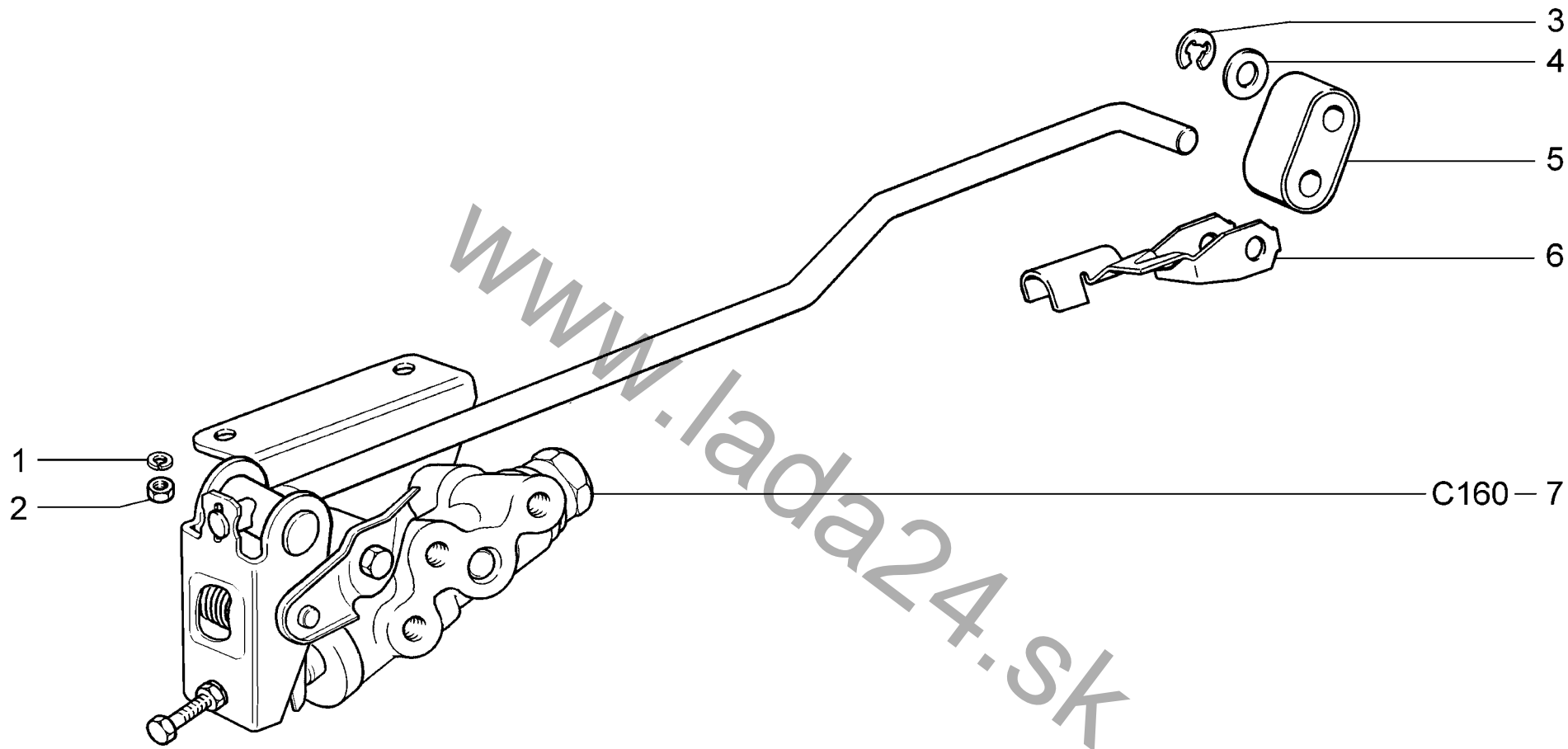

|             |   |                 |                 |
|-------------|---|-----------------|-----------------|
| <b>C130</b> | <b>Привод регулятора давления</b>       | <b>11183-30</b> | <b>11184-30</b> |
|             | <b>Pressure regulator actuator</b>      | <b>11183-31</b> | <b>11184-33</b> |
|             | <b>Commande du limiteur de pression</b> | <b>11183-33</b> | <b>11184-40</b> |
|             | <b>Druckreglerantrieb</b>               | <b>11183-40</b> | <b>11184-43</b> |
|             | <b>Mando del regulador de presión</b>   | <b>11183-41</b> |                 |
|             |   | <b>11183-43</b> |                 |

| п.<br>It. | № изв.<br>Notif. N. | Дата<br>Not.Data | Номер детали<br>Part N. | Применяемость<br>Application | Кол<br>QTY | <b>RUS</b> Наименование | <b>GB</b> Description    | <b>F</b> Désignation       | <b>D</b> Benennung | <b>E</b> Denominación    |
|-----------|---------------------|------------------|-------------------------|------------------------------|------------|-------------------------|--------------------------|----------------------------|--------------------|--------------------------|
| 1         |                     |                  | + 00001-0005166-70      |                              | 2          | Шайба 8 пружинная       | Spring washer 8          | Rondelle élastique 8       | Federscheibe 8     | Arandela 8 elástica      |
| 2         |                     |                  | + 00001-0061008-21      |                              | 2          | Гайка М8                | Nut M8                   | Ecrou M8                   | Mutter M8          | Tuerca M8                |
| 3         |                     |                  | + 21080-1107148-00      |                              | 1          | Шайба пружинная         | Spring washer            | Rondelle élastique         | Federring          | Arandela elástica        |
| 4         |                     |                  | + 21080-3512141-00      |                              | 1          | Шайба                   | Washer                   | Rondelle                   | Scheibe            | Arandela                 |
| 5         |                     |                  | + 21080-3512132-00      |                              | 1          | Серьга рычага привода   | Link                     | Boucle de commande         | Schäkel            | Estribo de mando         |
| 6         |                     |                  | + 21080-3512128-00      |                              | 1          | Обойма серьги рычага    | Retainer                 | Cage de boucle de commande | Schäkelbügel       | Grapa de estribo palanca |
| 7         |                     |                  | + 11180-3512008-00      |                              | 1          | Регулятор давления      | Brake pressure regulator | Limiteur de pression       | Druckregler        | Regulador de presión     |

www.lada24.sk

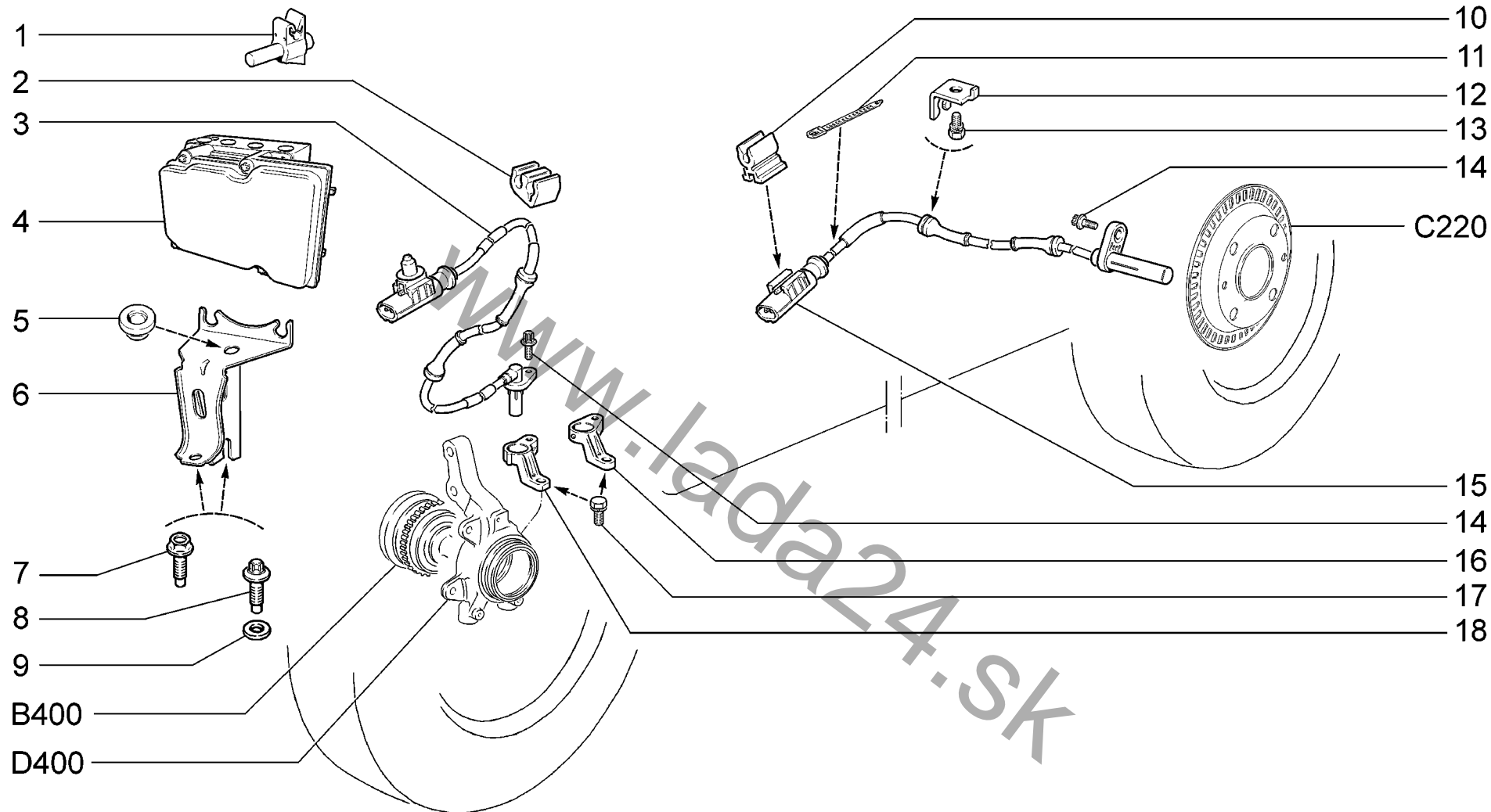

|             |   |                 |                 |
|-------------|---|-----------------|-----------------|
| <b>C141</b> | <p><b>Гидроагрегат АБС и датчики скорости колёс</b><br/> <b>ABS hydraulic unit with wheel speed sensors</b><br/> <b>Bloc hydraulique ABS et capteurs de vitesse des roues</b><br/> <b>ABS-Hydraulikaggregat und Geschwindigkeitssensoren der Räder</b><br/> <b>Grupo hidráulico ABS y sensores de velocidad</b></p> | <b>11183-30</b> | <b>11184-30</b> |
|             |   |                 | <b>11184-33</b> |
|             |   |                 | <b>11184-40</b> |
|             |   |                 | <b>11184-43</b> |
|             |   |                 |                 |

| п. № изв. Дата         | Номер детали | Применяемость        | Кол | RUS Наименование                      | GB Description                    | F Désignation                           | D Benennung                  | E Denominación                                  |
|------------------------|--------------|----------------------|-----|---------------------------------------|-----------------------------------|---|------------------------------|---|
| lt. Notif. N. Not.Data | Part N.      | Application          | QTY |                                       |                                   |   |                              |   |
| 1                      |              | + 21010-1104022-00   | 1   | Скоба                                 | Clamp                             | Etrier                                  | Bügel                        | Grapa   |
| 2                      |              | + 11180-3538432-00   | 3   | Скоба                                 | Clamp                             | Etrier                                  | Klammer                      | Grapa   |
| 3                      |              | + 11180-3538350-00   | 2   | Датчик скорости вращения колеса       | Speed sender                      | Capteur de vitesse de rotation de roue  | Radgeber                     | Transmisor velocidad de rotación rueda          |
| 4                      |              | + 11180-3538010-01   | 1   | Гидроагрегат АБС                      | Modulator                         | Groupe électro-hydraulique ABS          | ABS-Hydroregat               | Grupo hidráulico de ABS                         |
| 5                      |              | + 11180-3538324-00   | 1   | Демпфер гидроагрегата                 | Rubber bushing                    | Bloc élastique                          | Daempfer vom Hydroagregat    | Tope elástico de grupo hidráulico               |
| 6                      |              | + 11180-3538300-00   | 1   | Кронштейн гидроагрегата               | Bracket assy                      | Support complete                        | Träger komplett              | Soporte en conjunto                             |
| 7 02972                | -->09.10     | + 21100-1001259-00   | 2   | Болт М8х21                            | Bolt M8x21                        | Boulon M8x21                            | Schraube M8x21               | Tornillo M8x21                                  |
| 8 2972                 | 09.10-->     | + 21100-1001259-02   | 2   | Болт М8х21                            | Bolt M8x21                        | Boulon M8x21                            | Schraube M8x21               | Tornillo M8x21                                  |
| 9                      |              | + 00001-0026467-01   | 2   | Шайба 8                               | Washer 8                          | Rondelle 8                              | Scheibe 8                    | Arandela 8                                      |
| 10                     |              | + 11180-3538436-00   | 2   | Скоба колодки датчика скорости колеса | Wheel speed sensor connector clip | Etrier du connecteur de capteur de roue | Buegel vom Radsensorleiste   | Grapa del conector de sensor velocidad de rueda |
| 11                     |              | + 00001-0045677-80   | 1   | Хомут 126,5                           | Clip 126.5                        | Collier 126,5                           | Kabelband 126,5              | Abrazadera 126,5                                |
| 12                     |              | + 21700-3538434-00   | 2   | Кронштейн                             | Bracket                           | Support                                 | Halter                       | Soporte   |
| 13                     |              | + 00001-0038241-11   | 2   | Болт М6х12 с пружинной шайбой         | Bolt M6x12 w/spring washer        | Boulon M6x12 avec rondelle élastique    | Schraube M6x12 mit Federring | Tornillo M6x12 con arandela elástica            |
| 14                     |              | + 11180-3538408-00   | 4   | Болт                                  | Bolt                              | Boulon                                  | Schraube                     | Tornillo  |
| 15                     |              | + 11180-3538370-00   | 2   | Датчик скорости вращения колеса       | Speed sender                      | Capteur de vitesse de rotation de roue  | Radgeber                     | Transmisor velocidad de rotación rueda          |
| 16                     |              | + 11180-3538410-00 ~ | 1   | Кронштейн правый                      | Bracket, RH                       | Support D                               | Halter, rechts               | Soporte der.                                    |
| 16                     |              | + 11180-3538411-00 ~ | 1   | Кронштейн левый                       | Bracket, LH                       | Support G                               | Halter, links                | Soporte izq.                                    |
| 17                     |              | + 00001-0038256-21   | 2   | Болт М8х16                            | Bolt M8x16                        | Boulon M8x16                            | Schraube M8x16               | Tornillo M8x16                                  |
| 18                     |              | + 11180-3538410-02 ~ | 1   | Кронштейн правый                      | Bracket, RH                       | Support D                               | Halter, rechts               | Soporte der.                                    |
| 18                     |              | + 11180-3538411-02 ~ | 1   | Кронштейн левый                       | Bracket, LH                       | Support G                               | Halter, links                | Soporte izq.                                    |

C141

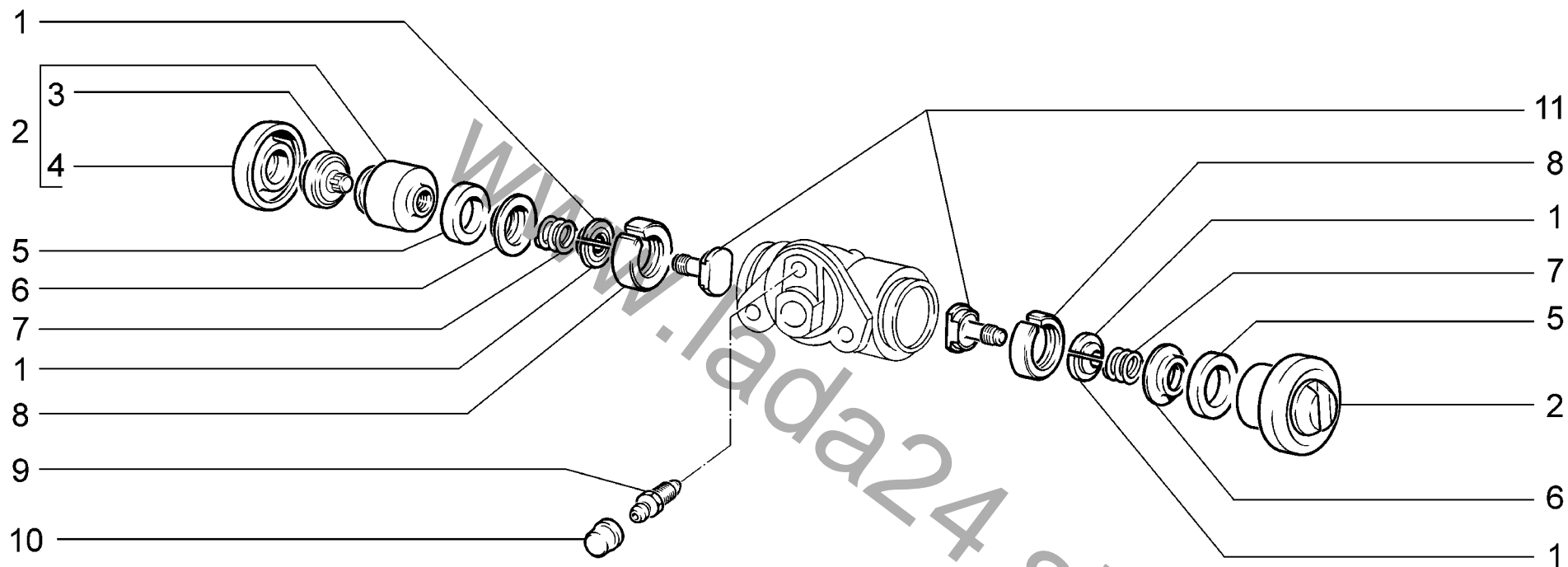

|             |                                      |          |          |
|-------------|--------------------------------------|----------|----------|
| <b>C150</b> | Цилиндр колесный заднего тормоза     | 11183-30 | 11184-30 |
|             | Rear brake wheel cylinder            | 11183-31 | 11184-33 |
|             | Cylindre récepteur de frein AR       | 11183-33 | 11184-40 |
|             | Hinterradbremsszylinder              | 11183-40 | 11184-43 |
|             | Cilindro de ruedas del freno trasero | 11183-41 |          |
|             |                                      | 11183-43 |          |



| п.<br>It. | № изв.<br>Notif. N. | Дата<br>Not.Data | Номер детали<br>Part N. | Применяемость<br>Application | Кол<br>QTY | <b>RUS</b> Наименование    | <b>GB</b> Description  | <b>F</b> Désignation          | <b>D</b> Benennung    | <b>E</b> Denominación           |
|-----------|---------------------|------------------|-------------------------|------------------------------|------------|----------------------------|------------------------|-------------------------------|-----------------------|---------------------------------|
| 1         |                     |                  | 21050-3502048-00        |                              | 4          | Сухарь                     | Retainer               | Taquet                        | Einlegekeil           | Chaveta                         |
| 2         |                     |                  | + 21050-3502050-01      |                              | 2          | Поршень                    | Piston                 | Piston                        | Kolben                | Pistón                          |
| 3         |                     |                  | 21050-3502056-10        |                              | 2          | Упор колодок               | Shoe abutment plate    | Butée de segments             | Bremsbackenstütze     | Tope de zapatas                 |
| 4         |                     |                  | + 21010-3502058-01      |                              | 2          | Колпачок защитный          | Protective cap         | Capuchon de protection        | Gummimanschette       | Protector                       |
| 5         |                     |                  | + 21010-3502051-01      |                              | 2          | Кольцо уплотнительное      | Sealing ring           | Bague d'étanchéité            | Dichtring             | Anillo de empaquetadura         |
| 6         |                     |                  | 21050-3502054-00        |                              | 2          | Чашка                      | Backing cup            | Cuvette                       | Schale                | Platillo                        |
| 7         |                     |                  | 21050-3502053-00        |                              | 2          | Пружина колесного цилиндра | Spring, wheel cylinder | Ressort de cylindre-récepteur | Radbremszylinderfeder | Muelle del cilindro de la rueda |
| 8         |                     |                  | 21050-3502043-00        |                              | 2          | Кольцо                     | Ring                   | Bague                         | Ring                  | Anillo                          |
| 9         |                     |                  | + 21010-1602591-01      |                              | 1          | Штуцер шланга              | Union, hose            | Raccord de durit              | Schlauchstutzen       | Racor de tubo flexible          |
| 10        |                     |                  | + 21010-1602592-00      |                              | 1          | Колпачок штуцера           | Cap, union             | Capuchon de raccord           | Kappe                 | Casquete de racor               |
| 11        |                     |                  | 21050-3502044-00        |                              | 2          | Винт стопорный             | Stop screw             | Vis d'arrêt                   | Sperrschraube         | Tornillo de fijación            |

www.lada24.sk

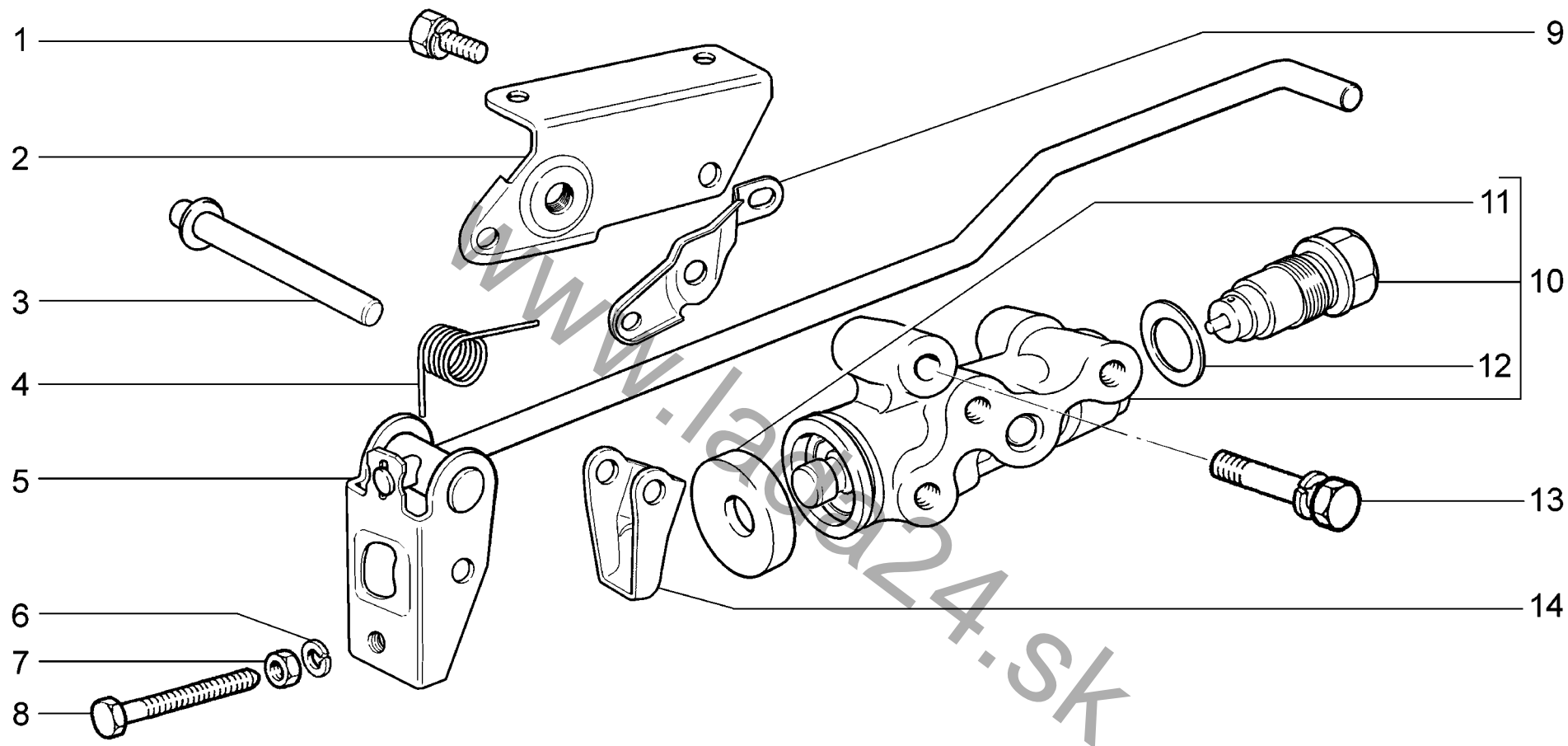

|             |                             |                 |                 |
|-------------|-----------------------------|-----------------|-----------------|
| <b>C160</b> | <b>Регулятор давления</b>   | <b>11183-30</b> | <b>11184-30</b> |
|             | <b>Pressure regulator</b>   | <b>11183-31</b> | <b>11184-33</b> |
|             | <b>Limiteur de pression</b> | <b>11183-33</b> | <b>11184-40</b> |
|             | <b>Druckregler</b>          | <b>11183-40</b> | <b>11184-43</b> |
|             | <b>Regulador de presión</b> | <b>11183-41</b> |                 |
|             |                             | <b>11183-43</b> |                 |

| п.<br>lt. | № изв.<br>Notif. N. | Дата<br>Not.Data | Номер детали<br>Part N. | Применяемость<br>Application | Кол<br>QTY | RUS Наименование                 | GB Description                    | F Désignation                          | D Benennung                             | E Denominación                              |
|-----------|---------------------|------------------|-------------------------|------------------------------|------------|----------------------------------|-----------------------------------|--|---|---|
| 1         |                     |                  | + 00001-0038256-21      |                              | 1          | Болт М8х16                       | Bolt M8x16                        | Boulon M8x16                           | Schraube M8x16                          | Tornillo M8x16                              |
| 2         |                     |                  | + 21080-3512120-10      |                              | 1          | Кронштейн регулятора давления    | Bracket, brake pressure regulator | Support de limiteur de pression        | Druckreglerhalter                       | Soporte del regulador de presión            |
| 3         |                     |                  | + 21080-3512147-00      |                              | 1          | Штифт                            | Pin                               | Cheville                               | Stift                                   | Pasador                                     |
| 4         |                     |                  | + 21080-3512129-10      |                              | 1          | Пружина                          | Spring                            | Ressort                                | Feder                                   | Muelle                                      |
| 5         |                     |                  | + 21080-3512016-10      |                              | 1          | Рычаг привода с кронштейном      | Operating rod/bracket             | Levier de commande avec support        | Betätigungshebel mit Stütze             | Palanca de mando con soporte                |
| 6         |                     |                  | + 00001-0005164-70      |                              | 1          | Шайба 6 пружинная                | Spring washer 6                   | Rondelle élastique 6                   | Federscheibe 6                          | Arandela 6 elástica                         |
| 7         |                     |                  | + 00001-0058962-11      |                              | 1          | Гайка М6                         | Nut M6                            | Ecrou M6                               | Mutter M6                               | Tuerca M6                                   |
| 8         |                     |                  | 21230-3512148-00        |                              | 1          | Болт регулировочный              | Adjuster bolt                     | Boulon de réglage                      | Stellschraube                           | Tornillo de ajuste                          |
| 9         |                     |                  | + 21080-3512119-10      |                              | 1          | Кронштейн регулятора давления    | Bracket, brake pressure regulator | Support de limiteur de pression        | Druckreglerhalter                       | Soporte del regulador de presión            |
| 10        |                     |                  | + 21080-3512010-00      |                              | 1          | Регулятор давления               | Brake pressure regulator          | Limiteur de pression                   | Druckregler                             | Regulador de presión                        |
| 11        |                     |                  | + 21010-1602550-00      |                              | 1          | Колпачок защитный                | Protective cap                    | Capuchon de protection                 | Schutzkappe                             | Casquete de protección                      |
| 12        |                     |                  | + 21080-3512115-00      |                              | 1          | Прокладка                        | Gasket                            | Joint                                  | Dichtung                                | Junta de tapón                              |
| 13        |                     |                  | + 00001-0038268-21      |                              | 1          | Болт М8х45                       | Bolt M8x45                        | Boulon M8x45                           | Schraube M8x45                          | Tornillo M8x45                              |
| 14        |                     |                  | + 21080-3512124-00      |                              | 1          | Рычаг поршня регулятора давления | Pressure regulator piston, lever  | Bras de piston du limiteur de pression | Betätigungshebel des Druckreglerkolbens | Palanca del émbolo del regulador de presión |

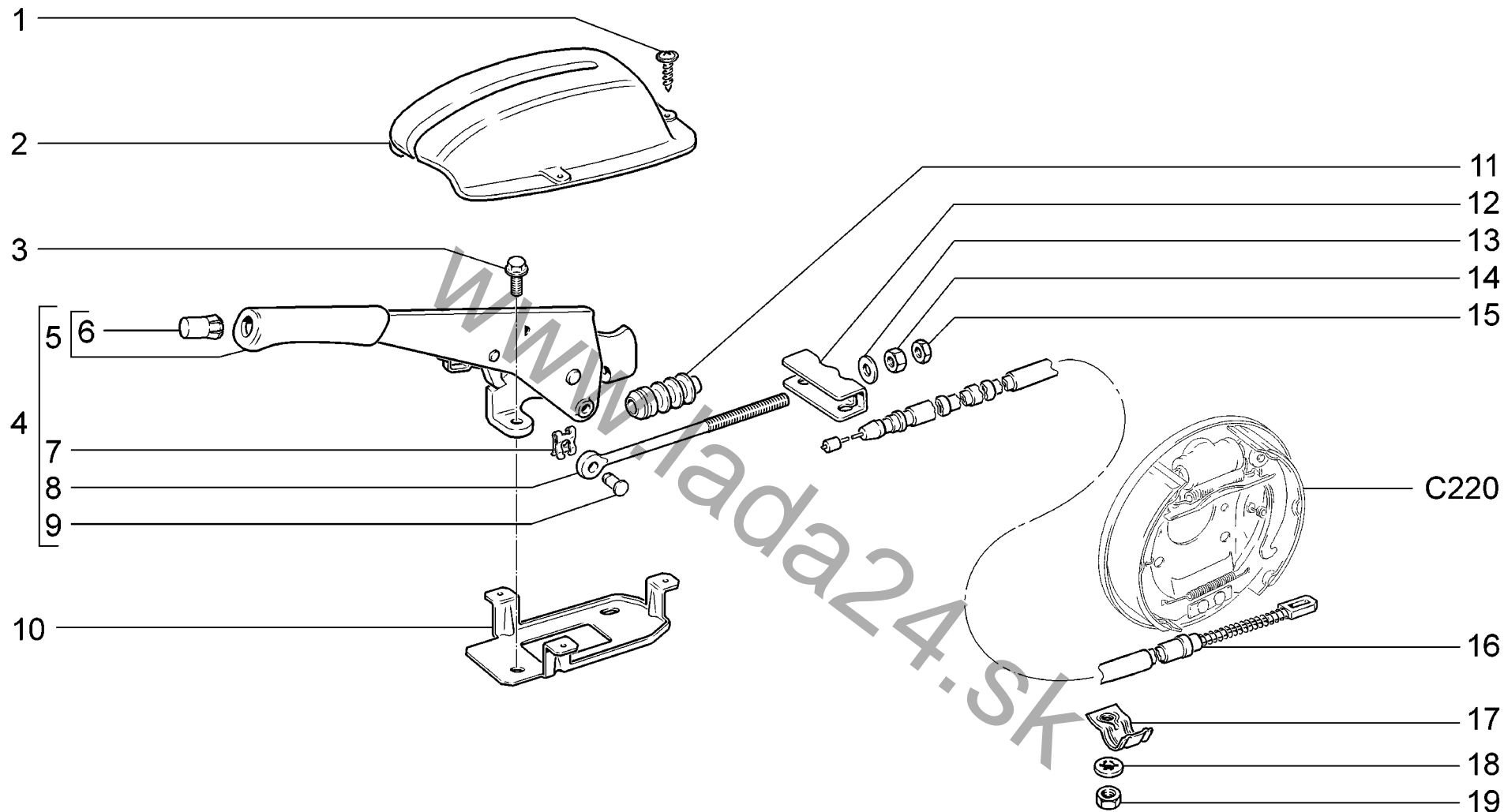

|             |                                    |          |          |
|-------------|------------------------------------|----------|----------|
| <b>C170</b> | Привод стояночного тормоза         | 11183-30 | 11184-30 |
|             | Parking brake drive                | 11183-31 | 11184-33 |
|             | Commande de frein de stationnement | 11183-33 | 11184-40 |
|             | Feststellbremsbetätigung           | 11183-40 | 11184-43 |
|             | Mando del freno de estacionamiento | 11183-41 |          |
|             |                                    | 11183-43 |          |

| п.<br>lt. | № изв.<br>Notif. N. | Дата<br>Not.Data | Номер детали<br>Part N. | Применяемость<br>Application | Кол<br>QTY | RUS Наименование               | GB Description            | F Désignation                      | D Benennung            | E Denominación                   |
|-----------|---------------------|------------------|-------------------------|------------------------------|------------|--------------------------------|---------------------------|------------------------------------|------------------------|----------------------------------|
| 1         |                     |                  | + 21140-5325388-00      |                              | 3          | Винт самонарезающий            | Self-tapping screw        | Vis taraudeuse                     | Blechschraube          | Tornillo autorroscante           |
| 2         |                     |                  | + 11180-3508040-10      |                              | 1          | Чехол защитный                 | Cover boot                | Cache-plastique                    | Schutzhülle            | Funda protectora                 |
| 3         |                     |                  | + 00001-0038381-21      |                              | 2          | Болт М8х20 с зубчатым буртиком | Toothed collar bolt M8x20 | Boulon M8x20 à collet denté        | Zahnbandschraube M8x20 | Tornillo M8x20 de collar dentado |
| 4         |                     |                  | + 11180-3508010-00      |                              | 1          | Рычаг привода ручного тормоза  | Handbrake lever           | Levier de commande de frein à main | Handbremshebel         | Palanca de freno de mano         |
| 5         |                     |                  | + 21230-3508012-00      |                              | 1          | Рычаг привода ручного тормоза  | Handbrake lever           | Levier de commande de frein à main | Handbremshebel         | Palanca de freno de mano         |
| 6         |                     |                  | + 21100-3508039-00      |                              | 1          | Кнопка рычага                  | Button, handbrake lever   | Bouton de levier                   | Hebelknopf             | Botón de palanca                 |
| 7         |                     |                  | + 00001-0010640-76      |                              | 1          | Скоба стопорная                | Retainer clip             | Etrier d'arrêt                     | Sicherungsbügel        | Grapa de fijación                |
| 8         |                     |                  | + 21080-3508071-00      |                              | 1          | Тяга привода                   | Operating rod             | Tringle de commande                | Betätigungsstange      | Tirante de mando                 |
| 9         |                     |                  | + 21080-3508073-00      |                              | 1          | Ось тяги                       | Shaft                     | Axe de tringle                     | Stangenachse           | Eje de varilla                   |
| 10        |                     |                  | + 11180-3508045-10      |                              | 1          | Кронштейн                      | Bracket                   | Support                            | Träger                 | Soporte                          |
| 11        |                     |                  | + 21080-3508046-00      |                              | 1          | Чехол защитный                 | Gaiter                    | Soufflet de protection             | Schutzhülle            | Funda protectora                 |
| 12        |                     |                  | + 21080-3508075-10      |                              | 1          | Уравнитель троса               | Cable equalizer           | Palonnier de frein                 | Bremsausgleicher       | Equilibrador del cable           |
| 13        |                     |                  | + 00001-0005196-01      |                              | 1          | Шайба 8                        | Washer 8                  | Rondelle 8                         | Scheibe 8              | Arandela 8                       |
| 14        |                     |                  | + 00001-0061008-11      |                              | 1          | Гайка М8                       | Nut M8                    | Ecrou M8                           | Mutter M8              | Tuerca M8                        |
| 15        |                     |                  | + 00001-0061023-11      |                              | 1          | Гайка М8 низкая                | Thin nut M8               | Ecrou bas M8                       | Flachmutter M8         | Tuerca M8 baja                   |
| 16        |                     |                  | + 11180-3508180-01      |                              | 2          | Трос ручного тормоза           | Handbrake cable           | Câble de frein à main              | Handbremsseil          | Cable de freno manual            |
| 17        |                     |                  | + 21080-3508214-20      |                              | 2          | Скоба троса                    | Clip, cable               | Etrier de câble                    | Seilzugbügel           | Grapa de cable                   |
| 18        |                     |                  | + 00001-0026053-71      |                              | 2          | Шайба 6 стопорная              | Lock washer 6             | Rondelle d'arrêt 6                 | Sicherungsscheibe 6    | Arandela 6 de fijación           |
| 19        |                     |                  | + 00001-0058962-11      |                              | 2          | Гайка М6                       | Nut M6                    | Ecrou M6                           | Mutter M6              | Tuerca M6                        |

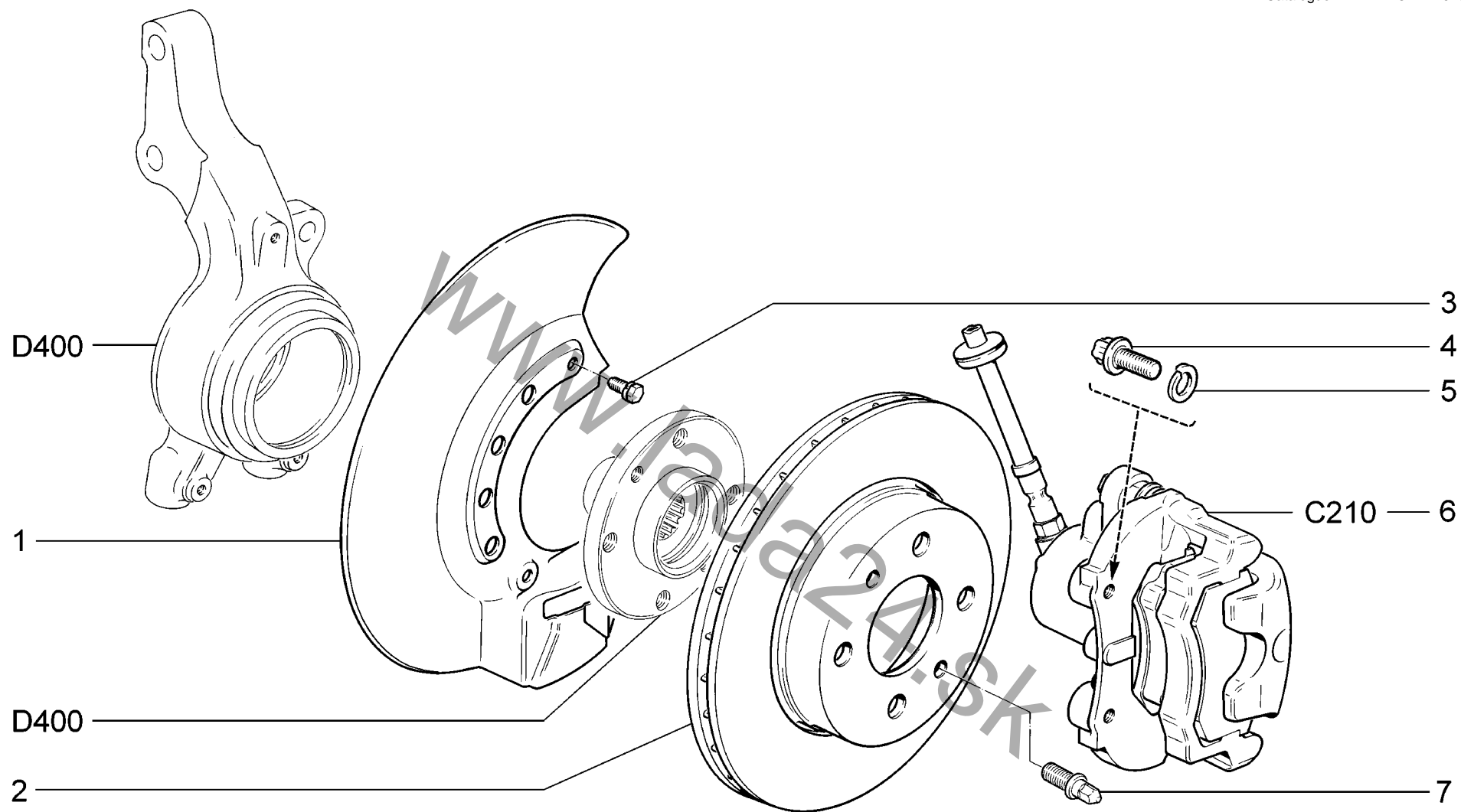

|             |   |                      |                      |
|-------------|---|----------------------|----------------------|
| <b>C200</b> | <b>Тормоза передние</b><br><b>Front brakes</b><br><b>Freins avant</b><br><b>Vorderradbremse</b><br><b>Frenos delanteros</b> | <b>11183-30 (01)</b> | <b>11184-30 (02)</b> |
|             |   | <b>11183-31 (01)</b> | <b>11184-33 (02)</b> |
|             |   | <b>11183-33 (01)</b> | <b>11184-40 (02)</b> |
|             |   | <b>11183-40 (01)</b> | <b>11184-43 (02)</b> |
|             |   | <b>11183-41 (01)</b> |                      |
|             |   | <b>11183-43 (01)</b> |                      |

| п.<br>lt. | № изв.<br>Notif. N. | Дата<br>Not.Data | Номер детали<br>Part N. | Применяемость<br>Application | Кол<br>QTY | RUS Наименование              | GB Description             | F Désignation                        | D Benennung                  | E Denominación                       |
|-----------|---------------------|------------------|-------------------------|------------------------------|------------|-------------------------------|----------------------------|--------------------------------------|------------------------------|--------------------------------------|
| 1         |                     |                  | + 21120-3501146-00      |                              | 1          | Кожух защитный правый         | Splash guard, RH           | Tôle de protection D                 | Abdeckplatte, rechts         | Protector der.                       |
| 1         |                     |                  | + 21120-3501147-00      |                              | 1          | Кожух защитный левый          | Splash guard, LH           | Tôle de protection G                 | Abdeckplatte, links          | Protector izq.                       |
| 2         |                     |                  | + 21100-3501070-01 ~    | (01)                         | 2          | Диск переднего тормоза        | Front brake disc           | Disque de frein avant                | Bremsscheibe, vorne          | Disco del freno delantero            |
| 2         |                     |                  | + 21100-3501070-02 ~    | (01)                         | 2          | Диск переднего тормоза        | Front brake disc           | Disque de frein avant                | Bremsscheibe, vorne          | Disco del freno delantero            |
| 2         |                     |                  | + 21120-3501070-00 ~    | (02)                         | 2          | Диск переднего тормоза        | Front brake disc           | Disque de frein avant                | Bremsscheibe, vorne          | Disco del freno delantero            |
| 2         |                     |                  | + 21120-3501070-01 ~    | (02)                         | 2          | Диск переднего тормоза        | Front brake disc           | Disque de frein avant                | Bremsscheibe, vorne          | Disco del freno delantero            |
| 2         |                     |                  | + 21120-3501070-02 ~    | (02)                         | 2          | Диск переднего тормоза        | Front brake disc           | Disque de frein avant                | Bremsscheibe, vorne          | Disco del freno delantero            |
| 3         |                     |                  | + 00001-0038241-11      |                              | 6          | Болт М6х12 с пружинной шайбой | Bolt M6x12 w/spring washer | Boulon M6x12 avec rondelle élastique | Schraube M6x12 mit Federring | Tornillo M6x12 con arandela elástica |
| 4         |                     |                  | + 21080-2904194-00      |                              | 4          | Болт                          | Bolt                       | Boulon                               | Schraube                     | Tornillo                             |
| 5         |                     |                  | + 00001-0005168-70      |                              | 4          | Шайба 10 пружинная            | Spring washer 10           | Rondelle élastique 10                | Federscheibe 10              | Arandela 10 elástica                 |
| 6         |                     |                  | + 11180-3501012-00      | (01)                         | 1          | Тормоз передний правый        | RH front brake             | Frein avant D                        | Vorderradbremse rechts       | Freno delantero der.                 |
| 6         |                     |                  | + 11180-3501012-10      | (02)                         | 1          | Тормоз передний правый        | RH front brake             | Frein avant D                        | Vorderradbremse rechts       | Freno delantero der.                 |
| 6         |                     |                  | + 11180-3501013-00      | (01)                         | 1          | Тормоз передний левый         | LH front brake             | Frein avant G                        | Vorderradbremse links        | Freno delantero izq.                 |
| 6         |                     |                  | + 11180-3501013-10      | (02)                         | 1          | Тормоз передний левый         | LH front brake             | Frein avant G                        | Vorderradbremse links        | Freno delantero izq.                 |
| 7         |                     |                  | + 21120-3101082-00      |                              | 4          | Штифт направляющий            | Guide pin                  | Cheville de guidage                  | Führungsstift                | Pasador de gula                      |

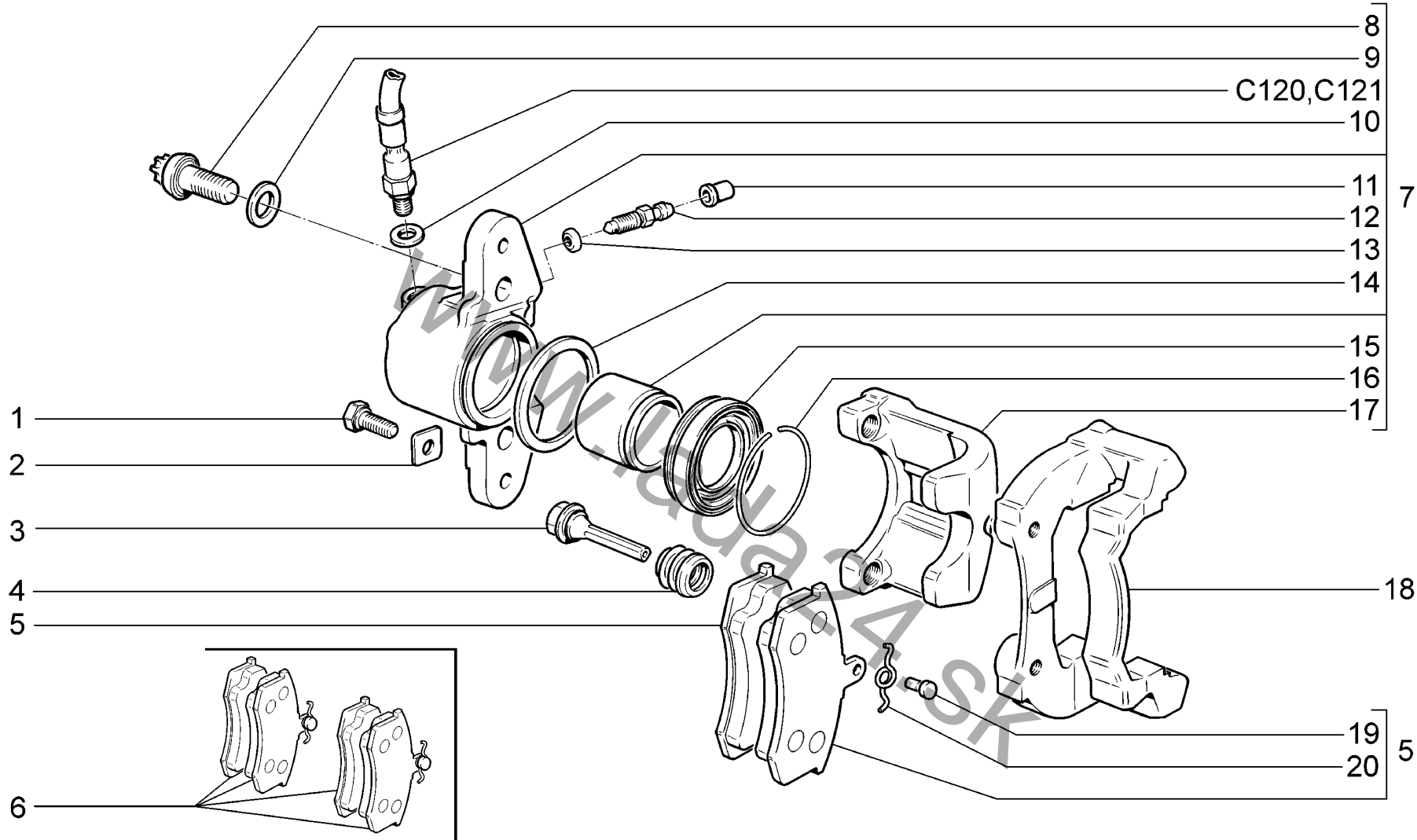

|             |                                    |               |               |
|-------------|------------------------------------|---------------|---------------|
| <b>C210</b> | Элементы передних тормозов         | 11183-30 (01) | 11184-30 (02) |
|             | Front brakes components            | 11183-31 (01) | 11184-33 (02) |
|             | Éléments des freins avant          | 11183-33 (01) | 11184-40 (02) |
|             | Hauptteile der Vorderbremsen       | 11183-40 (01) | 11184-43 (02) |
|             | Elementos de los frenos delanteros | 11183-41 (01) |               |
|             |                                    | 11183-43 (01) |               |



| п.<br>lt. | № изв.<br>Notif. N. | Дата<br>Not.Data | Номер детали<br>Part N. | Применяемость<br>Application | Кол<br>QTY | RUS Наименование           | GB Description    | F Désignation              | D Benennung                 | E Denominación              |
|-----------|---------------------|------------------|-------------------------|------------------------------|------------|----------------------------|-------------------|----------------------------|-----------------------------|-----------------------------|
| 1         |                     |                  | + 21080-3501033-00      |                              | 4          | Болт                       | Bolt              | Boulon                     | Schraube                    | Tornillo                    |
| 2         |                     |                  | + 21080-3501032-00      |                              | 4          | Шайба стопорная            | Lockwasher        | Rondelle d'arrêt           | Sicherungsscheibe           | Arandela de fijación        |
| 3         |                     |                  | + 21080-3501018-00      |                              | 4          | Палец направляющий         | Guide pin         | Colonnette                 | Führungsbolzen              | Perno de gula               |
| 4         |                     |                  | + 21080-3501019-00      |                              | 4          | Чехол защитный             | Protective boot   | Cache-poussière            | Schutzhülle                 | Funda protectora            |
| 5         |                     |                  | + 21100-3501080-00      | (02)                         | 4          | Колодка переднего тормоза  | Front brake pad   | Plaque de frein avant      | Bremsbacke, vorne           | Pastilla de freno delantero |
| 5         |                     |                  | + 21100-3501080-01      | (01)                         | 4          | Колодка переднего тормоза  | Front brake pad   | Plaque de frein avant      | Bremsbacke, vorne           | Pastilla de freno delantero |
| 6         |                     |                  | + 21100-3501089-00      |                              | 1          | Комплект тормозных колодок | Set of brake pads | Jeu de plaquettes de frein | Satz Bremsbacken            | Juego de pastillas          |
| 7         |                     |                  | + 11180-3501014-00      |                              | 1          | Суппорт правый в сборе     | RH caliper assy   | Etrier de frein D          | Vorderradbremsträger rechts | Soporte der.                |
| 7         |                     |                  | + 11180-3501015-00      |                              | 1          | Суппорт левый в сборе      | LH caliper assy   | Etrier de frein G          | Vorderradbremsträger links  | Soporte izq.                |
| 8         |                     |                  | + 21080-3501030-01      |                              | 4          | Болт                       | Bolt              | Boulon                     | Schraube                    | Tornillo                    |
| 9         |                     |                  | + 21080-3501039-01      |                              | 4          | Шайба болта                | Washer, bolt      | Rondelle de boulon         | Scheibe                     | Arandela del tornillo       |
| 10        |                     |                  | + 00001-0002844-60      |                              | 2          | Прокладка                  | Gasket            | Joint                      | Dichtring                   | Junta                       |
| 11        |                     |                  | + 21010-1602592-00      |                              | 2          | Колпачок штуцера           | Cap, union        | Capuchon de raccord        | Kappe                       | Casquete de racor           |
| 12        |                     |                  | + 21010-1602591-01      |                              | 2          | Штуцер шланга              | Union, hose       | Raccord de durit           | Schlauchstutzen             | Racor de tubo flexible      |
| 13        |                     |                  | + 21080-3501063-00      |                              | 2          | Кольцо уплотнительное      | Sealing ring      | Bague d'étanchéité         | Dichtring                   | Anillo de empaquetadura     |
| 14        |                     |                  | + 21010-3501051-00      |                              | 2          | Кольцо уплотнительное      | Sealing ring      | Bague d'étanchéité         | Dichtring                   | Anillo de empaquetadura     |
| 15        |                     |                  | + 21080-3501058-00      |                              | 2          | Колпачок защитный          | Protective cap    | Cache-poussière            | Gummimanschette             | Casquete de protección      |
| 16        |                     |                  | + 21080-3501057-00      |                              | 2          | Кольцо стопорное           | Circlip           | Bague d'arrêt              | Haltering                   | Anillo de fijación          |
| 17        |                     |                  | + 21100-3501017-01      |                              | 2          | Суппорт левый              | LH caliper        | Etrier de frein G          | Vorderradbremsträger links  | Soporte izq.                |
| 18        |                     |                  | + 21100-3501155-00      | (01)                         | 2          | Направляющая колодок       | Brake pad carrier | Support d'étrier           | Bremsbackenhalter           | Guía de pastillas           |
| 18        |                     |                  | + 21120-3501155-00      | (02)                         | 2          | Направляющая колодок       | Brake pad carrier | Support d'étrier           | Bremsbackenhalter           | Guía de pastillas           |
| 19        |                     |                  | + 21080-3501170-01      |                              | 4          | Ось пружины                | Spring shaft      | Axe de ressort             | Federachse                  | Eje de muelle               |
| 20        |                     |                  | + 21080-3501166-00      |                              | 4          | Пружина                    | Spring            | Ressort                    | Feder                       | Muelle                      |

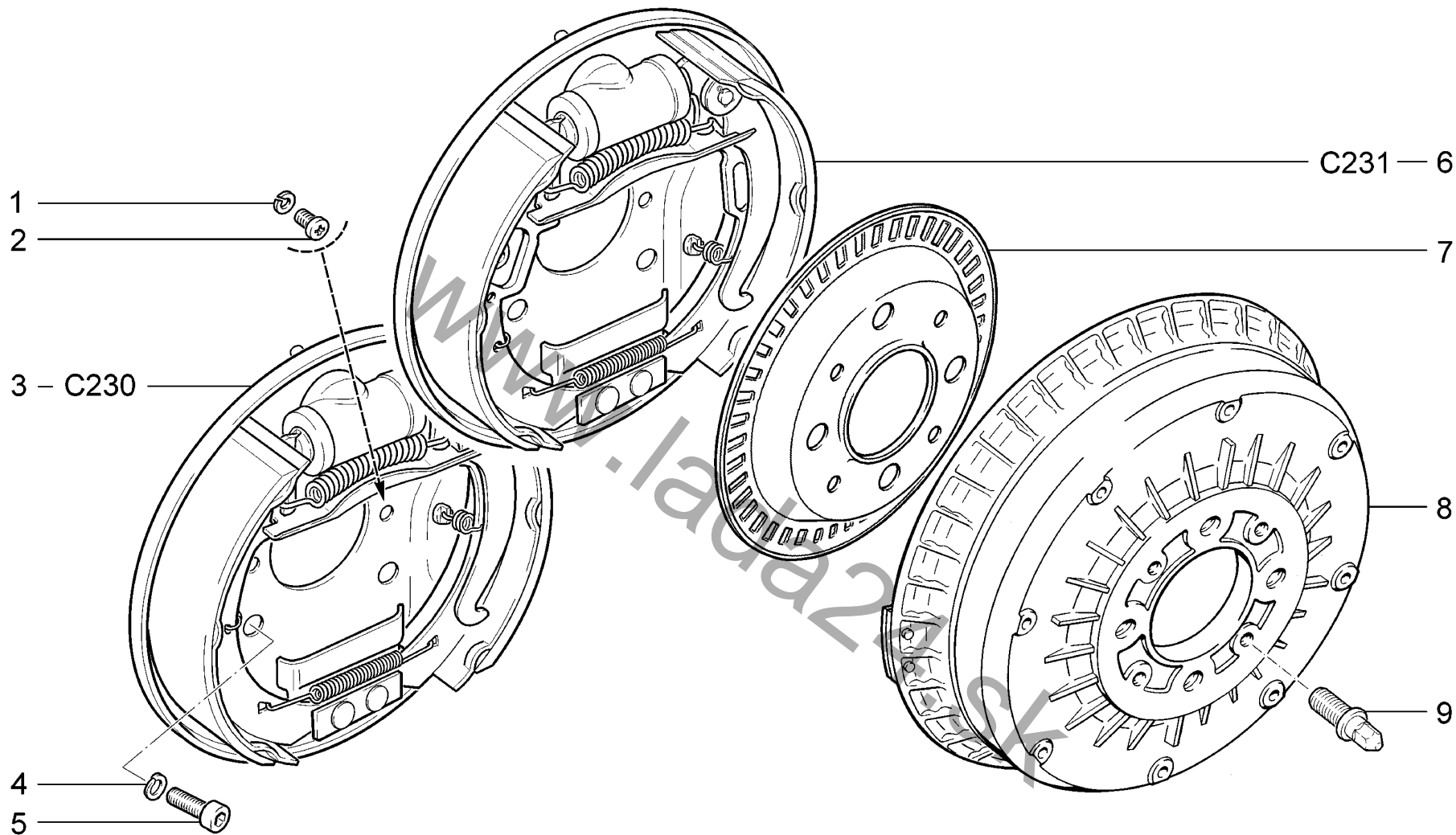

|             |   |          |          |
|-------------|---|----------|----------|
| <b>C220</b> | Тормоза задние<br>Rear brakes<br>Freins arrière<br>Hinterradbremse<br>Frenos traseros | 11183-30 | 11184-30 |
|             |   | 11183-31 | 11184-33 |
|             |   | 11183-33 | 11184-40 |
|             |   | 11183-40 | 11184-43 |
|             |   | 11183-41 |          |
|             |   | 11183-43 |          |

| п.<br>lt. | № изв.<br>Notif. N. | Дата<br>Not.Data | Номер детали<br>Part N. | Применяемость<br>Application | Кол<br>QTY | RUS Наименование     | GB Description    | F Désignation         | D Benennung             | E Denominación          |
|-----------|---------------------|------------------|-------------------------|------------------------------|------------|----------------------|-------------------|-----------------------|-------------------------|-------------------------|
| 1         |                     |                  | + 00001-0005164-70      |                              | 2          | Шайба 6 пружинная    | Spring washer 6   | Rondelle élastique 6  | Federscheibe 6          | Arandela 6 elástica     |
| 2         |                     |                  | + 00001-0032759-01      |                              | 2          | Винт М6х10           | Screw M6x10       | Vis M6x10             | Schraube M6x10          | Tornillo M6x10          |
| 3         |                     |                  | + 21080-3502010-11      |                              | 1          | Тормоз задний правый | Rear brake, RH    | Frein AR D            | Hinterradbremse, rechts | Freno trasero derecho   |
| 3         |                     |                  | + 21080-3502011-11      |                              | 1          | Тормоз задний левый  | Rear brake, LH    | Frein AR G            | Hinterradbremse, links  | Freno trasero izquierdo |
| 4         |                     |                  | + 00001-0005168-70      |                              | 8          | Шайба 10 пружинная   | Spring washer 10  | Rondelle élastique 10 | Federscheibe 10         | Arandela 10 elástica    |
| 5         |                     |                  | + 11180-3502112-00      |                              | 8          | Болт М10х1,25х25     | Bolt M10x1,25x25  | Boulon M10x1,25x25    | Schraube M10x1,25x25    | Tornillo M10x1,25x25    |
| 6         |                     |                  | + 11180-3502010-11      | (АБС)                        | 1          | Тормоз задний правый | Rear brake, RH    | Frein AR D            | Hinterradbremse, rechts | Freno trasero derecho   |
| 6         |                     |                  | + 11180-3502011-11      | (АБС)                        | 1          | Тормоз задний левый  | Rear brake, LH    | Frein AR G            | Hinterradbremse, links  | Freno trasero izquierdo |
| 7         |                     |                  | + 11180-3538400-00      | (АБС)                        | 2          | Ротор заднего колеса | Rotor, rear wheel | Rotor de roue arrière | Hinterradläufer         | Rotor de rueda trasera  |
| 8         |                     |                  | + 21080-3502070-00      |                              | 2          | Барабан тормозной    | Brake drum        | Tambour de frein      | Bremstrommel            | Tambor del freno        |
| 9         |                     |                  | + 21120-3101082-00      |                              | 4          | Штифт направляющий   | Guide pin         | Cheville de guidage   | Führungsstift           | Pasador de gula         |

www.lada24.sk

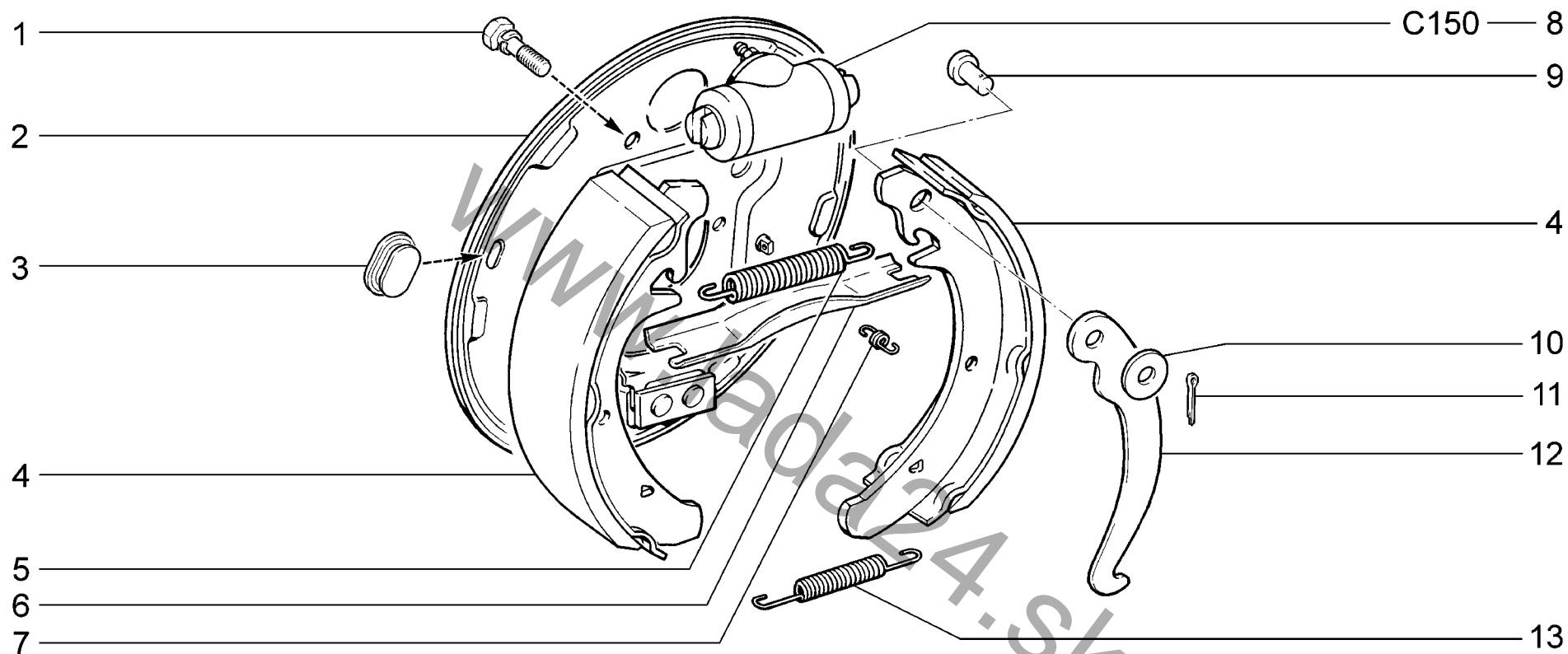

|             |   |          |          |
|-------------|---|----------|----------|
| <b>C230</b> | Тормоза задние<br>Rear brakes<br>Freins arrière<br>Hinterradbremse<br>Frenos traseros | 11183-30 | 11184-30 |
|             |   | 11183-31 | 11184-33 |
|             |   | 11183-33 | 11184-40 |
|             |   | 11183-40 | 11184-43 |
|             |   | 11183-41 |          |
|             |   | 11183-43 |          |

| п.<br>lt. | № изв.<br>Notif. N. | Дата<br>Not.Data | Номер детали<br>Part N. | Применяемость<br>Application | Кол<br>QTY | <b>RUS</b> Наименование          | <b>GB</b> Description      | <b>F</b> Désignation                 | <b>D</b> Benennung           | <b>E</b> Denominación                |
|-----------|---------------------|------------------|-------------------------|------------------------------|------------|----------------------------------|----------------------------|--------------------------------------|------------------------------|--------------------------------------|
| 1         |                     |                  | + 00001-0038241-21      |                              | 4          | Болт М6х12 с пружинной шайбой    | Bolt M6x12 w/spring washer | Boulon M6x12 avec rondelle élastique | Schraube M6x12 mit Federring | Tornillo M6x12 con arandela elástica |
| 2         |                     |                  | + 21080-3502012-10      |                              | 1          | Щит заднего тормоза правый       | RH brake backplate         | Flasque D de frein arrière           | Bremsschild, rechts          | Plato de freno der.                  |
| 2         |                     |                  | + 21080-3502013-10      |                              | 1          | Щит заднего тормоза левый        | LH brake backplate         | Flasque G de frein arrière           | Bremsschild, links           | Plato de freno izq.                  |
| 3         |                     |                  | + 21080-3502019-01      |                              | 2          | Заглушка щита                    | End plug                   | Obturateur                           | Stopfen                      | Obturador                            |
| 4         |                     |                  | + 21080-3502090-01      |                              | 4          | Колодка тормозная с накладкой    | Brake shoe and lining      | Segment de frein avec garniture      | Bremsbacke mit Belag         | Zapata de freno con pastilla         |
| 5         |                     |                  | + 21080-3502035-00      |                              | 2          | Пружина верхняя                  | Upper spring               | Ressort supérieur                    | Rückholfeder, oben           | Muelle superior                      |
| 6         |                     |                  | + 21080-3507036-00      |                              | 1          | Планка разжимная правая          | Expander strut, RH         | Expandeur D                          | Speizleiste, rechts          | Placa de separación der.             |
| 6         |                     |                  | + 21080-3507037-00      |                              | 1          | Планка разжимная левая           | Expander strut, LH         | Expandeur G                          | Spreileiste, links           | Placa de separación izq.             |
| 7         |                     |                  | + 21080-3502033-00      |                              | 4          | Пружина направляющая             | Shoe hold-down spring      | Ressort de guidage                   | Führungsfeder                | Muelle guía                          |
| 8         |                     |                  | + 21050-3502040-00      |                              | 2          | Цилиндр колесный заднего тормоза | Rear brake wheel cylinder  | Cylindre-récepteur arrière           | Radbremszylinder hinten      | Cilindro de rueda de freno trasero   |
| 9         |                     |                  | + 21010-3507038-00      |                              | 2          | Ось рычага                       | Lever shaft                | Axe de levier                        | Hebelbolzen                  | Eje de palanca                       |
| 10        |                     |                  | + 00001-0026386-01      |                              | 2          | Шайба 10                         | Washer 10                  | Rondelle 10                          | Scheibe 10                   | Arandela 10                          |
| 11        |                     |                  | + 00001-0007343-01      |                              | 2          | Шплинт 2x20                      | Split pin 2x20             | Goupille 2x20                        | Splint 2x20                  | Clavija 2x20                         |
| 12        |                     |                  | + 21080-3507034-00      |                              | 1          | Рычаг правый                     | Lever, RH                  | Levier D                             | Hebel rechts                 | Palanca der.                         |
| 12        |                     |                  | + 21080-3507035-00      |                              | 1          | Рычаг левый                      | Lever, LH                  | Levier G                             | Hebel, links                 | Palanca izq.                         |
| 13        |                     |                  | + 21080-3502038-00      |                              | 2          | Пружина нижняя                   | Lower spring               | Ressort inférieur                    | Rückholfeder, unten          | Muelle inferior                      |

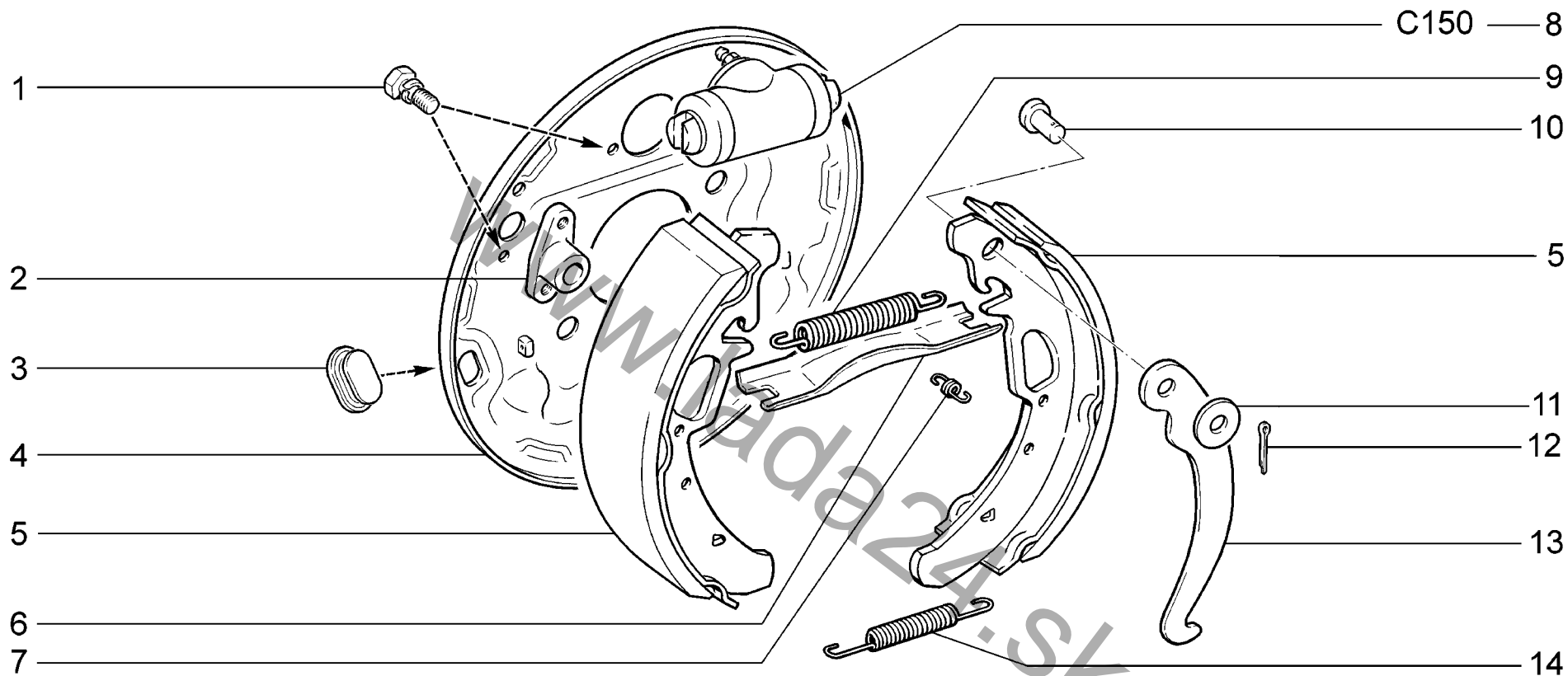

|                    |  |                 |  |
|--------------------|--|-----------------|--|
| <p><b>C231</b></p> | <p>Тормоза задние (АБС)<br/>Rear brakes<br/>Freins arrière<br/>Hinterradbremse<br/>Frenos traseros</p> | <p>11183-30</p> | <p>11184-30<br/>11184-33<br/>11184-40<br/>11184-43</p> |
|--------------------|--|-----------------|--|

| п.<br>lt. | № изв.<br>Notif. N. | Дата<br>Not.Data | Номер детали<br>Part N. | Применяемость<br>Application | Кол<br>QTY | RUS<br>Наименование              | GB<br>Description          | F<br>Désignation                     | D<br>Benennung               | E<br>Denominación                    |
|-----------|---------------------|------------------|-------------------------|------------------------------|------------|----------------------------------|----------------------------|--------------------------------------|------------------------------|--------------------------------------|
| 1         |                     |                  | + 00001-0038241-21      |                              | 6          | Болт М6х12 с пружинной шайбой    | Bolt M6x12 w/spring washer | Boulon M6x12 avec rondelle élastique | Schraube M6x12 mit Federring | Tornillo M6x12 con arandela elástica |
| 2         |                     |                  | + 11180-3538416-01 ~    |                              | 2          | Кронштейн                        | Bracket                    | Support                              | Halter                       | Soporte                              |
| 2         |                     |                  | + 11180-3538416-02 ~    |                              | 2          | Кронштейн                        | Bracket                    | Support                              | Halter                       | Soporte                              |
| 3         |                     |                  | + 21080-3502019-01      |                              | 2          | Заглушка щита                    | End plug                   | Obturateur                           | Stopfen                      | Obturador                            |
| 4         |                     |                  | + 11180-3502012-11      |                              | 1          | Щит заднего тормоза правый       | RH brake backplate         | Flasque D de frein arrière           | Bremsschild, rechts          | Plato de freno der.                  |
| 4         |                     |                  | + 11180-3502013-11      |                              | 1          | Щит заднего тормоза левый        | LH brake backplate         | Flasque G de frein arrière           | Bremsschild, links           | Plato de freno izq.                  |
| 5         |                     |                  | + 11180-3502090-10      |                              | 4          | Колодка тормозная с накладкой    | Brake shoe and lining      | Segment de frein avec garniture      | Bremsbacke mit Belag         | Zapata de freno con pastilla         |
| 6         |                     |                  | + 21080-3507036-00      |                              | 1          | Планка разжимная правая          | Expander strut, RH         | Expandeur D                          | Speizleiste, rechts          | Placa de separación der.             |
| 6         |                     |                  | + 21080-3507037-00      |                              | 1          | Планка разжимная левая           | Expander strut, LH         | Expandeur G                          | Spreileiste, links           | Placa de separación izq.             |
| 7         |                     |                  | + 21080-3502033-00      |                              | 4          | Пружина направляющая             | Shoe hold-down spring      | Ressort de guidage                   | Führungsfeder                | Muelle guía                          |
| 8         |                     |                  | + 21050-3502040-00      |                              | 2          | Цилиндр колесный заднего тормоза | Rear brake wheel cylinder  | Cylindre-récepteur arrière           | Radbremszylinder hinten      | Cilindro de rueda de freno trasero   |
| 9         |                     |                  | + 21080-3502035-00      |                              | 2          | Пружина верхняя                  | Upper spring               | Ressort supérieur                    | Rückholfeder, oben           | Muelle superior                      |
| 10        |                     |                  | + 21010-3507038-00      |                              | 2          | Ось рычага                       | Lever shaft                | Axe de levier                        | Hebelbolzen                  | Eje de palanca                       |
| 11        |                     |                  | + 00001-0026386-01      |                              | 2          | Шайба 10                         | Washer 10                  | Rondelle 10                          | Scheibe 10                   | Arandela 10                          |
| 12        |                     |                  | + 00001-0007343-01      |                              | 2          | Шплинт 2x20                      | Split pin 2x20             | Goupille 2x20                        | Splint 2x20                  | Clavija 2x20                         |
| 13        |                     |                  | + 21080-3507034-00      |                              | 1          | Рычаг правый                     | Lever, RH                  | Levier D                             | Hebel rechts                 | Palanca der.                         |
| 13        |                     |                  | + 21080-3507035-00      |                              | 1          | Рычаг левый                      | Lever, LH                  | Levier G                             | Hebel, links                 | Palanca izq.                         |
| 14        |                     |                  | + 21080-3502038-00      |                              | 2          | Пружина нижняя                   | Lower spring               | Ressort inférieur                    | Rückholfeder, unten          | Muelle inferior                      |

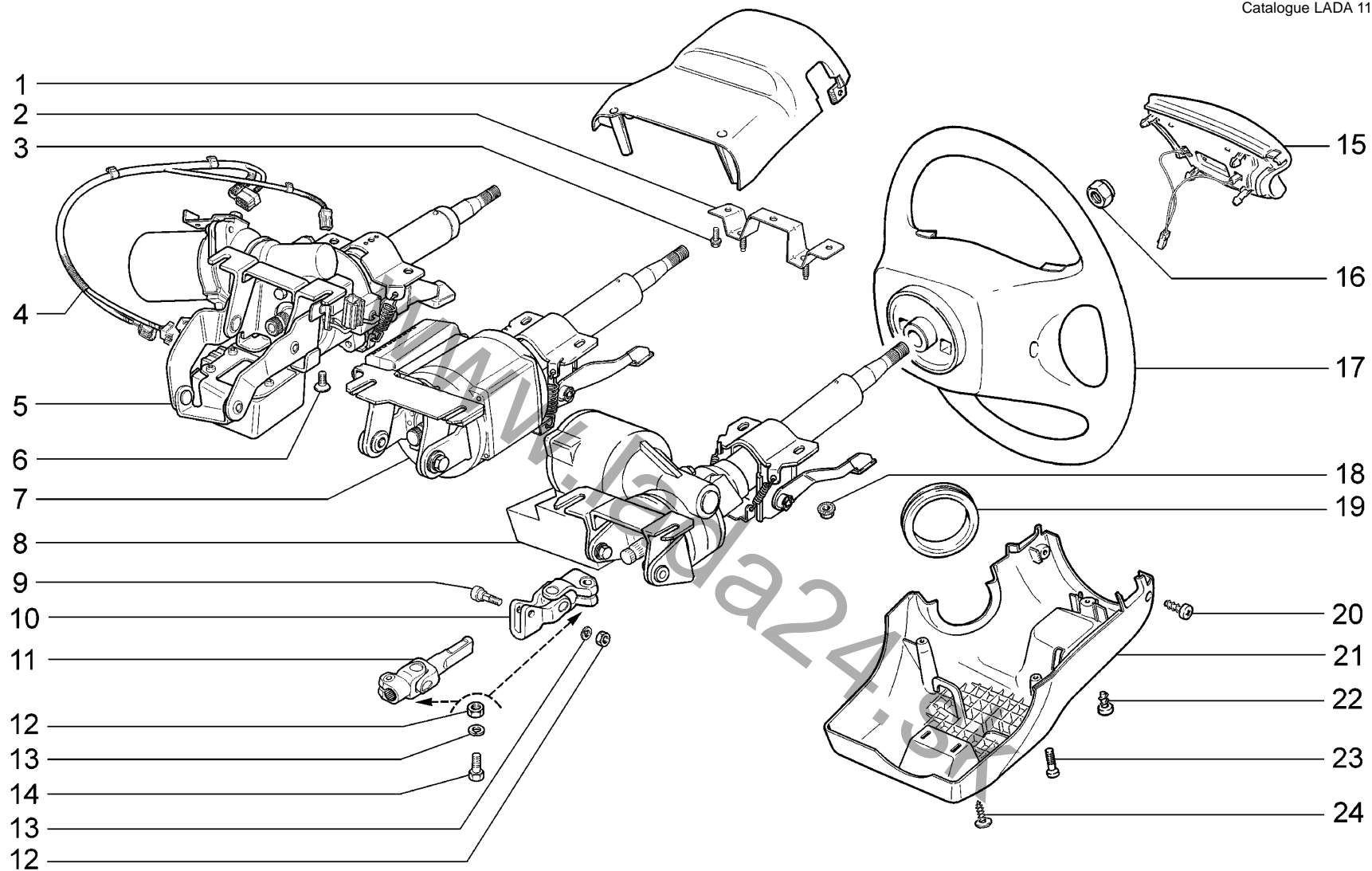

**D100**

Колонка рулевая  
Steering column  
Colonne de direction  
Lenksäule  
Columna de dirección

11183-30 (01)  
11183-40 (01)

11184-30 (01)  
11184-40 (02)



| п. № изв. Дата         | Номер детали            | Применяемость | Кол | RUS Наименование               | GB Description            | F Désignation                   | D Benennung            | E Denominación                   |
|------------------------|-------------------------|---------------|-----|--------------------------------|---------------------------|---------------------------------|------------------------|----------------------------------|
| lt. Notif. N. Not.Data | Part N.                 | Application   | QTY |                                |                           |                                 |                        |                                  |
| 1                      | + 11180-3403065-00      |               | 1   | Кожух верхний                  | Upper column shroud       | Capot supérieur                 | Deckel, oben           | Cubierta superior                |
| 2                      | 11186-3403172-00        |               | 1   | Кронштейн промежуточный        | Bracket                   | Support                         | Halter                 | Soporte                          |
| 3                      | + 00001-0038381-21      |               | 3   | Болт М8х20 с зубчатым буртиком | Toothed collar bolt M8x20 | Boulon M8x20 à collet denté     | Zahnbandschraube M8x20 | Tornillo M8x20 de collar dentado |
| 4                      | + 11180-3724100-00 !    |               | 1   | Жгут проводов дополнительный   | Wire harness, additional  | Faisceau de câbles additionnel  | Zusatzkabelbaum        | Haz de cables adicional          |
| 5                      | + 11186-3450008-04 ~ !  |               | 1   | Усилитель рулевого управления  | Power steering unit       | Direction assistée              | Servolenkung           | Servodirección                   |
| 6                      | + 00001-0033127-01 !    |               | 2   | Винт М6х10                     | Screw M6x10               | Vis M6x10                       | Schraube M6x10         | Tornillo M6x10                   |
| 7                      | + 11186-3450008-02 ~    |               | 1   | Усилитель рулевого управления  | Power steering unit       | Direction assistée              | Servolenkung           | Servodirección                   |
| 8                      | + 11186-3450008-00 ~    |               | 1   | Усилитель рулевого управления  | Power steering unit       | Direction assistée              | Servolenkung           | Servodirección                   |
| 9                      | + 21230-3401138-00      |               | 1   | Болт                           | Bolt                      | Boulon                          | Schraube               | Tornillo                         |
| 10                     | + 21230-3401085-00      |               | 1   | Шарнир карданный               | Universal joint           | Articulation à cardan           | Kardangelen            | Junta de cardán                  |
| 11                     | + 11186-3422092-00      |               | 1   | Вал промежуточный              | Intermediate shaft        | Arbre intermédiaire             | Zwischenwelle          | Zwischenwelle                    |
| 12                     | + 00001-0061008-21      |               | 3   | Гайка М8                       | Nut M8                    | Ecrou M8                        | Mutter M8              | Tuerca M8                        |
| 13                     | + 00001-0005166-70      |               | 3   | Шайба 8 пружинная              | Spring washer 8           | Rondelle élastique 8            | Federscheibe 8         | Arandela 8 elástica              |
| 14                     | + 00001-0060426-31      |               | 2   | Болт М8х35                     | Bolt M8x35                | Boulon M8x35                    | Schraube M8x35         | Tornillo M8x35                   |
| 15                     | + 11180-3402050-00 !!   | (01)(02-10)   | 1   | Включатель звукового сигнала   | Horn pushbutton           | Contacteur d'avertisseur sonore | Lenkradschalter        | Interruptor del claxón           |
| 15                     | + 11183-3402050-00 !!!  | (01)(02-10)   | 1   | Включатель звукового сигнала   | Horn pushbutton           | Contacteur d'avertisseur sonore | Lenkradschalter        | Interruptor del claxón           |
| 16                     | + 21100-3402136-00      |               | 1   | Гайка                          | Nut                       | Ecrou                           | Mutter                 | Tuerca                           |
| 17                     | +11180-3402015-00 ~ !!  | (01)(02-10)   | 1   | Колесо рулевое                 | Steering wheel            | Volant de direction             | Lenkrad                | Volante de dirección             |
| 17                     | +11183-3402018-01 ~ !!! | (01)(02-10)   | 1   | Колесо рулевое                 | Steering wheel            | Volant de direction             | Lenkrad                | Volante de dirección             |
| 18                     | + 00001-0038322-01      |               | 4   | Гайка М8 с зубчатым буртиком   | Toothed collar nut M8     | Ecrou M8 à collet denté         | Zahnbundmutter M8      | Tuerca M8 de collar dentado      |
| 19                     | + 21100-3403204-00      |               | 1   | Кольцо уплотнительное          | Sealing ring              | Bague d'étanchéité              | Dichtring              | Anillo de empaquetadura          |
| 20                     | + 00001-0076701-07      |               | 2   | Винт самонарезающий            | Self-tapping screw        | Vis taraudeuse                  | Blechschrabe           | Tornillo autorroscante           |
| 21                     | + 11180-3403072-00      |               | 1   | Кожух нижний                   | Lower column shroud       | Capot inférieur                 | Deckel, unten          | Cubierta inferior                |
| 22                     | + 00001-0076710-01      |               | 1   | Винт самонарезающий            | Self-tapping screw        | Vis taraudeuse                  | Blechschrabe           | Tornillo autorroscante           |
| 23                     | + 00001-0033112-01      |               | 2   | Винт М5х20                     | Screw M5x20               | Vis M5x20                       | Schraube M5x20         | Tornillo M5x20                   |
| 24                     | + 21140-5325388-00      |               | 2   | Винт самонарезающий            | Self-tapping screw        | Vis taraudeuse                  | Blechschrabe           | Tornillo autorroscante           |

11186-3450008-04 ! 11180-3724100-00 + 00001-0033127-01 x 2

11180-3402015-00 !! 11180-3402050-00

11183-3402018-01 !!! 11183-3402050-00

D100

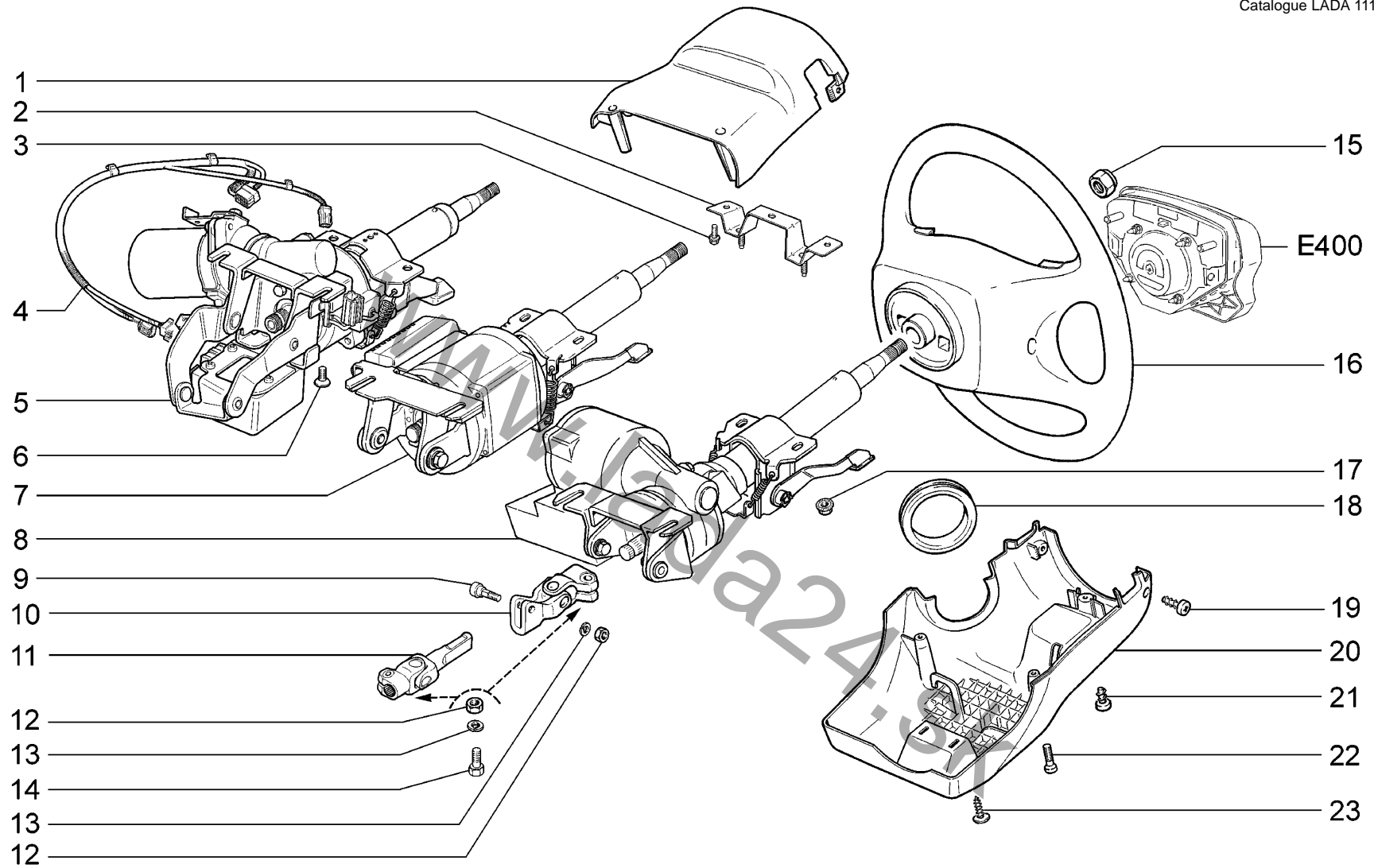

|             |   |               |                                |
|-------------|---|---------------|--------------------------------|
| <b>D101</b> | Колонка рулевая<br>Steering column<br>Colonne de direction<br>Lenksäule<br>Columna de dirección | 11183-33 (01) | 11184-33 (01)                  |
|             |   | 11183-43 (01) | 11184-40 (02)<br>11184-43 (01) |

| п.<br>lt. | № изв.<br>Notif. N. | Дата<br>Not.Data | Номер детали<br>Part N. | Применяемость<br>Application | Кол<br>QTY | RUS Наименование               | GB Description            | F Désignation                  | D Benennung            | E Denominación                   |
|-----------|---------------------|------------------|-------------------------|------------------------------|------------|--------------------------------|---------------------------|--------------------------------|------------------------|----------------------------------|
| 1         |                     |                  | + 11180-3403065-00      |                              | 1          | Кожух верхний                  | Upper column shroud       | Capot supérieur                | Deckel, oben           | Cubierta superior                |
| 2         |                     |                  | 11186-3403172-00        |                              | 1          | Кронштейн промежуточный        | Bracket                   | Support                        | Halter                 | Soporte                          |
| 3         |                     |                  | + 00001-0038381-21      |                              | 3          | Болт М8х20 с зубчатым буртиком | Toothed collar bolt M8x20 | Boulon M8x20 à collet denté    | Zahnbundschraube M8x20 | Tornillo M8x20 de collar dentado |
| 4         |                     |                  | + 11180-3724100-00 !    |                              | 1          | Жгут проводов дополнительный   | Wire harness, additional  | Faisceau de câbles additionnel | Zusatzkabelbaum        | Haz de cables adicional          |
| 5         |                     |                  | + 11186-3450008-04 ~ !  |                              | 1          | Усилитель рулевого управления  | Power steering unit       | Direction assistée             | Servolenkung           | Servodirección                   |
| 6         |                     |                  | + 00001-0033127-01 !    |                              | 2          | Винт М6х10                     | Screw M6x10               | Vis M6x10                      | Schraube M6x10         | Tornillo M6x10                   |
| 7         |                     |                  | + 11186-3450008-02 ~    |                              | 1          | Усилитель рулевого управления  | Power steering unit       | Direction assistée             | Servolenkung           | Servodirección                   |
| 8         |                     |                  | + 11186-3450008-00 ~    |                              | 1          | Усилитель рулевого управления  | Power steering unit       | Direction assistée             | Servolenkung           | Servodirección                   |
| 9         |                     |                  | + 21230-3401138-00      |                              | 1          | Болт                           | Bolt                      | Boulon                         | Schraube               | Tornillo                         |
| 10        |                     |                  | + 21230-3401085-00      |                              | 1          | Шарнир карданный               | Universal joint           | Articulation à cardan          | Kardangelenk           | Junta de cardán                  |
| 11        |                     |                  | + 11186-3422092-00      |                              | 1          | Вал промежуточный              | Intermediate shaft        | Arbre intermédiaire            | Zwischenwelle          | Zwischenwelle                    |
| 12        |                     |                  | + 00001-0061008-21      |                              | 3          | Гайка М8                       | Nut M8                    | Ecrou M8                       | Mutter M8              | Tuerca M8                        |
| 13        |                     |                  | + 00001-0005166-70      |                              | 3          | Шайба 8 пружинная              | Spring washer 8           | Rondelle élastique 8           | Federscheibe 8         | Arandela 8 elástica              |
| 14        |                     |                  | + 00001-0060426-31      |                              | 2          | Болт М8х35                     | Bolt M8x35                | Boulon M8x35                   | Schraube M8x35         | Tornillo M8x35                   |
| 15        |                     |                  | + 21100-3402136-00      |                              | 1          | Гайка                          | Nut                       | Ecrou                          | Mutter                 | Tuerca                           |
| 16        |                     |                  | + 11190-3402012-00 ~    | (01)<br>(02-110,114,115)     | 1          | Колесо рулевое в сборе         | Steering wheel assy       | Volant de direction complet    | Lenkrad komplett       | Volante de dirección en conjunto |
| 16        |                     |                  | + 11190-3402012-01 ~    | (01)<br>(02-110,114,115)     | 1          | Колесо рулевое в сборе         | Steering wheel assy       | Volant de direction complet    | Lenkrad komplett       | Volante de dirección en conjunto |
| 17        |                     |                  | + 00001-0038322-01      |                              | 4          | Гайка М8 с зубчатым буртиком   | Toothed collar nut M8     | Ecrou M8 à collet denté        | Zahnbundmutter M8      | Tuerca M8 de collar dentado      |
| 18        |                     |                  | + 21100-3403204-00      |                              | 1          | Кольцо уплотнительное          | Sealing ring              | Bague d'étanchéité             | Dichtring              | Anillo de empaquetadura          |
| 19        |                     |                  | + 00001-0076701-07      |                              | 2          | Винт самонарезающий            | Self-tapping screw        | Vis taraudeuse                 | Blechschaube           | Tornillo autorroscante           |
| 20        |                     |                  | + 11180-3403072-00      |                              | 1          | Кожух нижний                   | Lower column shroud       | Capot inférieur                | Deckel, unten          | Cubierta inferior                |
| 21        |                     |                  | + 00001-0076710-01      |                              | 1          | Винт самонарезающий            | Self-tapping screw        | Vis taraudeuse                 | Blechschaube           | Tornillo autorroscante           |
| 22        |                     |                  | + 00001-0033112-01      |                              | 2          | Винт М5х20                     | Screw M5x20               | Vis M5x20                      | Schraube M5x20         | Tornillo M5x20                   |
| 23        |                     |                  | + 21140-5325388-00      |                              | 2          | Винт самонарезающий            | Self-tapping screw        | Vis taraudeuse                 | Blechschaube           | Tornillo autorroscante           |

11186-3450008-04 ! 11180-3724100-00 + 00001-0033127-01 x 2

D101

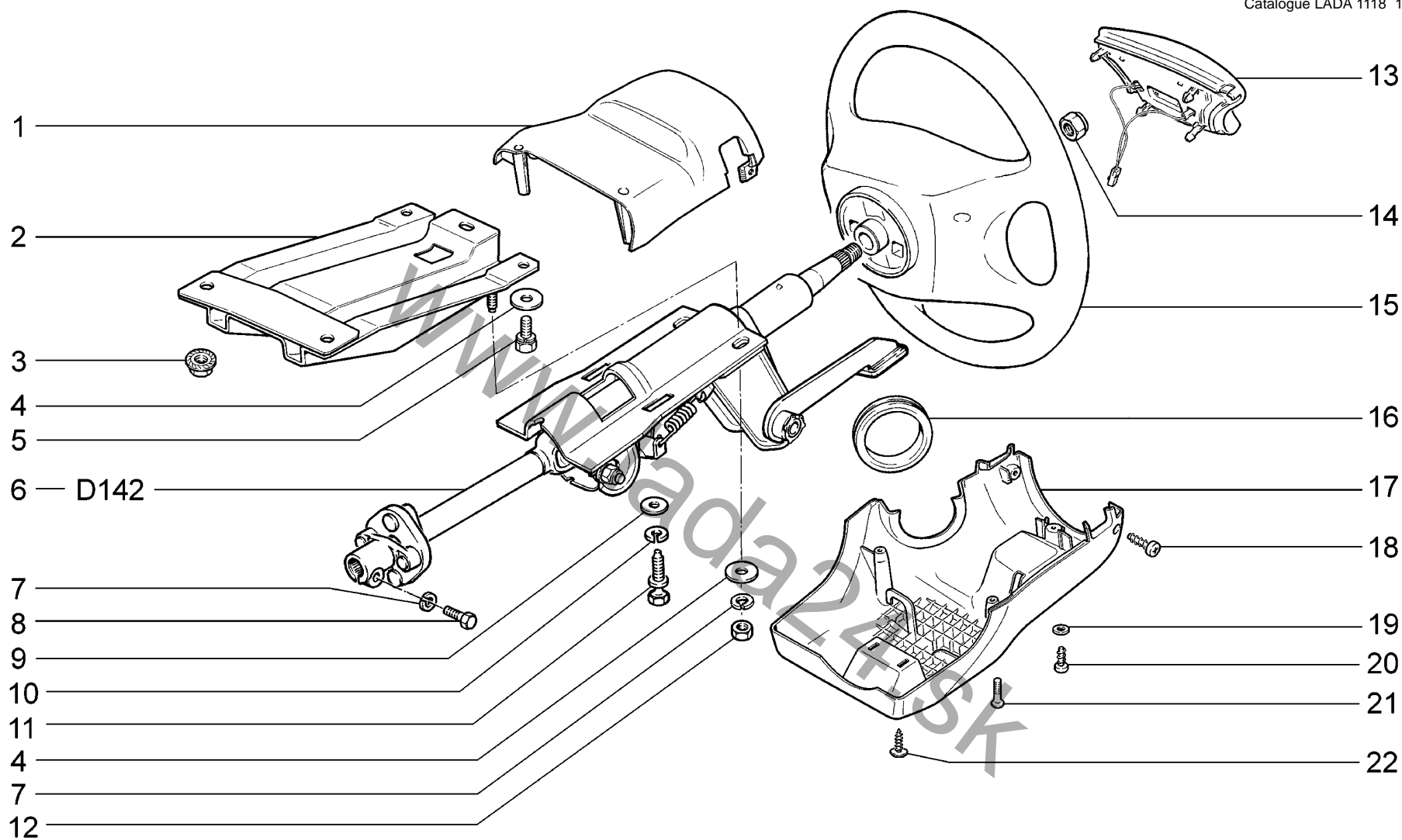

|                    |  |                              |
|--------------------|--|------------------------------|
| <p><b>D102</b></p> | <p>Колонка рулевая<br/>Steering column<br/>Colonne de direction<br/>Lenksäule<br/>Columna de dirección</p> | <p>11183-31<br/>11183-41</p> |
|--------------------|--|------------------------------|

| п.<br>lt. | № изв.<br>Notif. N. | Дата<br>Not.Data | Номер детали<br>Part N. | Применяемость<br>Application | Кол<br>QTY | RUS Наименование             | GB Description        | F Désignation                   | D Benennung       | E Denominación              |
|-----------|---------------------|------------------|-------------------------|------------------------------|------------|------------------------------|-----------------------|---------------------------------|-------------------|-----------------------------|
| 1         |                     |                  | + 11180-3403065-00      |                              | 1          | Кожух верхний                | Upper column shroud   | Capot supérieur                 | Deckel, oben      | Cubierta superior           |
| 2         |                     |                  | 11180-3403168-00        |                              | 1          | Кронштейн промежуточный      | Bracket               | Support                         | Halter            | Soporte                     |
| 3         |                     |                  | + 00001-0038322-01      |                              | 2          | Гайка М8 с зубчатым буртиком | Toothed collar nut M8 | Ecrou M8 à collet denté         | Zahnbundmutter M8 | Tuerca M8 de collar dentado |
| 4         |                     |                  | + 00001-0026467-01      |                              | 5          | Шайба 8                      | Washer 8              | Rondelle 8                      | Scheibe 8         | Arandela 8                  |
| 5         |                     |                  | + 00001-0038258-21      |                              | 3          | Болт М8х20                   | Bolt M8x20            | Boulon M8x20                    | Schraube M8x20    | Tornillo M8x20              |
| 6         |                     |                  | + 11180-3401100-00      |                              | 1          | Вал рулевого управления      | Steering shaft        | Arbre de direction              | Lenkspindel       | Arbol de dirección          |
| 7         |                     |                  | + 00001-0005166-70      |                              | 3          | Шайба 8 пружинная            | Spring washer 8       | Rondelle élastique 8            | Federscheibe 8    | Arandela 8 elástica         |
| 8         |                     |                  | + 00001-0060436-21      |                              | 1          | Болт М8х25                   | Bolt M8x25            | Boulon M8x25                    | Schraube M8x25    | Tornillo M8x25              |
| 9         |                     |                  | + 00001-0005194-01      |                              | 2          | Шайба 6                      | Washer 6              | Rondelle 6                      | Scheibe 6         | Arandela 6                  |
| 10        |                     |                  | + 00001-0005164-70      |                              | 2          | Шайба 6 пружинная            | Spring washer 6       | Rondelle élastique 6            | Federscheibe 6    | Arandela 6 elástica         |
| 11        |                     |                  | + 21100-3704324-00      |                              | 2          | Болт М6                      | Bolt M6               | Boulon M6                       | Schraube M6       | Tornillo M6                 |
| 12        |                     |                  | + 00001-0061008-11      |                              | 2          | Гайка М8                     | Nut M8                | Ecrou M8                        | Mutter M8         | Tuerca M8                   |
| 13        |                     |                  | + 11183-3402050-00      |                              | 1          | Включатель звукового сигнала | Horn pushbutton       | Contacteur d'avertisseur sonore | Lenkradschalter   | Interruptor del claxon      |
| 14        |                     |                  | + 21100-3402136-00      |                              | 1          | Гайка                        | Nut                   | Ecrou                           | Mutter            | Tuerca                      |
| 15        |                     |                  | + 11183-3402018-01      |                              | 1          | Колесо рулевое               | Steering wheel        | Volant de direction             | Lenkrad           | Volante de dirección        |
| 16        |                     |                  | + 21100-3403204-00      |                              | 1          | Кольцо уплотнительное        | Sealing ring          | Bague d'étanchéité              | Dichtring         | Anillo de empaquetadura     |
| 17        |                     |                  | + 11180-3403072-00      |                              | 1          | Кожух нижний                 | Lower column shroud   | Capot inférieur                 | Deckel, unten     | Cubierta inferior           |
| 18        |                     |                  | + 00001-0076701-07      |                              | 2          | Винт самонарезающий          | Self-tapping screw    | Vis taraudeuse                  | Blechschraube     | Tornillo autorroscante      |
| 19        |                     |                  | + 00001-0005193-01      |                              | 1          | Шайба 5                      | Washer 5              | Rondelle 5                      | Scheibe 5         | Arandela 5                  |
| 20        |                     |                  | + 00001-0076710-01      |                              | 1          | Винт самонарезающий          | Self-tapping screw    | Vis taraudeuse                  | Blechschraube     | Tornillo autorroscante      |
| 21        |                     |                  | + 00001-0033112-01      |                              | 2          | Винт М5х20                   | Screw M5x20           | Vis M5x20                       | Schraube M5x20    | Tornillo M5x20              |
| 22        |                     |                  | + 21140-5325388-00      |                              | 2          | Винт самонарезающий          | Self-tapping screw    | Vis taraudeuse                  | Blechschraube     | Tornillo autorroscante      |

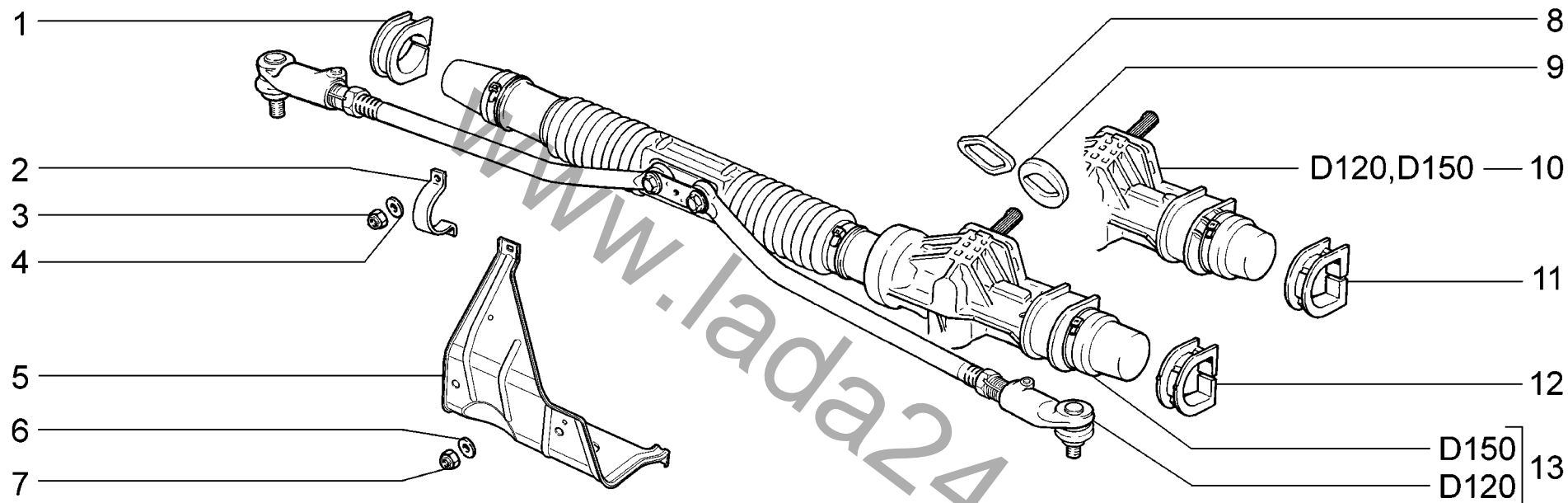

|             |                               |                 |                 |
|-------------|-------------------------------|-----------------|-----------------|
| <b>D110</b> | <b>Механизм рулевой</b>       | <b>11183-30</b> | <b>11184-30</b> |
|             | <b>Steering mechanism</b>     | <b>11183-31</b> | <b>11184-33</b> |
|             | <b>Mécanisme de direction</b> | <b>11183-33</b> | <b>11184-40</b> |
|             | <b>Lenkgetriebe</b>           | <b>11183-40</b> | <b>11184-43</b> |
|             | <b>Mecanismo de dirección</b> | <b>11183-41</b> |                 |
|             |                               | <b>11183-43</b> |                 |
|             |                               |                 |                 |

| п.<br>lt. | № изв.<br>Notif. N. | Дата<br>Not.Data | Номер детали<br>Part N. | Применяемость<br>Application | Кол<br>QTY | RUS Наименование         | GB Description          | F Désignation              | D Benennung           | E Denominación                     |
|-----------|---------------------|------------------|-------------------------|------------------------------|------------|--------------------------|-------------------------|----------------------------|-----------------------|------------------------------------|
| 1         |                     |                  | + 21100-3403080-00      |                              | 1          | Опора правая             | RH mounting             | Palier de fixation D       | Lagerung, rechts      | Apoyo der.                         |
| 2         |                     |                  | + 21080-3403020-10      |                              | 2          | Скоба                    | Clip                    | Etrier                     | Bügel                 | Grapa                              |
| 3         |                     |                  | + 00001-0061041-11      |                              | 4          | Гайка М8 самоконтрящаяся | Self-locking nut M8     | Ecrou autofreiné M8        | S.Mutter M8           | Tuerca M8 autoblocante             |
| 4         |                     |                  | + 00001-0005196-01      |                              | 4          | Шайба 8                  | Washer 8                | Rondelle 8                 | Scheibe 8             | Arandela 8                         |
| 5         |                     |                  | + 11180-3403086-00      |                              | 1          | Кожух защитный           | Gaiter                  | Revêtement de protection   | Abdeckung             | Funda de protección                |
| 6         |                     |                  | + 00001-0005194-01      |                              | 3          | Шайба 6                  | Washer 6                | Rondelle 6                 | Scheibe 6             | Arandela 6                         |
| 7         |                     |                  | + 00001-0025742-11      |                              | 3          | Гайка М6 самоконтрящаяся | Self-locking nut M6     | Ecrou autofreiné M6        | S.Mutter M6           | Tuerca M6 autoblocante             |
| 8         |                     |                  | + 21100-3401165-12 ~    |                              | 1          | Уплотнитель вала         | Seal                    | Joint d'étanchéité d'arbre | Dichtung              | Empaquetadura de árbol             |
| 9         |                     |                  | + 21100-3401165-10 ~    |                              | 1          | Уплотнитель вала         | Seal                    | Joint d'étanchéité d'arbre | Dichtung              | Empaquetadura de árbol             |
| 9         |                     |                  | + 21100-3401165-11 ~    |                              | 1          | Уплотнитель вала         | Seal                    | Joint d'étanchéité d'arbre | Dichtung              | Empaquetadura de árbol             |
| 10        |                     |                  | + 11183-3400010-01 ~ !! |                              | 1          | Механизм рулевой в сборе | Steering mechanism assy | Direction complète         | Lenkgetriebe komplett | Mecanismo de dirección en conjunto |
| 11        |                     |                  | + 11180-3403082-00 !!   |                              | 1          | Опора левая              | LH mounting             | Palier de fixation G       | Lagerung, links       | Apoyo izq.                         |
| 12        | 02573               | -->07.10         | + 21100-3403082-00 !    |                              | 1          | Опора левая              | LH mounting             | Palier de fixation G       | Lagerung, links       | Apoyo izq.                         |
| 13        | 02573               | -->07.11         | 11183-3400010-00 ~ !    |                              | 1          | Механизм рулевой в сборе | Steering mechanism assy | Direction complète         | Lenkgetriebe komplett | Mecanismo de dirección en conjunto |

11183-3400010-00 ! 21100-3403082-00

11183-3400010-01 !! 11180-3403082-00

D110

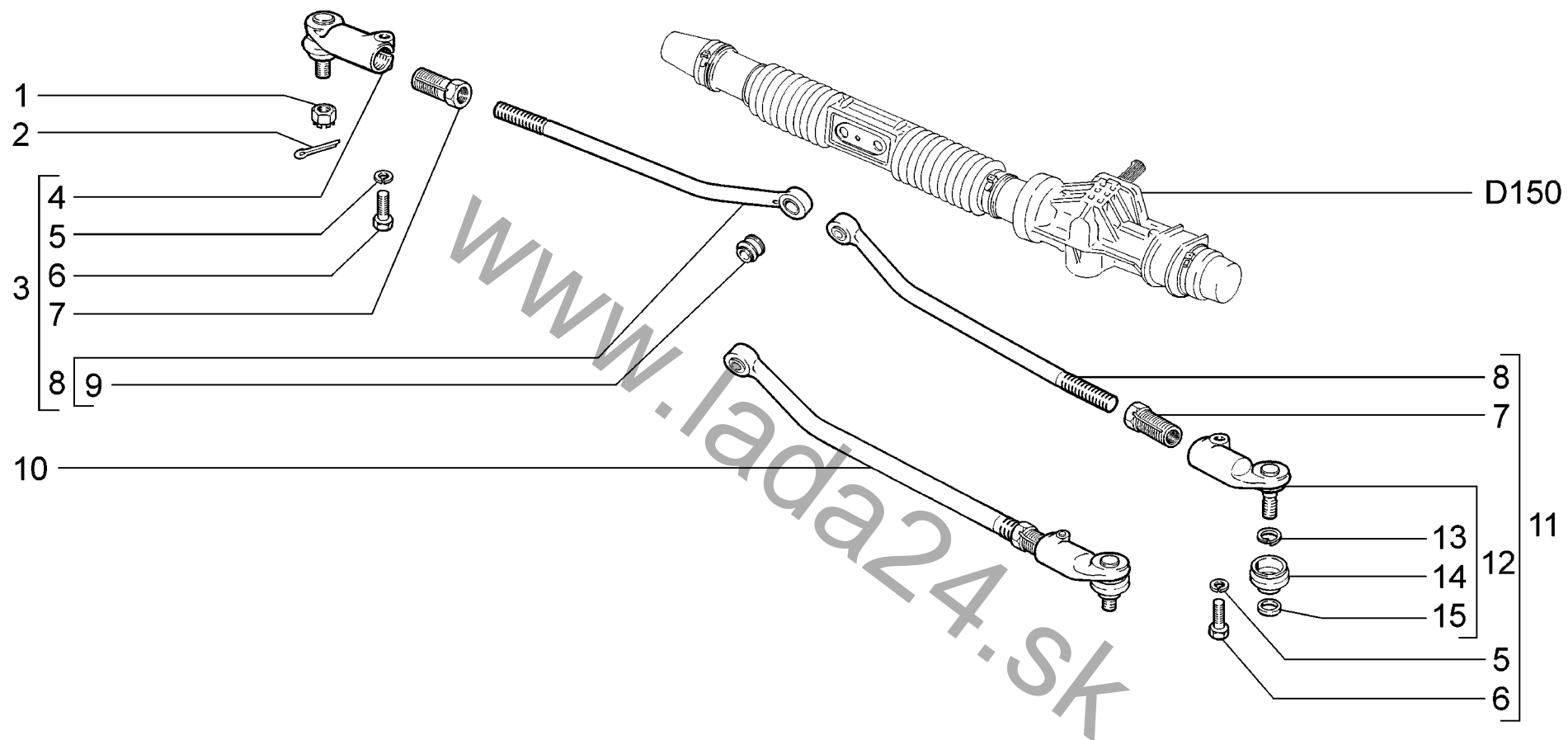

|             |                        |          |          |
|-------------|------------------------|----------|----------|
| <b>D120</b> | Привод рулевой         | 11183-30 | 11184-30 |
|             | Steering drive         | 11183-31 | 11184-33 |
|             | Timonerie de direction | 11183-33 | 11184-40 |
|             | Lenkgestänge           | 11183-40 | 11184-43 |
|             | Mando de dirección     | 11183-41 |          |
|             |                        | 11183-43 |          |



| п. № изв. Дата         | Номер детали         | Применяемость | Кол | RUS Наименование           | GB Description     | F Désignation                               | D Benennung             | E Denominación                   |
|------------------------|----------------------|---------------|-----|----------------------------|--------------------|---|-------------------------|----------------------------------|
| lt. Notif. N. Not.Data | Part N.              | Application   | QTY |                            |                    |   |                         |                                  |
| 1                      | + 21080-3414078-00   |               | 2   | Гайка шарового пальца      | Ballpin nut        | Ecrou de rotule                             | Mutter                  | Tuerca del perno de articulación |
| 2                      | + 00001-0007346-01   |               | 2   | Шплинт 3x30                | Split pin 3x30     | Goupille 3x30                               | Splint 3x30             | Clavija 3x30                     |
| 3                      | + 11180-3414052-00 ~ |               | 1   | Тяга рулевая правая        | Track rod, RH      | Biellette de direction D                    | Spurstange rechts       | Bieleta de dirección der.        |
| 4                      | 11180-3414056-00     |               | 1   | Наконечник тяги правый     | Tie rod end RH     | Embout de biellette de direction D          | Spurstangenkopf, rechts | Rótula de bieleta der.           |
| 5                      | + 00001-0005168-70   |               | 2   | Шайба 10 пружинная         | Spring washer 10   | Rondelle élastique 10                       | Federscheibe 10         | Arandela 10 elástica             |
| 6                      | + 00001-0059709-31   |               | 2   | Болт М10х1,25х35           | Bolt M10x1,25x35   | Boulon M10x1,25x35                          | Schraube M10x1,25x35    | Tornillo M10x1,25x35             |
| 7                      | 11180-3414054-00     |               | 2   | Тяга соединительная        | Link rod           | Barre d'accouplement                        | Zwischenstange          | Biela de conexión                |
| 8                      | + 11180-3414058-00   |               | 2   | Наконечник тяги внутренний | Tie rod end, inner | Embout de biellette de direction intérieure | Endstück innen          | Rótula de bieleta interior       |
| 9                      | + 21100-3414070-00   |               | 2   | Шарнир внутренний          | Inner joint        | Articulation intérieure                     | Innengelenk             | Articulación interior            |
| 10                     | + 11180-3414052-01 ~ |               | 1   | Тяга рулевая правая        | Track rod, RH      | Biellette de direction D                    | Spurstange rechts       | Bieleta de dirección der.        |
| 10                     | + 11180-3414052-02 ~ |               | 1   | Тяга рулевая правая        | Track rod, RH      | Biellette de direction D                    | Spurstange rechts       | Bieleta de dirección der.        |
| 10                     | + 11180-3414053-01 ~ |               | 1   | Тяга рулевая левая         | Track rod, LH      | Biellette de direction G                    | Spurstange links        | Bieleta de dirección izq.        |
| 10                     | + 11180-3414053-02 ~ |               | 1   | Тяга рулевая левая         | Track rod, LH      | Biellette de direction G                    | Spurstange links        | Bieleta de dirección izq.        |
| 11                     | + 11180-3414053-00 ~ |               | 1   | Тяга рулевая левая         | Track rod, LH      | Biellette de direction G                    | Spurstange links        | Bieleta de dirección izq.        |
| 12                     | 11180-3414057-00     |               | 1   | Наконечник тяги левый      | Tie rod end LH     | Embout de biellette de direction G          | Spurstangenkopf, links  | Rótula de bieleta izq.           |
| 13                     | + 21080-3414076-00   |               | 2   | Кольцо пружинное           | Spring ring        | Bague élastique                             | Federscheibe            | Anillo elástico                  |
| 14                     | + 21080-3414077-00   |               | 2   | Колпачок защитный          | Protective cap     | Capuchon de protection                      | Gummimanschette         | Casquete de protección           |
| 15                     | + 21080-3414075-00   |               | 2   | Кольцо уплотнительное      | Sealing ring       | Bague d'étanchéité                          | Dichtring               | Anillo de empaquetadura          |

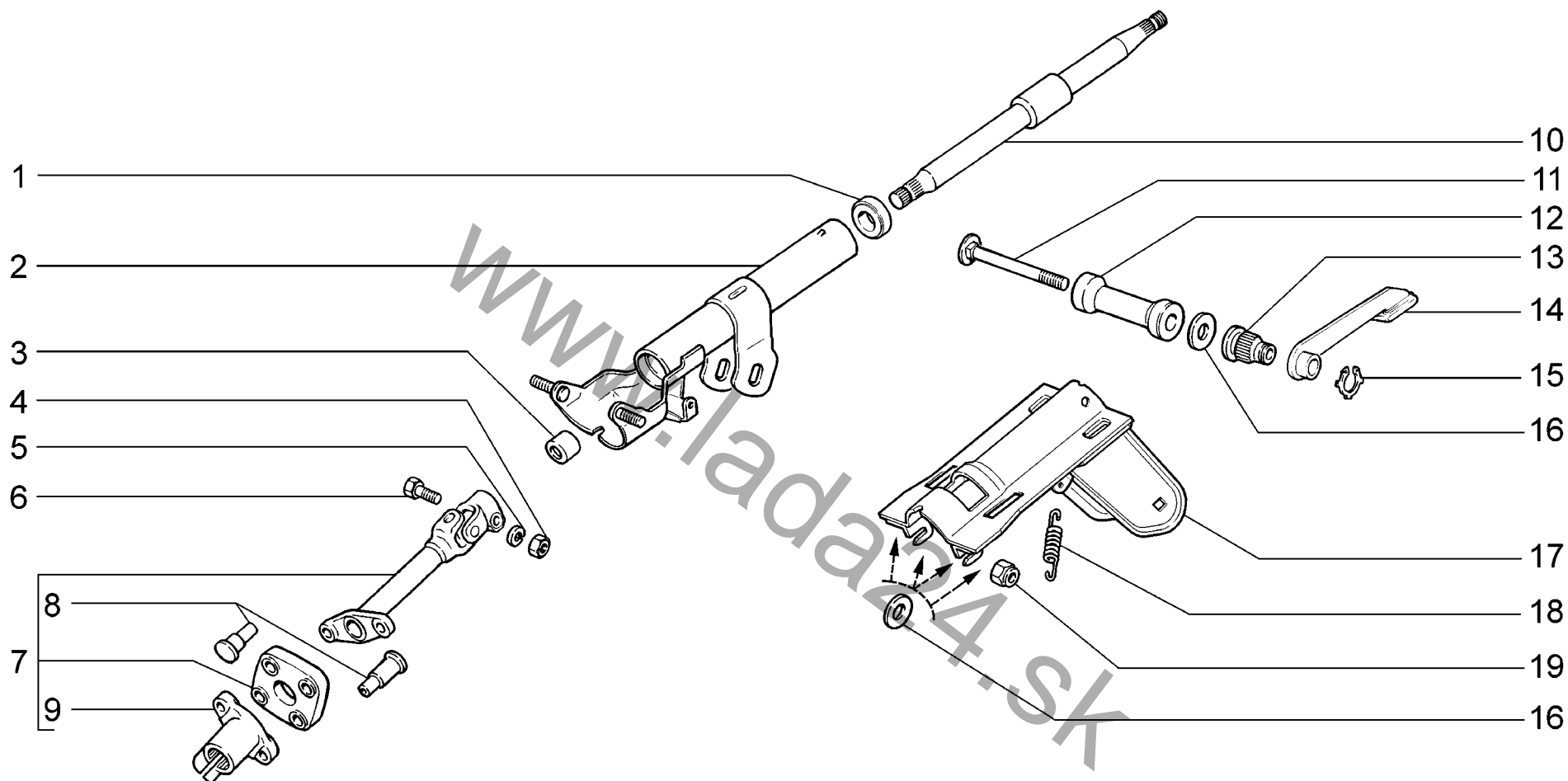

|                    |  |   |
|--------------------|--|---|
| <p><b>D142</b></p> | <p><b>Вал рулевого управления</b><br/> <b>Steering shaft</b><br/> <b>Arbre de direction</b><br/> <b>Lenkstockspindel</b><br/> <b>Arbol de la dirección</b></p> | <p><b>11183-31</b><br/> <b>11183-41</b></p> |
|--------------------|--|---|

| п.<br>lt. | № изв.<br>Notif. N. | Дата<br>Not.Data | Номер детали<br>Part N. | Применяемость<br>Application | Кол<br>QTY | RUS Наименование              | GB Description         | F Désignation                | D Benennung              | E Denominación                     |
|-----------|---------------------|------------------|-------------------------|------------------------------|------------|-------------------------------|------------------------|------------------------------|--------------------------|------------------------------------|
| 1         |                     |                  | + 21080-3401120-01 ~    |                              | 2          | Подшипник в сборе             | Bearing assy           | Roulement complet            | Lager komplett           | Cojinete en conjunto               |
| 1         |                     |                  | + 21080-3401120-02 ~    |                              | 2          | Подшипник в сборе             | Bearing assy           | Roulement complet            | Lager komplett           | Cojinete en conjunto               |
| 1         |                     |                  | + 21080-3401120-03 ~    |                              | 2          | Подшипник в сборе             | Bearing assy           | Roulement complet            | Lager komplett           | Cojinete en conjunto               |
| 2         |                     |                  | 11180-3403160-00        |                              | 1          | Труба кронштейна              | Bracket tube           | Tube de support              | Stützrohr                | Tubo del soporte                   |
| 3         |                     |                  | 21100-3401134-00        |                              | 1          | Кольцо установочное           | Mounting ring          | Bague de calage              | Stellring                | Anillo de ajuste                   |
| 4         |                     |                  | + 00001-0061008-21      |                              | 1          | Гайка М8                      | Nut M8                 | Ecrou M8                     | Mutter M8                | Tuerca M8                          |
| 5         |                     |                  | + 00001-0005166-70      |                              | 1          | Шайба 8 пружинная             | Spring washer 8        | Rondelle élastique 8         | Federscheibe 8           | Arandela 8 elástica                |
| 6         |                     |                  | + 00001-0060426-31      |                              | 1          | Болт М8х35                    | Bolt M8x35             | Boulon M8x35                 | Schraube M8x35           | Tornillo M8x35                     |
| 7         |                     |                  | + 21100-3401092-10      |                              | 1          | Вал промежуточный             | Intermediate shaft     | Arbre intermédiaire          | Zwischenwelle            | Arbol intermedio                   |
| 8         |                     |                  | + 21080-3401241-30      |                              | 4          | Заклепка                      | Rivet                  | Rivet                        | Niet                     | Remache                            |
| 9         |                     |                  | + 21080-3401239-30      |                              | 1          | Фланец муфты нижний           | Coupling flange, lower | Bride de manchon inférieur   | Flansch, unten           | Brida del acoplamiento inferior    |
| 10        |                     |                  | + 11180-3401160-00      |                              | 1          | Вал рулевого управления       | Steering shaft         | Arbre de direction           | Lenkspindel              | Arbol de dirección                 |
| 11        |                     |                  | + 21100-3403185-00      |                              | 1          | Болт стяжной                  | Clamp bolt             | Boulon de serrage            | Spannbolzen              | Tornillo de apriete                |
| 12        |                     |                  | 21100-3403183-00        |                              | 1          | Втулка стяжного болта         | Bush, clamp bolt       | Douille de boulon de serrage | Buchse                   | Casquillo de tornillo de apriete   |
| 13        |                     |                  | + 21100-3403062-00      |                              | 1          | Втулка регулировки            | Adjusting sleeve       | Douille de réglage           | Verstellbuchse           | Casquillo de regulación            |
| 14        |                     |                  | 21140-3403041-00        |                              | 1          | Рычаг регулировки             | Adjusting lever        | Levier de réglage            | Lenksäulen-Verstellhebel | Palanca de regulación              |
| 15        |                     |                  | + 21100-3403188-00      |                              | 1          | Кольцо стопорное              | Circlip                | Bague d'arrêt                | Haltering                | Anillo de fijación                 |
| 16        |                     |                  | + 00001-0026467-01      |                              | 5          | Шайба 8                       | Washer 8               | Rondelle 8                   | Scheibe 8                | Arandela 8                         |
| 17        |                     |                  | + 21120-3403009-00 ~    |                              | 1          | Кронштейн рулевого управления | Steering bracket       | Support de direction         | Lenkgetriebeträger       | Soporte del mecanismo de dirección |
| 17        |                     |                  | + 21120-3403009-01 ~    |                              | 1          | Кронштейн рулевого управления | Steering bracket       | Support de direction         | Lenkgetriebeträger       | Soporte del mecanismo de dirección |
| 18        |                     |                  | 21100-3403061-00        |                              | 2          | Пружина                       | Spring                 | Ressort                      | Feder                    | Muelle                             |
| 19        |                     |                  | + 00001-0061041-11      |                              | 2          | Гайка М8 самоконтрящаяся      | Self-locking nut M8    | Ecrou autofreiné M8          | S.Mutter M8              | Tuerca M8 autoblocante             |

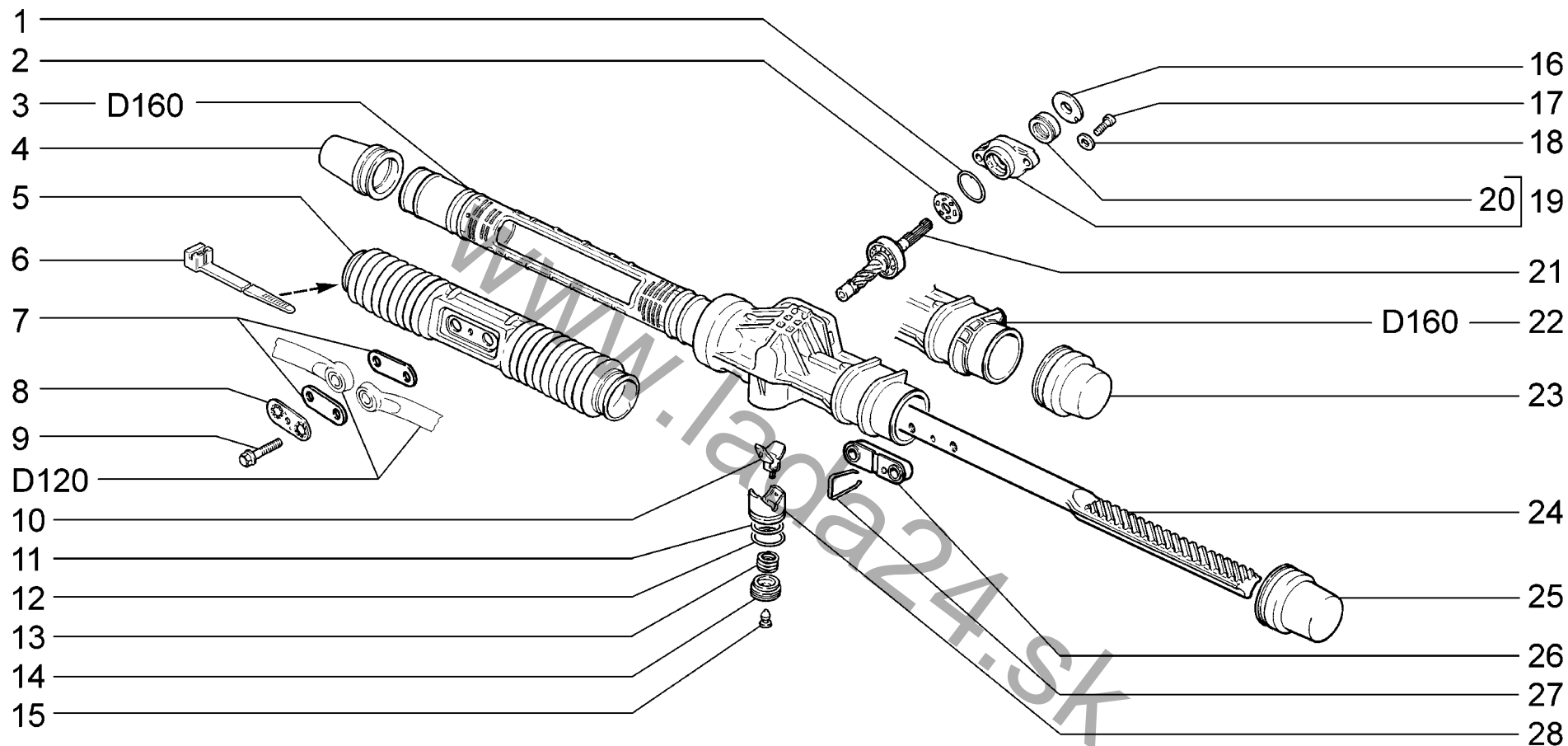

|             |   |                 |                 |
|-------------|---|-----------------|-----------------|
| <b>D150</b> | <b>Элементы рулевого механизма</b>          | <b>11183-30</b> | <b>11184-30</b> |
|             | <b>Steering mechanism components</b>        | <b>11183-31</b> | <b>11184-33</b> |
|             | <b>Éléments du mécanisme de direction</b>   | <b>11183-33</b> | <b>11184-40</b> |
|             | <b>Hauptteile der Lenkung</b>               | <b>11183-40</b> | <b>11184-43</b> |
|             | <b>Elementos del mecanismo de dirección</b> | <b>11183-41</b> |                 |
|             |   | <b>11183-43</b> |                 |

| п. № изв. Дата         | Номер детали   | Применяемость        | Кол | RUS Наименование                  | GB Description                     | F Désignation                     | D Benennung                        | E Denominación                                |
|------------------------|----------------|----------------------|-----|-----------------------------------|------------------------------------|-----------------------------------|------------------------------------|---|
| lt. Notif. N. Not.Data | Part N.        | Application          | QTY |                                   |                                    |                                   |                                    |   |
| 1                      |                | + 21100-3401302-00   | 1   | Кольцо уплотнительное             | Sealing ring                       | Bague d'étanchéité                | Dichtring                          | Anillo de empaquetadura                       |
| 2                      |                | + 21100-3401116-00   | 1   | Сепаратор в сборе                 | Separator assy                     | Séparateur complet                | Tankentlüftung komplett            | Conjunto del separador                        |
| 3                      | 02573 -->07.10 | 21100-3401010-00     | 1   | Картер рулевого механизма в сборе | Steering box assy                  | Boîtier de direction complète     | Lenkgetriebegehäuse komplett       | Carter del mecanismo de dirección en conjunto |
| 4                      |                | + 21100-3401225-00 ~ | 1   | Колпак защитный рейки правый      | LH protective cap, rack            | Cache de crémaillère D            | Schutzkappe der Zahnstange, rechts | Capacete protector de la cremallera           |
| 4                      |                | + 21100-3401225-01 ~ | 1   | Колпак защитный рейки правый      | LH protective cap, rack            | Cache de crémaillère D            | Schutzkappe der Zahnstange, rechts | Capacete protector de la cremallera           |
| 5                      |                | + 21100-3401224-00   | 1   | Чехол рейки                       | Steering rack gaiter               | Soufflet de crémaillère           | Gummimanschette                    | Funda de la cremallera                        |
| 6                      |                | + 21080-3401228-00   | 4   | Хомут чехла рейки                 | Clip                               | Collier                           | Schelle                            | Abrazadera                                    |
| 7                      |                | + 21100-3401269-00   | 2   | Пластина                          | Plate                              | Plaquette                         | Platte                             | Placa   |
| 8                      |                | + 21100-3401089-00   | 1   | Пластина стопорная                | Lockplate                          | Plaque d'arrêt                    | Stützblech                         | Placa de fijación                             |
| 9                      |                | + 21100-3401066-10   | 2   | Болт тяг рулевой трапеции         | Bolt, steering linkage             | Boulon de timonerie de direction  | Spurstangenschraube                | Tornillo de bielas de dirección               |
| 10                     |                | + 21100-3401070-00   | 1   | Вкладыш упора                     | Hub, damper slipper                | Coussinet de butée                | Lagerschale                        | Casquillo                                     |
| 11                     |                | + 21100-3401026-00   | 1   | Кольцо уплотнительное             | Sealing ring                       | Bague d'étanchéité                | Dichtring                          | Anillo de empaquetadura                       |
| 12                     |                | + 21100-3401075-00   | 1   | Кольцо стопорное                  | Circlip                            | Bague d'arrêt                     | Haltering                          | Anillo de fijación                            |
| 13                     |                | + 21100-3401053-00   | 1   | Пружина                           | Spring                             | Ressort                           | Feder                              | Muelle  |
| 14                     |                | + 21100-3401057-00   | 1   | Гайка                             | Nut                                | Ecrou                             | Mutter                             | Tuerca  |
| 15                     |                | + 21100-3401276-00   | 1   | Заглушка гайки                    | Plug, nut                          | Bouchon d'ecrou                   | Stopfen                            | Obturador de tuerca                           |
| 16                     |                | + 21100-3401036-00   | 1   | Пыльник шестерни                  | Dust boot                          | Cache-poussière de pignon         | Staubkappe                         | Guardapolvo del engranaje                     |
| 17                     |                | + 21100-3401018-00   | 2   | Болт                              | Bolt                               | Boulon                            | Schraube                           | Tornillo                                      |
| 18                     |                | + 21100-3401304-00   | 2   | Шайба                             | Washer                             | Rondelle                          | Scheibe                            | Arandela                                      |
| 19                     |                | + 21100-3401044-00   | 1   | Крышка картера                    | Cover                              | Couvercle de boîtier de direction | Gehäusedeckel                      | Tapa del carter                               |
| 20                     |                | + 21100-3401024-00   | 1   | Сальник шестерни                  | Oil seal                           | Garniture d'étanchéité            | Dichtring                          | Retén   |
| 21                     |                | + 21100-3401025-00   | 1   | Шестерня в сборе                  | Steering gear assy                 | Pignon de crémaillère             | Lenkritzel                         | Piñón en conjunto                             |
| 22                     |                | + 11183-3401010-00   | 1   | Картер рулевого механизма         | Steering box                       | Boîtier de direction              | Lenkgetriebegehäuse                | Carter del mecanismo de dirección             |
| 23                     |                | + 11183-3401223-00   | 1   | Колпак защитный рейки             | Protective cap, rack               | Cache de crémaillère              | Schutzkappe der Zahnstange         | Capacete protector de la cremallera           |
| 24                     |                | + 21100-3401068-00   | 1   | Рейка рулевого механизма          | Steering rack                      | Crémaillère de direction          | Zahnstange                         | Cremallera de mecanismo de dirección          |
| 25                     | 02573 -->07.10 | + 21100-3401223-00   | 1   | Колпак защитный рейки левый       | RH protective cap, rack            | Cache de crémaillère G            | Schutzkappe der Zahnstange, links  | Capacete protector de la cremallera           |
| 26                     |                | + 11183-3401284-00   | 1   | Опора рулевых тяг                 | Steering rod mounting plate        | Appui de bielles de direction     | Lagerung für Spurstangen           | Apoyo de varillas de dirección                |
| 27                     |                | + 21100-3401286-00   | 1   | Скоба опоры тяг                   | Clamp, steering rod mounting plate | Agrafe d'appui de bielles         | Lagerungsbügel                     | Grapa de apoyo de varillas                    |
| 28                     |                | + 21100-3401071-00   | 1   | Упор рейки                        | Steering rack damper slipper       | Butée de crémaillère              | Druckstück                         | Tope de cremallera                            |

D150

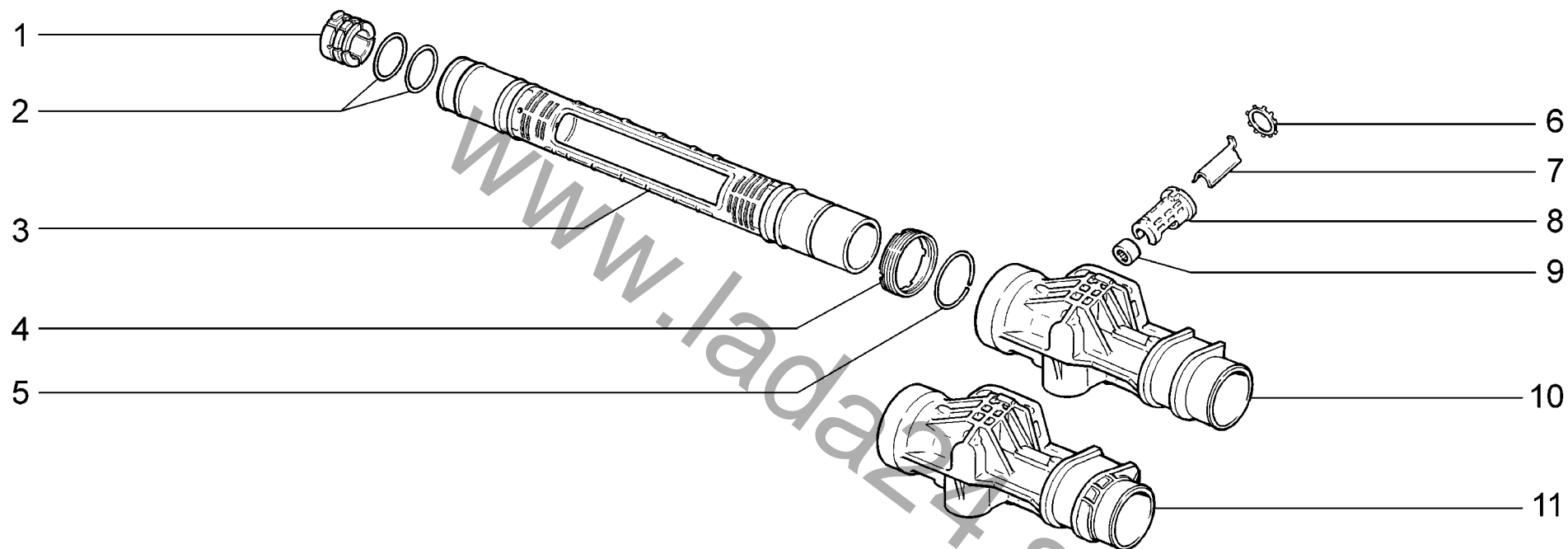

|             |  |                 |                 |
|-------------|--|-----------------|-----------------|
| <b>D160</b> | <b>Картер рулевого механизма</b>         | <b>11183-30</b> | <b>11184-30</b> |
|             | <b>Steering box</b>                      | <b>11183-31</b> | <b>11184-33</b> |
|             | <b>Boîtier de direction</b>              | <b>11183-33</b> | <b>11184-40</b> |
|             | <b>Lenkgetriebegehäuse</b>               | <b>11183-40</b> | <b>11184-43</b> |
|             | <b>Carter del mecanismo de dirección</b> | <b>11183-41</b> |                 |
|             |  | <b>11183-43</b> |                 |

| п.<br>lt. | № изв.<br>Notif. N. | Дата<br>Not.Data | Номер детали<br>Part N. | Применяемость<br>Application | Кол<br>QTY | RUS Наименование          | GB Description    | F Désignation                   | D Benennung               | E Denominación                        |
|-----------|---------------------|------------------|-------------------------|------------------------------|------------|---------------------------|-------------------|---------------------------------|---------------------------|---------------------------------------|
| 1         |                     |                  | + 21100-3401022-01 ~    |                              | 1          | Втулка рейки              | Bush, rack        | Douille de crémaillère          | Hülse der Zahnstange      | Casquillo de la cremallera            |
| 1         |                     |                  | + 21100-3401022-02 ~    |                              | 1          | Втулка рейки              | Bush, rack        | Douille de crémaillère          | Hülse der Zahnstange      | Casquillo de la cremallera            |
| 2         |                     |                  | + 21100-3401020-00      |                              | 2          | Кольцо втулки рейки       | Ring, rack bush   | Bague de douille de crémaillère | Hülsenring der Zahnstange | Anillo del casquillo de la cremallera |
| 3         |                     |                  | + 21100-3401016-02      |                              | 1          | Труба картера             | Steering box tube | Tube de carter                  | Rohr                      | Tubo de carter                        |
| 4         |                     |                  | + 21100-3401268-00      |                              | 1          | Гайка трубы               | Nut               | Ecrou de tube                   | Mutter                    | Tuerca                                |
| 5         |                     |                  | + 21100-3401270-00      |                              | 1          | Кольцо стопорное          | Circlip           | Bague d'arrêt                   | Haltering                 | Anillo de fijación                    |
| 6         |                     |                  | + 21100-3401048-00      |                              | 1          | Шайба стопорная           | Lockwasher        | Rondelle d'arrêt                | Sicherungsblech           | Arandela de fijación                  |
| 7         |                     |                  | + 21100-3401274-00      |                              | 1          | Пластина опорная          | Mounting plate    | Plaque d'appui                  | Stützplatte               | Placa de apoyo                        |
| 8         |                     |                  | + 21100-3401272-00      |                              | 1          | Корпус                    | Housing           | Corps                           | Gehäuse                   | Cuerpo                                |
| 9         |                     |                  | + 21100-3401104-00 ~    |                              | 1          | Подшипник нижний          | Bearing           | Roulement                       | Lager                     | Cojinete                              |
| 9         |                     |                  | + 21100-3401104-01 ~    |                              | 1          | Подшипник нижний          | Bearing           | Roulement                       | Lager                     | Cojinete                              |
| 10        | 02573               | -->07.10         | 21100-3401015-00        |                              | 1          | Картер рулевого механизма | Steering box      | Boîtier de direction            | Lenkgetriebegehäuse       | Carter del mecanismo de dirección     |
| 11        |                     |                  | + 11183-3401015-00      |                              | 1          | Картер рулевого механизма | Steering box      | Boîtier de direction            | Lenkgetriebegehäuse       | Carter del mecanismo de dirección     |

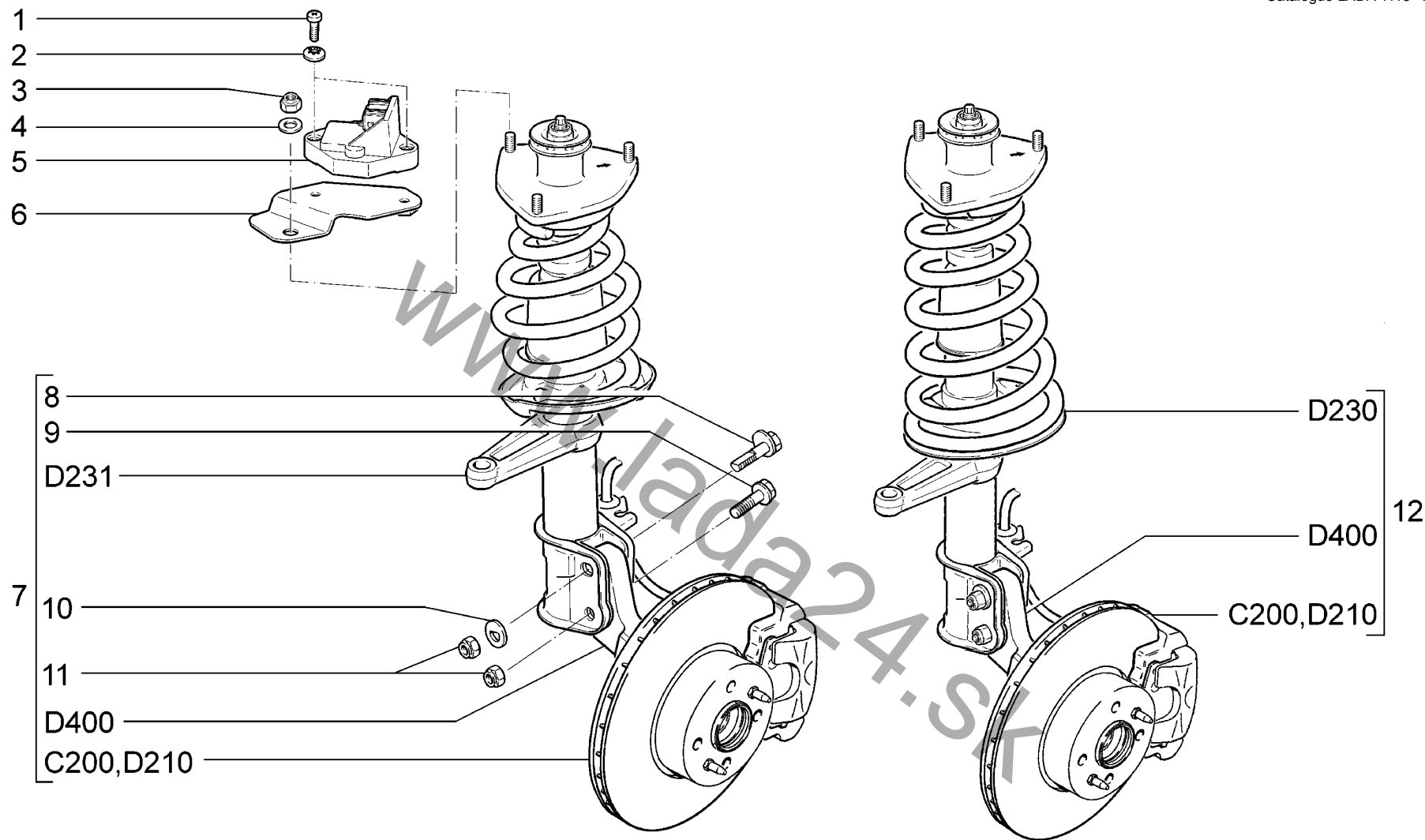

|             |   |                      |                      |
|-------------|---|----------------------|----------------------|
| <b>D200</b> | <b>Элементы передней подвески</b>           | <b>11183-30 (01)</b> | <b>11184-30 (02)</b> |
|             | <b>Front suspension components</b>          | <b>11183-31 (01)</b> | <b>11184-33 (02)</b> |
|             | <b>Éléments de suspension avant</b>         | <b>11183-33 (01)</b> | <b>11184-40 (02)</b> |
|             | <b>Hauptteile der Vorderradaufhängung</b>   | <b>11183-40 (01)</b> | <b>11184-43 (02)</b> |
|             | <b>Elementos de la suspensión delantera</b> | <b>11183-41 (01)</b> |                      |
|             |   | <b>11183-43 (01)</b> |                      |



| п. лт. | № изв. Notif. N. | Дата Not.Data | Номер детали Part N.     | Применяемость Application          | Кол. QTY | RUS Наименование                        | GB Description                 | F Désignation                 | D Benennung                          | E Denominación                    |
|--------|------------------|---------------|--------------------------|------------------------------------|----------|---|--------------------------------|-------------------------------|--------------------------------------|-----------------------------------|
| 1      |                  |               | + 00001-0032764-01       | (02-10,15,16,110)<br>(114,115,116) | 2        | Винт М6х20                              | Screw M6x20                    | Vis M6x20                     | Schraube M6x20                       | Tornillo M6x20                    |
| 2      |                  |               | + 00001-0026053-71       | (02-10,15,16,110)<br>(114,115,116) | 2        | Шайба 6 стопорная                       | Lock washer 6                  | Rondelle d'arrêt 6            | Sicherungsscheibe 6                  | Arandela 6 de fijación            |
| 3      |                  |               | + 00001-0061041-11       |                                    | 6        | Гайка М8 самоконтрящаяся                | Self-locking nut M8            | Ecrou autofreiné M8           | S.Mutter M8                          | Tuerca M8 autoblocante            |
| 4      |                  |               | + 00001-0005196-01       |                                    | 6        | Шайба 8                                 | Washer 8                       | Rondelle 8                    | Scheibe 8                            | Arandela 8                        |
| 5      |                  |               | + 21230-1413130-00 ~     | (02-10,15,16,110)<br>(114,115,116) | 1        | Датчик неровной дороги                  | Rough road sensor              | Rough-road sensor             | Rough-Road-Sensor                    | Sensor de camino accidentado      |
| 5      |                  |               | + 21230-1413130-01 ~     | (02-10,15,16,110)<br>(114,115,116) | 1        | Датчик неровной дороги                  | Rough road sensor              | Rough-road sensor             | Rough-Road-Sensor                    | Sensor de camino accidentado      |
| 5      |                  |               | + 21230-1413130-02 ~     | (02-10,15,16,110)<br>(114,115,116) | 1        | Датчик неровной дороги                  | Rough road sensor              | Rough-road sensor             | Rough-Road-Sensor                    | Sensor de camino accidentado      |
| 5      |                  |               | + 21230-1413130-03 ~     | (02-10,15,16,110)<br>(114,115,116) | 1        | Датчик неровной дороги                  | Rough road sensor              | Rough-road sensor             | Rough-Road-Sensor                    | Sensor de camino accidentado      |
| 6      |                  |               | + 11180-1413134-00       | (02-10,15,16,110)<br>(114,115,116) | 1        | Кронштейн                               | Bracket                        | Support                       | Halter                               | Soporte                           |
| 7      |                  |               | + 11190-2901022-01 ~ !   | (01)                               | 1        | Стойка передней подвески правая в сборе | RH front suspension strut assy | Montant D de suspension avant | Vorderer Stoßdämpfer rechts komplett | Pata telescópica der. en conjunto |
| 7      |                  |               | +11190-2901022-10 ~ !!!  | (01-АБС)                           | 1        | Стойка передней подвески правая в сборе | RH front suspension strut assy | Montant D de suspension avant | Vorderer Stoßdämpfer rechts komplett | Pata telescópica der. en conjunto |
| 7      |                  |               | + 11190-2901023-01 ~ !   | (01)                               | 1        | Стойка передней подвески левая в сборе  | LH front suspension strut assy | Montant G de suspension avant | Vorderer Stoßdämpfer links komplett  | Pata telescópica izq. en conjunto |
| 7      |                  |               | +11190-2901023-10 ~ !!!  | (01-АБС)                           | 1        | Стойка передней подвески левая в сборе  | LH front suspension strut assy | Montant G de suspension avant | Vorderer Stoßdämpfer links komplett  | Pata telescópica izq. en conjunto |
| 7      |                  |               | +11196-2901022-00 ~ !!   | (02)                               | 1        | Стойка передней подвески правая в сборе | RH front suspension strut assy | Montant D de suspension avant | Vorderer Stoßdämpfer rechts komplett | Pata telescópica der. en conjunto |
| 7      |                  |               | +11196-2901022-10 ~ !!!! | (02-АБС)                           | 1        | Стойка передней подвески правая в сборе | RH front suspension strut assy | Montant D de suspension avant | Vorderer Stoßdämpfer rechts komplett | Pata telescópica der. en conjunto |
| 7      |                  |               | +11196-2901023-00 ~ !!   | (02)                               | 1        | Стойка передней подвески левая в сборе  | LH front suspension strut assy | Montant G de suspension avant | Vorderer Stoßdämpfer links komplett  | Pata telescópica izq. en conjunto |
| 7      |                  |               | +11196-2901023-10 ~ !!!! | (02-АБС)                           | 1        | Стойка передней подвески левая в сборе  | LH front suspension strut assy | Montant G de suspension avant | Vorderer Stoßdämpfer links komplett  | Pata telescópica izq. en conjunto |
| 8      |                  |               | + 21080-2901050-00       |                                    | 2        | Болт стойки верхний                     | Upper bolt, strut              | Boulon de montant, supérieure | Federbeinschraube, obere             | Tornillo superior de montante     |
| 9      |                  |               | + 21080-2901051-00       |                                    | 2        | Болт стойки нижний                      | Lower bolt, strut              | Boulon de montant, inférieur  | Federbeinschraube, unten             | Tornillo inferior de montante     |
| 10     |                  |               | + 21080-2901052-00       |                                    | 2        | Шайба болта                             | Washer, bolt                   | Rondelle de boulon            | Scheibe                              | Arandela del tornillo             |
| 11     |                  |               | + 00001-0061050-21       |                                    | 4        | Гайка М12х1,25 самоконтрящаяся          | Self-locking nut M12x1.25      | Ecrou autofreiné M12x1,25     | S.Mutter M12x1,25                    | Tuerca M12x1,25 autoblocante      |
| 12     |                  |               | + 11180-2901022-01 ~ !   | (01)                               | 1        | Стойка передней подвески правая в сборе | RH front suspension strut assy | Montant D de suspension avant | Vorderer Stoßdämpfer rechts komplett | Pata telescópica der. en conjunto |
| 12     |                  |               | +11180-2901022-10 ~ !!!! | (01-АБС)                           | 1        | Стойка передней подвески правая в сборе | RH front suspension strut assy | Montant D de suspension avant | Vorderer Stoßdämpfer rechts komplett | Pata telescópica der. en conjunto |
| 12     |                  |               | + 11180-2901023-01 ~ !   | (01)                               | 1        | Стойка передней подвески левая в сборе  | LH front suspension strut assy | Montant G de suspension avant | Vorderer Stoßdämpfer links komplett  | Pata telescópica izq. en conjunto |
| 12     |                  |               | +11180-2901023-10 ~ !!!  | (01-АБС)                           | 1        | Стойка передней подвески левая в сборе  | LH front suspension strut assy | Montant G de suspension avant | Vorderer Stoßdämpfer links komplett  | Pata telescópica izq. en conjunto |
| 12     |                  |               | +11186-2901022-01 ~ !!   | (02)                               | 1        | Стойка передней подвески правая в сборе | RH front suspension strut assy | Montant D de suspension avant | Vorderer Stoßdämpfer rechts komplett | Pata telescópica der. en conjunto |
| 12     |                  |               | +11186-2901022-11 ~ !!!! | (02-АБС)                           | 1        | Стойка передней подвески правая в сборе | RH front suspension strut assy | Montant D de suspension avant | Vorderer Stoßdämpfer rechts komplett | Pata telescópica der. en conjunto |
| 12     |                  |               | +11186-2901023-01 ~ !!   | (02)                               | 1        | Стойка передней подвески левая в сборе  | LH front suspension strut assy | Montant G de suspension avant | Vorderer Stoßdämpfer links komplett  | Pata telescópica izq. en conjunto |
| 12     |                  |               | +11186-2901023-11 ~ !!!! | (02-АБС)                           | 1        | Стойка передней подвески левая в сборе  | LH front suspension strut assy | Montant G de suspension avant | Vorderer Stoßdämpfer links komplett  | Pata telescópica izq. en conjunto |

11180-2901022-01 ! 11180-2901023-01 ~ 11190-2901022-01 ! 11190-2901023-01  
11186-2901022-01 !! 11186-2901023-01 ~ 11196-2901022-00 !! 11196-2901023-00  
11180-2901022-10 !!! 11180-2901023-10 ~ 11190-2901022-10 !!! 11190-2901023-10  
11186-2901022-11 !!!! 11186-2901023-11 ~ 11196-2901022-10 !!!! 11196-2901023-10

D200

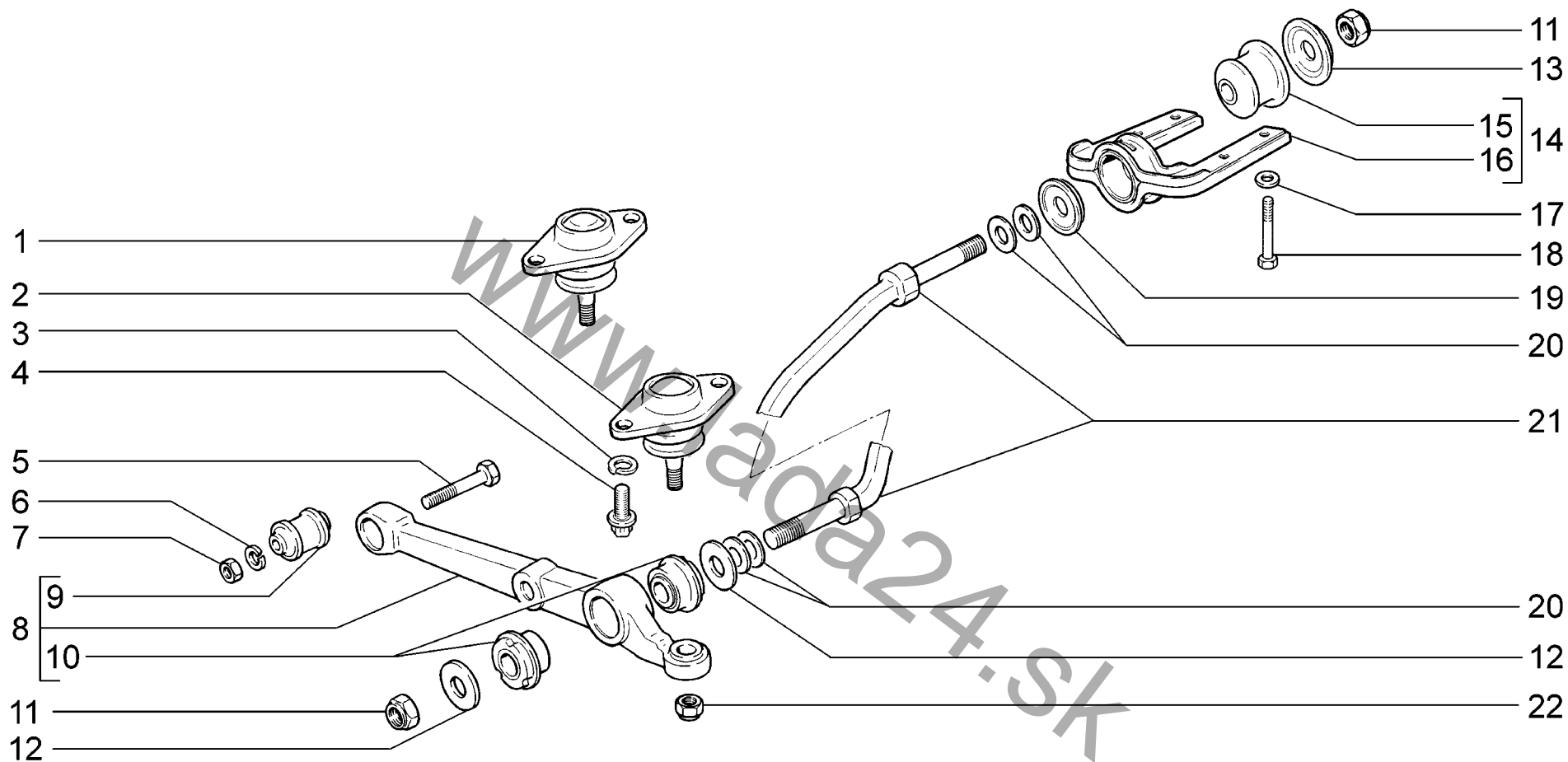

|             |  |                 |                 |
|-------------|--|-----------------|-----------------|
| <b>D210</b> | <b>Рычаги передней подвески</b>          | <b>11183-30</b> | <b>11184-30</b> |
|             | <b>Front suspension arms</b>             | <b>11183-31</b> | <b>11184-33</b> |
|             | <b>Bras de suspension avant</b>          | <b>11183-33</b> | <b>11184-40</b> |
|             | <b>Hebel Vorderradaufhängung</b>         | <b>11183-40</b> | <b>11184-43</b> |
|             | <b>Brazos de la suspensión delantera</b> | <b>11183-41</b> |                 |
|             |  | <b>11183-43</b> |                 |

| п. № изв. Дата         | Номер детали         | Применяемость | Кол | RUS Наименование                   | GB Description                             | F Désignation                | D Benennung            | E Denominación                               |
|------------------------|----------------------|---------------|-----|------------------------------------|--|------------------------------|------------------------|--|
| lt. Notif. N. Not.Data | Part N.              | Application   | QTY |                                    |  |                              |                        |  |
| 1                      | + 21100-2904192-01 ~ | 2             | 2   | Палец шаровой в сборе              | Ballpin assy                               | Rotule complète              | Kugelbolzen komplett   | Rótula en conjunto                           |
| 2                      | + 21100-2904192-00 ~ | 2             | 2   | Палец шаровой в сборе              | Ballpin assy                               | Rotule complète              | Kugelbolzen komplett   | Rótula en conjunto                           |
| 3                      | + 00001-0005168-70   | 4             | 4   | Шайба 10 пружинная                 | Spring washer 10                           | Rondelle élastique 10        | Federscheibe 10        | Arandela 10 elástica                         |
| 4                      | + 21080-2904194-00   | 4             | 4   | Болт                               | Bolt                                       | Boulon                       | Schraube               | Tornillo                                     |
| 5                      | + 00001-0055412-31   | 2             | 2   | Болт М12х1,25х70                   | Bolt M12x1.25x70                           | Boulon M12x1,25x70           | Schraube M12x1,25x70   | Tornillo M12x1,25x70                         |
| 6                      | + 00001-0005170-70   | 2             | 2   | Шайба 12 пружинная                 | Spring washer 12                           | Rondelle élastique 12        | Federscheibe 12        | Arandela 12 elástica                         |
| 7                      | + 00001-0061015-21   | 2             | 2   | Гайка М12х1,25                     | Nut M12x1.25                               | Ecrou M12x1,25               | Mutter M12x1,25        | Tuerca M12x1,25                              |
| 8                      | + 21080-2904020-00   | 2             | 2   | Рычаг подвески нижний              | Suspension arm, lower                      | Bras de suspension inférieur | Achsenlenker, unten    | Brazo de suspensión inferior<br>Silentblock  |
| 9                      | + 21080-2904040-00   | 2             | 2   | Шарнир нижнего рычага              | Lower lever silentblock                    | Silentbloc de bras inférieur | Lenkergelenk           |  |
| 10                     | + 21080-2904046-00   | 4             | 4   | Шарнир растяжки задний             | Rear tie rod silentblock                   | Silentbloc arrière de tirant | Zugstrebgelenk, hinten | Buje   |
| 11                     | + 00001-0025749-21   | 4             | 4   | Гайка М16х1,5 самоконтрящаяся      | Self-locking nut M16x1.5                   | Ecrou autofreiné M16x1,5     | S.Mutter M16x1,5       | Tuerca M16x1,5                               |
| 12                     | + 21080-2904045-00   | 4             | 4   | Шайба упорная                      | Thrust washer                              | Rondelle de butée            | Anschlagscheibe        | Arandela tope                                |
| 13                     | + 21100-2904054-00   | 2             | 2   | Шайба переднего шарнира            | Washer                                     | Rondelle de silentbloc avant | Gelenkscheibe, vorne   | Arandela de la articulación delantera        |
| 14                     | + 11180-2904049-00 ~ | 2             | 2   | Кронштейн растяжки                 | Tie rod bracket                            | Support de tirant            | Zugstrebehalter        | Soporte del tirante                          |
| 14                     | + 11180-2904049-03 ~ | 2             | 2   | Кронштейн растяжки                 | Tie rod bracket                            | Support de tirant            | Zugstrebehalter        | Soporte del tirante                          |
| 15                     | + 21080-2904050-00   | 2             | 2   | Подушка переднего шарнира растяжки | Mounting rubber, front tie rod silentblock | Silentbloc de tirant avant   | Gelenklagerung, vorne  | Casquillo elástico de atriculación delantera |
| 16                     | + 11180-2904056-00   | 2             | 2   | Кронштейн растяжки                 | Tie rod bracket                            | Support de tirant            | Zugstrebehalter        | Soporte del tirante                          |
| 16                     | 11180-2904056-03     | 2             | 2   | Кронштейн растяжки                 | Tie rod bracket                            | Support de tirant            | Zugstrebehalter        | Soporte del tirante                          |
| 17                     | + 00001-0026468-01   | 6             | 6   | Шайба 10                           | Washer 10                                  | Rondelle 10                  | Scheibe 10             | Arandela 10                                  |
| 18                     | + 00001-0042343-30   | 6             | 6   | Болт М10х1,25х65                   | Bolt M10x1.25x65                           | Boulon M10x1,25x65           | Schraube M10x1,25x65   | Tornillo M10x1,25x65                         |
| 19                     | + 21100-2904055-00   | 2             | 2   | Шайба переднего шарнира            | Washer                                     | Rondelle de silentbloc avant | Gelenkscheibe, vorne   | Arandela de la articulación delantera        |
| 20                     | + 21080-2904225-00   | 12*           | 12* | Шайба регулировочная               | Adjuster shim                              | Rondelle de calage           | Einstellscheibe        | Arandela de regulación                       |
| 21                     | + 21080-2904270-00   | 2             | 2   | Растяжка нижнего рычага            | Tie rod, lower control arm                 | Tirant de bras de suspension | Zugstrebe unten        | Tirante del brazo inferior                   |
| 22                     | + 00001-0061050-11   | 2             | 2   | Гайка М12х1,25 самоконтрящаяся     | Self-locking nut M12x1.25                  | Ecrou autofreiné M12x1,25    | S.Mutter M12x1,25      | Tuerca M12x1,25 autoblocante                 |

D210

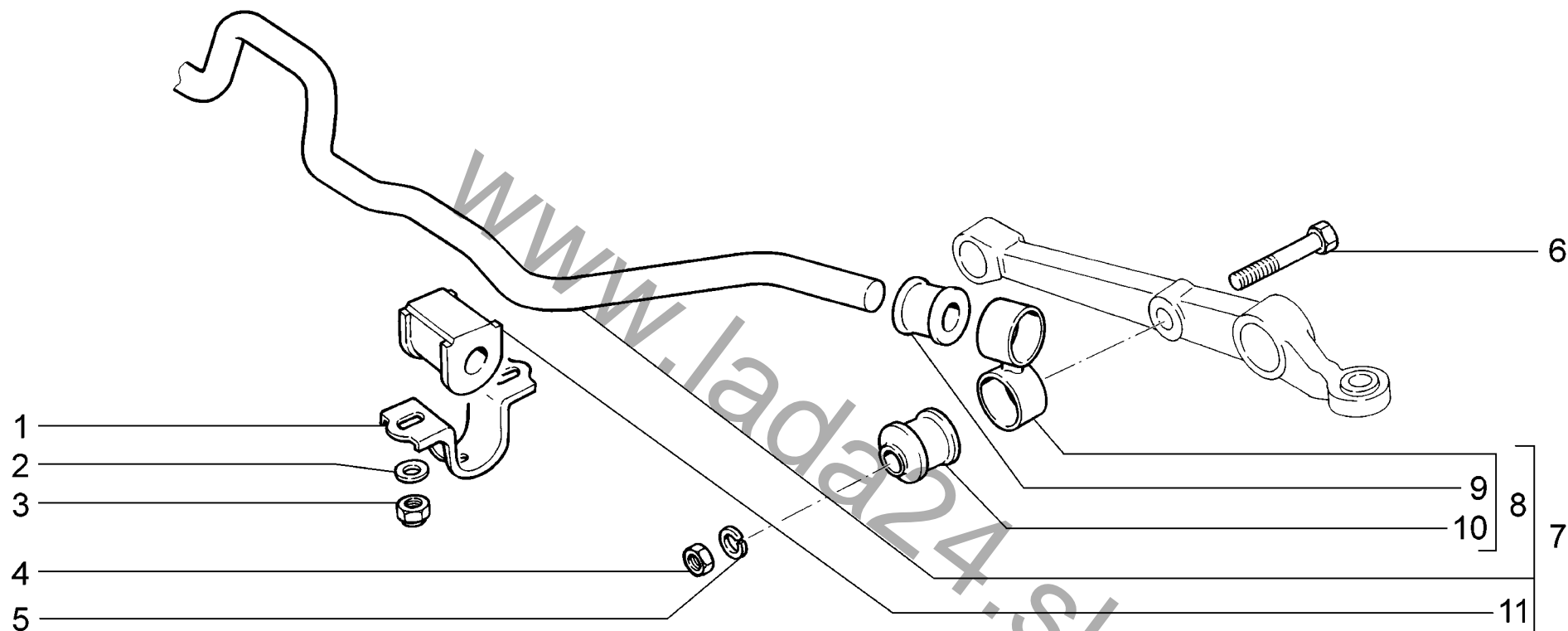

|             |   |                 |                 |
|-------------|---|-----------------|-----------------|
| <b>D220</b> | <b>Стабилизатор поперечной устойчивости</b> | <b>11183-30</b> | <b>11184-30</b> |
|             | <b>Anti-roll bar</b>                        | <b>11183-31</b> | <b>11184-33</b> |
|             | <b>Barre stabilisatrice anti-roulis</b>     | <b>11183-33</b> | <b>11184-40</b> |
|             | <b>Querstabilisator</b>                     | <b>11183-40</b> | <b>11184-43</b> |
|             | <b>Barra estabilizadora</b>                 | <b>11183-41</b> |                 |
|             |   | <b>11183-43</b> |                 |

| п.<br>lt. | № изв.<br>Notif. N. | Дата<br>Not.Data | Номер детали<br>Part N. | Применяемость<br>Application | Кол<br>QTY | RUS Наименование         | GB Description                           | F Désignation                             | D Benennung                     | E Denominación                 |
|-----------|---------------------|------------------|-------------------------|------------------------------|------------|--------------------------|--|---|---------------------------------|--------------------------------|
| 1         |                     |                  | + 21080-2906042-00      |                              | 2          | Кронштейн подушки штанги | Bracket, anti-roll bar flexible mounting | Support de palier de barre stabilisatrice | Halter der Stabilisatorlagerung | Soporte de tope de la barra    |
| 2         |                     |                  | + 00001-0005196-01      |                              | 4          | Шайба 8                  | Washer 8                                 | Rondelle 8                                | Scheibe 8                       | Arandela 8                     |
| 3         |                     |                  | + 00001-0061041-11      |                              | 4          | Гайка М8 самоконтрящаяся | Self-locking nut M8                      | Ecrou autofreiné M8                       | S.Mutter M8                     | Tuerca M8 autoblocante         |
| 4         |                     |                  | + 00001-0021647-11      |                              | 2          | Гайка М10х1,25           | Nut M10x1.25                             | Ecrou M10x1,25                            | Mutter M10x1,25                 | Tuerca M10x1,25                |
| 5         |                     |                  | + 00001-0005168-70      |                              | 2          | Шайба 10 пружинная       | Spring washer 10                         | Rondelle élastique 10                     | Federscheibe 10                 | Arandela 10 elástica           |
| 6         |                     |                  | + 00001-0059713-21      |                              | 2          | Болт М10х1,25х75         | Bolt M10x1.25x75                         | Boulon M10x1,25x75                        | Schraube M10x1,25x75            | Tornillo M10x1,25x75           |
| 7         |                     |                  | + 11180-2906010-00 ~    |                              | 1          | Штанга стабилизатора     | Anti-roll bar                            | Barre stabilisatrice                      | Stabilisatorstab                | Barra estabilizadora           |
| 7         |                     |                  | + 11180-2906010-01 ~    |                              | 1          | Стабилизатор в сборе     | Anti-roll bar assy                       | Barre stabilisatrice complète             | Stabilisator komplett           | Estabilizador en conjunto      |
| 8         |                     |                  | + 11180-2906050-00      |                              | 2          | Стойка стабилизатора     | Anti-roll strut                          | Biellette                                 | Stabilisatorhalterung           | Péndulo del estabilizador      |
| 9         |                     |                  | + 11180-2906078-00      |                              | 2          | Втулка стойки верхняя    | Upper bush, strut                        | Douille supérieure de biellette           | Buchse                          | Casquillo del péndulo superior |
| 10        |                     |                  | + 21080-2906079-00      |                              | 2          | Втулка стойки нижняя     | Lower bush, strut                        | Douille inférieure de biellette           | Federbeinlagerbuchse, unten     | Casquillo del péndulo inferior |
| 11        |                     |                  | + 11180-2906040-00      |                              | 2          | Подушка штанги           | Flexible mounting, anti-roll bar         | Palier élastique de barre stabilisatrice  | Stabilisatordämpfer             | Tope de la barra               |

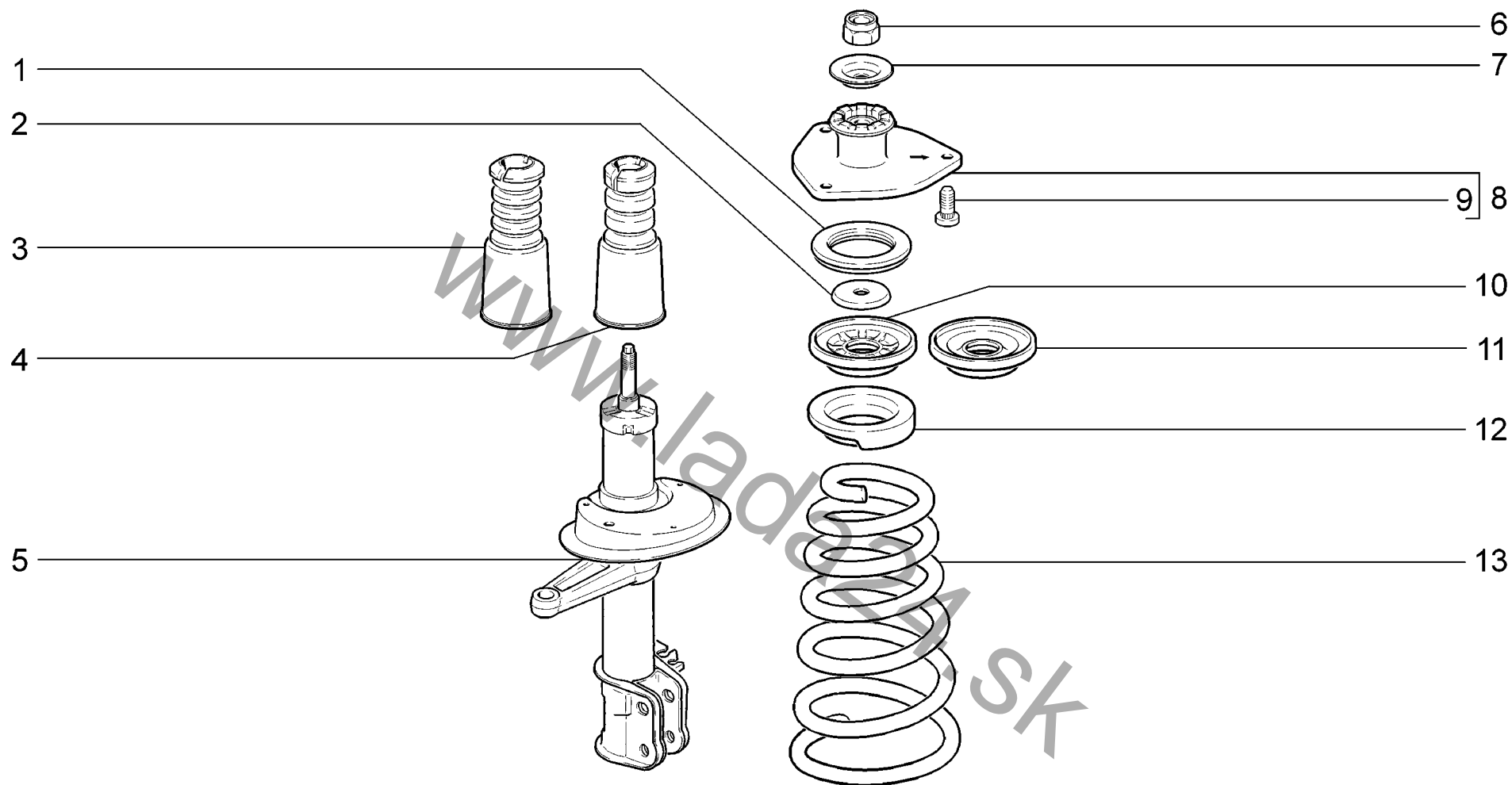

|             |                            |               |               |
|-------------|----------------------------|---------------|---------------|
| <b>D230</b> | ~                          | 11183-30 (01) | 11184-30 (02) |
|             | Стойки телескопические     | 11183-31 (01) | 11184-33 (02) |
|             | Telescopic struts          | 11183-33 (01) | 11184-40 (02) |
|             | Amortisseurs télescopiques | 11183-40 (01) | 11184-43 (02) |
|             | Federbein                  | 11183-41 (01) |               |
|             | Montantes telescópicos     | 11183-43 (01) |               |

| п. № изв. Дата         | Номер детали       | Применяемость | Кол | RUS                                 | Наименование      | GB                                      | Description    | F                                       | Désignation | D                                    | Benennung | E  | Denominación |
|------------------------|--------------------|---------------|-----|-------------------------------------|-------------------|---|----------------|---|-------------|--------------------------------------|-----------|--|--------------|
| lt. Notif. N. Not.Data | Part N.            | Application   | QTY |                                     |                   |   |                |   |             |                                      |           |  |              |
| 1                      | + 11180-2902840-00 | ~             | 2   | Подшипник                           | верхней опоры     | Bearing                                 | upper mounting | Roulement                               |             | Lager                                |           | Cojinete de apoyo superior                     |              |
| 1                      | + 11180-2902840-01 | ~             | 2   | Подшипник                           |                   | Bearing                                 |                | Roulement                               |             | Lager                                |           | Cojinete                                       |              |
| 2                      | + 11180-2902834-00 | ~             | 2   | Ограничитель                        | хода сжатия       | Compression buffer cap                  |                | Arrêtair de compression                 |             | Federwegbegrenzer                    |           | Limitador de la carrera de compresión          |              |
| 2                      | + 11180-2902834-01 | ~             | 2   | Ограничитель                        | хода сжатия       | Compression buffer cap                  |                | Arrêtair de compression                 |             | Federwegbegrenzer                    |           | Limitador de la carrera de compresión          |              |
| 3                      | + 11180-2902812-01 | ~             | 2   | Буфер хода сжатия с защитным коухом |                   | Compression buffer with protective tube |                | Butée élastique avec soufflet           |             | Druckbewegungspuffer mit Schutzhaube |           | Tope de la carrera de compresión con protector |              |
| 4                      | + 11180-2902812-00 | ~             | 2   | Буфер хода сжатия с защитным коухом |                   | Compression buffer with protective tube |                | Butée élastique avec soufflet           |             | Druckbewegungspuffer mit Schutzhaube |           | Tope de la carrera de compresión con protector |              |
| 5                      | + 11180-2905002-00 |               | 1   | Стойка передней подвески            | правая            | RH front suspension strut               |                | Montant D de suspension avant           |             | Vorderer Stoßdämpfer rechts          |           | Pata telescópica der.                          |              |
| 5                      | + 11180-2905003-00 |               | 1   | Стойка передней подвески            | левая             | LH front suspension strut               |                | Montant G de suspension avant           |             | Vorderer Stoßdämpfer links           |           | Pata telescópica izq.                          |              |
| 6                      | + 21080-2901056-00 |               | 2   | Гайка                               | M14x1,5           | Nut                                     | M14x1.5        | Ecrou                                   | M14x1,5     | Mutter                               | M14x1,5   | Tuerca   | M14x1,5      |
| 7                      | + 11180-2902810-00 |               | 2   | Ограничитель                        |                   | Stop collar                             |                | Butée                                   |             | Anschlag                             |           | Limitador                                      |              |
| 8                      | + 11180-2902821-00 | ~             | 2   | Опора верхняя стойки в сборе        |                   | Strut upper mounting assy               |                | Support élastique de suspension complet |             | Lagerung obere komplett              |           | Apoyo superior en conjunto                     |              |
| 8                      | + 11180-2902821-03 | ~             | 2   | Опора верхняя стойки в сборе        |                   | Strut upper mounting assy               |                | Support élastique de suspension complet |             | Lagerung obere komplett              |           | Apoyo superior en conjunto                     |              |
| 9                      | + 21080-2902830-00 |               | 6   | Болт                                |                   | Bolt                                    |                | Boulon                                  |             | Schraube                             |           | Tornillo                                       |              |
| 10                     | + 11180-2902760-00 | ~             | 2   | Чашка пружины                       | верхняя           | Coil spring seat, upper                 |                | Coupelle de ressort supérieure          |             | Obere Federschale                    |           | Cazoleta del muelle superior                   |              |
| 10                     | + 11180-2902760-02 | ~             | 2   | Чашка пружины                       | верхняя           | Coil spring seat, upper                 |                | Coupelle de ressort supérieure          |             | Obere Federschale                    |           | Cazoleta del muelle superior                   |              |
| 11                     | + 11180-2902760-01 | ~             | 2   | Чашка пружины                       | верхняя           | Coil spring seat, upper                 |                | Coupelle de ressort supérieure          |             | Obere Federschale                    |           | Cazoleta del muelle superior                   |              |
| 12                     | + 11180-2902723-00 | ~             | 2   | Прокладка                           |                   | Gasket                                  |                | Joint                                   |             | Dichtung                             |           | Junta  |              |
| 12                     | + 11180-2902723-01 | ~             | 2   | Прокладка                           |                   | Gasket                                  |                | Joint                                   |             | Dichtung                             |           | Junta  |              |
| 13                     | + 11180-2902712-00 | (01)          | 2   | Пружина                             | передней подвески | Front coil spring                       |                | Ressort de suspension avant             |             | Feder                                |           | Muelle de suspensión delantera                 |              |
| 13                     | + 11186-2902712-00 | (02)          | 2   | Пружина                             | передней подвески | Front coil spring                       |                | Ressort de suspension avant             |             | Feder                                |           | Muelle de suspensión delantera                 |              |

11180-2902812-00 x 2 ~ 11180-2902812-01 x 2

D230

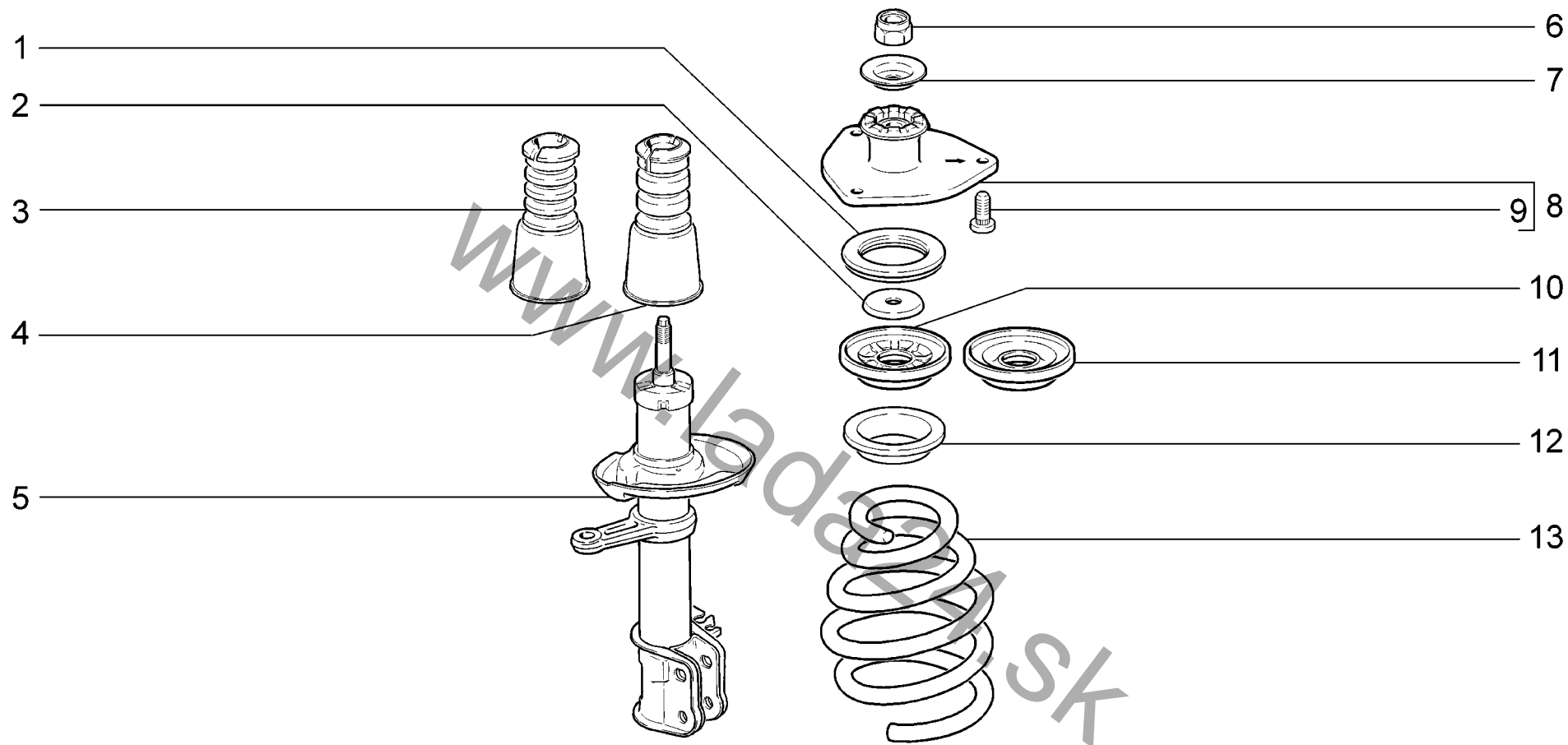

|             |                            |               |               |
|-------------|----------------------------|---------------|---------------|
| <b>D231</b> | ~                          | 11183-30 (01) | 11184-30 (02) |
|             | Стойки телескопические     | 11183-31 (01) | 11184-33 (02) |
|             | Telescopic struts          | 11183-33 (01) | 11184-40 (02) |
|             | Amortisseurs télescopiques | 11183-40 (01) | 11184-43 (02) |
|             | Federbein                  | 11183-41 (01) |               |
|             | Montantes telescópicos     | 11183-43 (01) |               |



| п. лт. | № изв. Notif. N. | Дата Not.Data | Номер детали Part N. | Применяемость Application | Кол. QTY | RUS Наименование                    | GB Description                          | F Désignation                           | D Benennung                          | E Denominación                                 |
|--------|------------------|---------------|----------------------|---------------------------|----------|-------------------------------------|---|---|--------------------------------------|--|
| 1      |                  |               | + 11180-2902840-00   | ~                         | 2        | Подшипник верхней опоры             | Bearing, upper mounting                 | Roulement                               | Lager                                | Cojinete de apoyo superior                     |
| 1      |                  |               | + 11180-2902840-01   | ~                         | 2        | Подшипник                           | Bearing                                 | Roulement                               | Lager                                | Cojinete                                       |
| 2      |                  |               | + 11180-2902834-00   | ~                         | 2        | Ограничитель хода сжатия            | Compression buffer cap                  | Arrêtair de compression                 | Federwegbegrenzer                    | Limitador de la carrera de compresión          |
| 2      |                  |               | + 11180-2902834-01   | ~                         | 2        | Ограничитель хода сжатия            | Compression buffer cap                  | Arrêtair de compression                 | Federwegbegrenzer                    | Limitador de la carrera de compresión          |
| 3      |                  |               | + 11190-2902812-01   | ~                         | 2        | Буфер хода сжатия с защитным коухом | Compression buffer with protective tube | Butée élastique avec soufflet           | Druckbewegungspuffer mit Schutzhaube | Tope de la carrera de compresión con protector |
| 4      | 02398            | -->06.10      | 11190-2902812-00     |                           | 2        | Буфер хода сжатия с защитным коухом | Compression buffer with protective tube | Butée élastique avec soufflet           | Druckbewegungspuffer mit Schutzhaube | Tope de la carrera de compresión con protector |
| 4      | 2398             | 06.10-->      | + 11190-2902812-02   | ~                         | 2        | Буфер хода сжатия с защитным коухом | Compression buffer with protective tube | Butée élastique avec soufflet           | Druckbewegungspuffer mit Schutzhaube | Tope de la carrera de compresión con protector |
| 5      |                  |               | + 11190-2905002-00   |                           | 1        | Стойка передней подвески правая     | RH front suspension strut               | Montant D de suspension avant           | Vorderer Stoßdämpfer rechts          | Pata telescópica der.                          |
| 5      |                  |               | + 11190-2905003-00   |                           | 1        | Стойка передней подвески левая      | LH front suspension strut               | Montant G de suspension avant           | Vorderer Stoßdämpfer links           | Pata telescópica izq.                          |
| 6      |                  |               | + 21080-2901056-00   |                           | 2        | Гайка M14x1,5                       | Nut M14x1.5                             | Ecrou M14x1,5                           | Mutter M14x1,5                       | Tuerca M14x1,5                                 |
| 7      |                  |               | + 11180-2902810-00   |                           | 2        | Ограничитель                        | Stop collar                             | Butée                                   | Anschlag                             | Limitador                                      |
| 8      |                  |               | + 11180-2902821-00   | ~                         | 2        | Опора верхняя стойки в сборе        | Strut upper mounting assy               | Support élastique de suspension complet | Lagerung obere komplett              | Apoyo superior en conjunto                     |
| 8      |                  |               | + 11180-2902821-03   | ~                         | 2        | Опора верхняя стойки в сборе        | Strut upper mounting assy               | Support élastique de suspension complet | Lagerung obere komplett              | Apoyo superior en conjunto                     |
| 9      |                  |               | + 21080-2902830-00   |                           | 6        | Болт                                | Bolt                                    | Boulon                                  | Schraube                             | Tornillo                                       |
| 10     |                  |               | + 11180-2902760-00   | ~                         | 2        | Чашка пружины верхняя               | Coil spring seat, upper                 | Coupelle de ressort supérieure          | Obere Federschale                    | Cazoleta del muelle superior                   |
| 10     |                  |               | + 11180-2902760-02   | ~                         | 2        | Чашка пружины верхняя               | Coil spring seat, upper                 | Coupelle de ressort supérieure          | Obere Federschale                    | Cazoleta del muelle superior                   |
| 11     |                  |               | + 11180-2902760-01   | ~                         | 2        | Чашка пружины верхняя               | Coil spring seat, upper                 | Coupelle de ressort supérieure          | Obere Federschale                    | Cazoleta del muelle superior                   |
| 12     |                  |               | + 11190-2902723-01   |                           | 2        | Прокладка                           | Gasket                                  | Joint                                   | Dichtung                             | Junta  |
| 13     |                  |               | + 11190-2902712-00   | (01)                      | 2        | Пружина передней подвески           | Front coil spring                       | Ressort de suspension avant             | Feder                                | Muelle de suspensión delantera                 |
| 13     |                  |               | + 11196-2902712-00   | (02)                      | 2        | Пружина передней подвески           | Front coil spring                       | Ressort de suspension avant             | Feder                                | Muelle de suspensión delantera                 |

11190-2902812-01 x 2 ~ 11190-2902812-02 x 2

D231

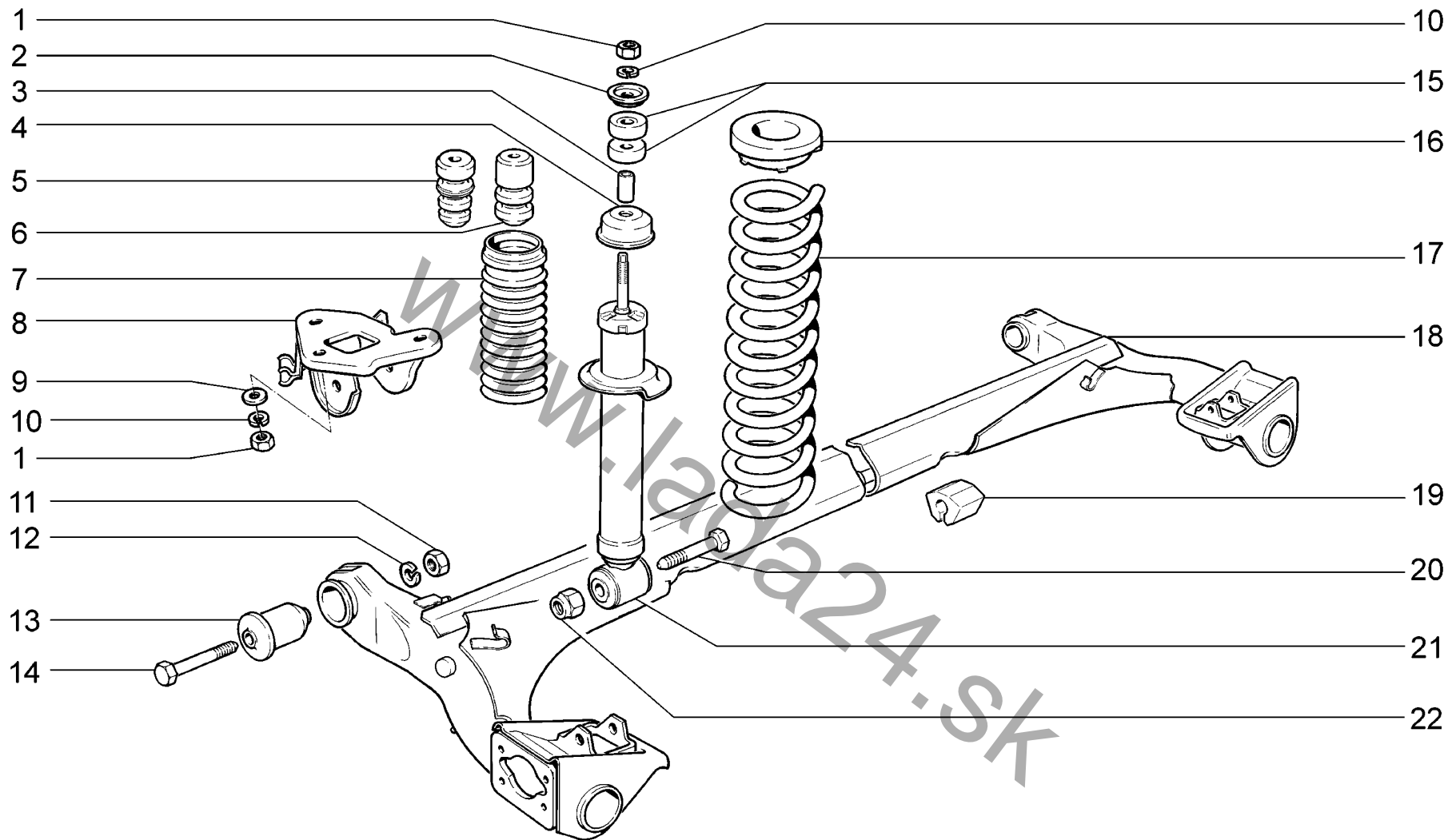

|             |                      |          |          |
|-------------|----------------------|----------|----------|
| <b>D300</b> | Подвеска задняя      | 11183-30 | 11184-30 |
|             | Rear suspension      | 11183-31 | 11184-33 |
|             | Suspension arrière   | 11183-33 | 11184-40 |
|             | Hinterachsaufhängung | 11183-40 | 11184-43 |
|             | Suspensión trasera   | 11183-41 |          |
|             |                      | 11183-43 |          |

| п. № изв. Дата         | Номер детали         | Применяемость | Кол | RUS                                   | GB                             | F  | D                                   | E                                      |
|------------------------|----------------------|---------------|-----|---------------------------------------|--------------------------------|--|-------------------------------------|--|
| lt. Notif. N. Not.Data | Part N.              | Application   | QTY | Наименование                          | Description                    | Désignation                              | Benennung                           | Denominación                           |
| 1                      | + 00001-0021647-11   |               | 8   | Гайка M10x1,25                        | Nut M10x1.25                   | Ecrou M10x1,25                           | Mutter M10x1,25                     | Tuerca M10x1,25                        |
| 2                      | + 21010-2905455-01   |               | 2   | Шайба                                 | Washer                         | Rondelle                                 | Scheibe                             | Arandela                               |
| 3                      | + 21080-2915542-00   |               | 2   | Втулка дистанционная                  | Distance sleeve                | Douille entretoise                       | Distanzhülse                        | Buje espaciador                        |
| 4                      | + 21080-2915608-00   |               | 2   | Крышка кожуха амортизатора защитного  | Bellows                        | Couvercle de soufflet protecteur         | Faltenbalgdeckel                    | Tapa del protector                     |
| 5                      | + 11180-2912622-11 ~ |               | 2   | Буфер задней подвески                 | Rear suspension buffer         | Butée élastique de suspension arrière    | Dämpfergummi                        | Tope de suspensión trasera             |
| 6                      | + 11180-2912622-10 ~ |               | 2   | Буфер задней подвески                 | Rear suspension buffer         | Butée élastique de suspension arrière    | Dämpfergummi                        | Tope de suspensión trasera             |
| 7                      | + 21080-2915681-01   |               | 2   | Кожух защитный                        | Bellows                        | Soufflet protecteur                      | Faltenbalg                          | Protector                              |
| 8                      | + 21100-2914046-00   |               | 1   | Кронштейн рычага правый               | RH bracket, arm                | Palier-support D de bras                 | Lenkerträger, rechts                | Soporte de palanca der.                |
| 8                      | + 21100-2914047-00   |               | 1   | Кронштейн рычага левый                | LH bracket, arm                | Palier-support G de bras                 | Lenkerträger, links                 | Soporte de palanca izq.                |
| 9                      | + 00001-0026297-01   |               | 6   | Шайба 10                              | Washer 10                      | Rondelle 10                              | Scheibe 10                          | Arandela 10                            |
| 10                     | + 00001-0005168-70   |               | 8   | Шайба 10 пружинная                    | Spring washer 10               | Rondelle élastique 10                    | Federscheibe 10                     | Arandela 10 elástica                   |
| 11                     | + 00001-0061015-11   |               | 2   | Гайка M12x1,25                        | Nut M12x1.25                   | Ecrou M12x1,25                           | Mutter M12x1,25                     | Tuerca M12x1,25                        |
| 12                     | + 00001-0005170-70   |               | 2   | Шайба 12 пружинная                    | Spring washer 12               | Rondelle élastique 12                    | Federscheibe 12                     | Arandela 12 elástica                   |
| 13                     | + 21100-2914054-00   |               | 2   | Шарнир рычага                         | Silentblock, arm               | Silentbloc de bras                       | Lenkergelenk                        | Articulación del brazo                 |
| 14                     | + 21080-2914040-00   |               | 2   | Болт рычага                           | Bolt, arm                      | Boulon de bras                           | Lenkerschraube                      | Tornillo de palanca                    |
| 15                     | + 21100-2915450-00   |               | 4   | Подушка амортизатора                  | Shock absorber mounting rubber | Bloc élastique de fixation d'amortisseur | Stoßdämpferlagerung                 | Tope del amortiguador                  |
| 16                     | + 21100-2912652-00   |               | 2   | Прокладка верхняя                     | Gasket, upper                  | Joint supérieur                          | Obere Dichtung                      | Junta superior                         |
| 17                     | + 11180-2912712-10   |               | 2   | Пружина задней подвески               | Rear suspension coil spring    | Ressort de suspension arrière            | Feder                               | Muelle de la suspensión trasera        |
| 18                     | + 11180-2914008-00   |               | 1   | Рычаги задней подвески                | Rear suspension arms           | Bras de suspension arrière               | Hinterachslenker                    | Brazos de suspensión trasera           |
| 19                     | + 11180-2916040-00   |               | 1   | Подушка заднего стабилизатора         | Rear regulator, pad            | Tampon de barre stabilisatrice AR        | Lagerung des hinteren Stabilisators | Taco del estabilizador trasero         |
| 20                     | + 00001-0061429-21   |               | 2   | Болт M12x1,25x80 с заостренным концом | Sharp-end bolt M12x1.25x80     | Boulon M12x1,25x80 à queue pointue       | Schraube M12x1,25x80 mit Spitze     | Tornillo M12x1,25x80 con extremo agudo |
| 21                     | + 11180-2915004-20   |               | 2   | Амортизатор задней подвески           | Rear suspension shock absorber | Amortisseur arrière                      | Stoßdämpfer, hinten                 | Amortiguador de suspensión trasera     |
| 22                     | + 00001-0061050-11   |               | 2   | Гайка M12x1,25 самоконтрящаяся        | Self-locking nut M12x1.25      | Ecrou autofreiné M12x1,25                | S.Mutter M12x1,25                   | Tuerca M12x1,25 autoblocante           |

11180-2912622-10 x 2 ~ 11180-2912622-11 x 2

D300

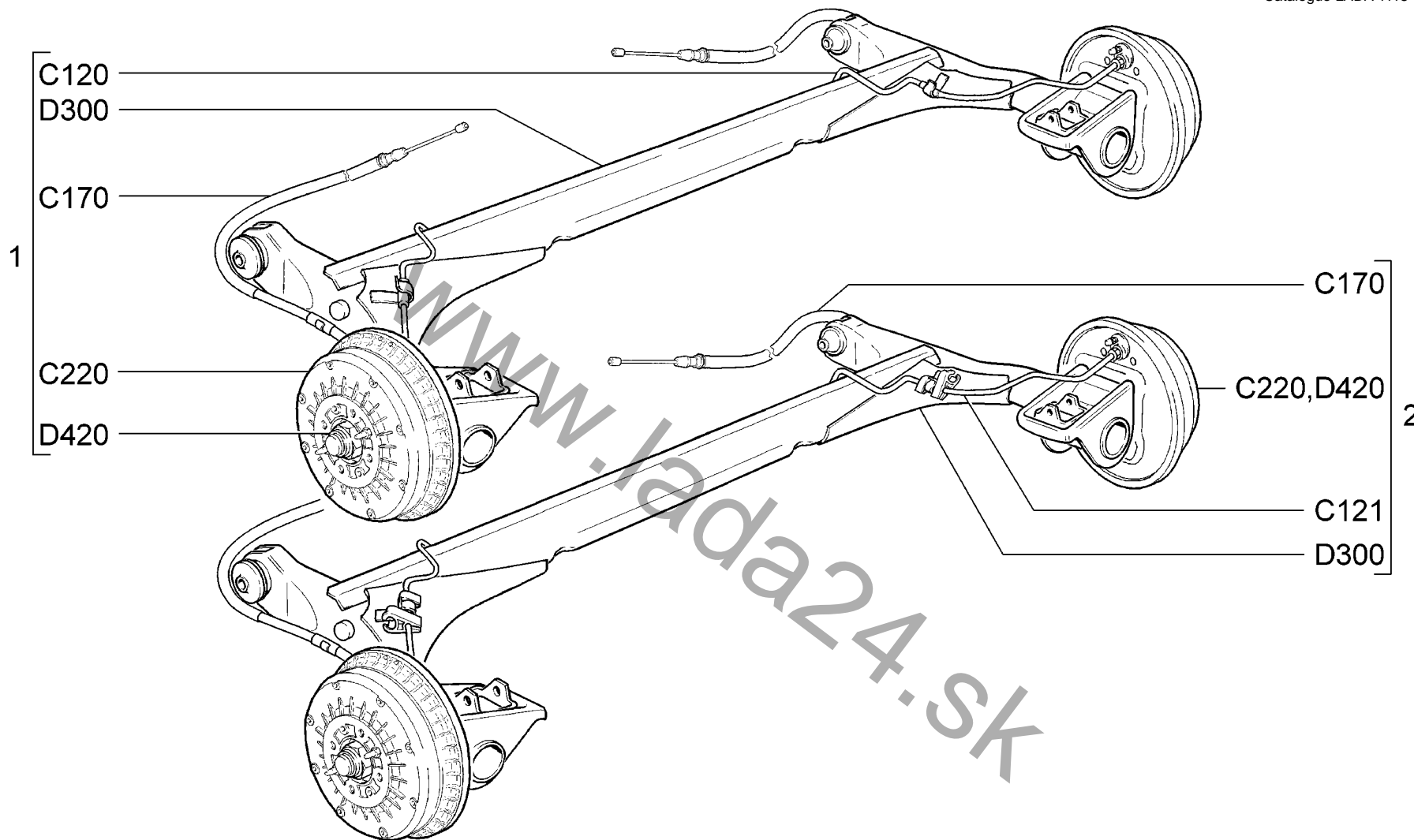

|             |   |                 |                 |
|-------------|---|-----------------|-----------------|
| <b>D310</b> | <b>Рычаги задней подвески с тормозами</b>         | <b>11183-30</b> | <b>11184-30</b> |
|             | <b>Rear suspension arms with brakes</b>           | <b>11183-31</b> | <b>11184-33</b> |
|             | <b>Bras de suspension arrière avec freins</b>     | <b>11183-33</b> | <b>11184-40</b> |
|             | <b>Hinterachslenker mit Bremsen</b>               | <b>11183-40</b> | <b>11184-43</b> |
|             | <b>Brazos de la suspensión trasera con frenos</b> | <b>11183-41</b> |                 |
|             |   | <b>11183-43</b> |                 |

| п.<br>It. | № изв.<br>Notif. N. | Дата<br>Not.Data | Номер детали<br>Part N. | Применяемость<br>Application | Кол<br>QTY | <b>RUS</b> Наименование | <b>GB</b> Description | <b>F</b> Désignation       | <b>D</b> Benennung | <b>E</b> Denominación        |
|-----------|---------------------|------------------|-------------------------|------------------------------|------------|-------------------------|-----------------------|----------------------------|--------------------|------------------------------|
| 1         |                     |                  | + 11180-2914002-01      |                              | 1          | Рычаги задней подвески  | Rear suspension arms  | Bras de suspension arrière | Hinterachslenker   | Brazos de suspensión trasera |
| 2         |                     |                  | + 11180-2914002-11      | (АБС)                        | 1          | Рычаги задней подвески  | Rear suspension arms  | Bras de suspension arrière | Hinterachslenker   | Brazos de suspensión trasera |

www.lada24.sk

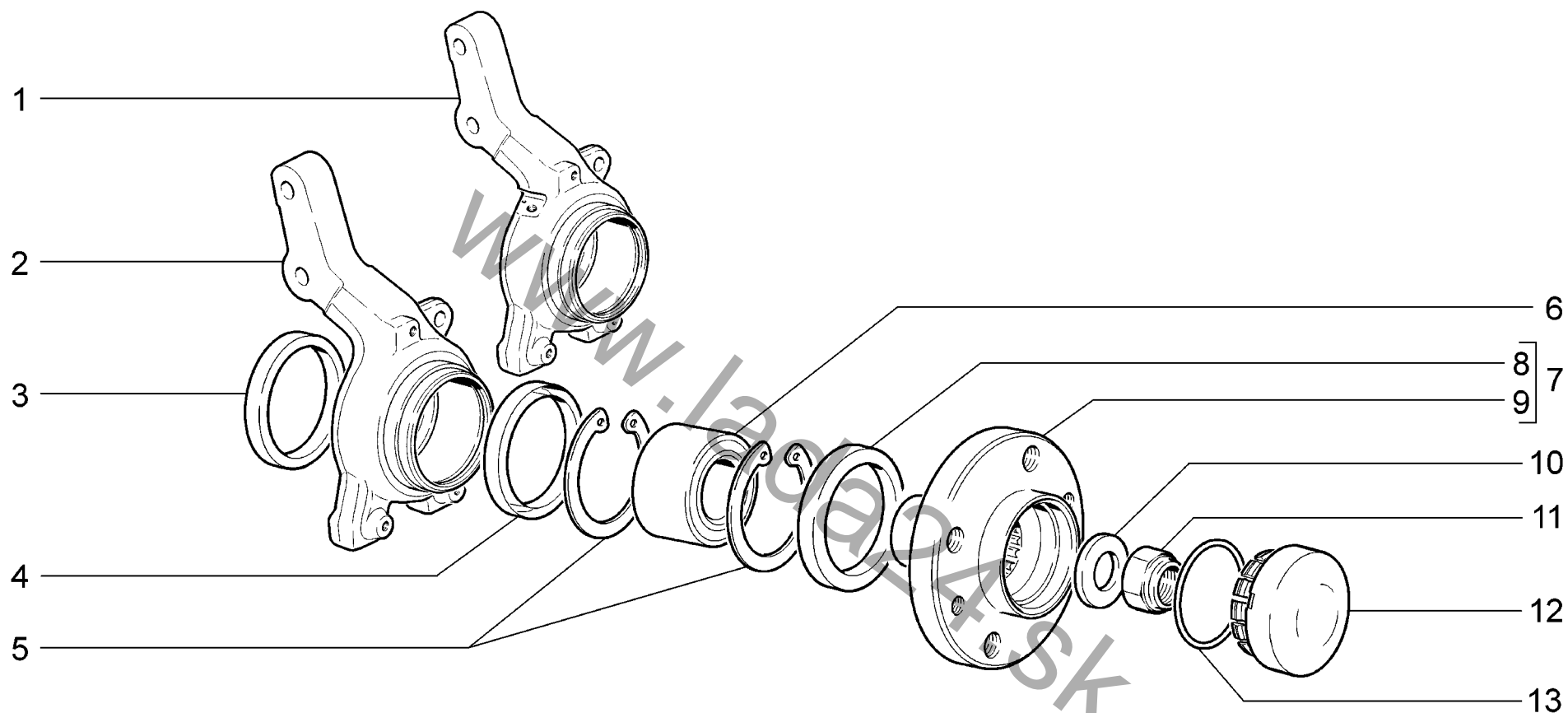

|             |  |               |          |
|-------------|--|---------------|----------|
| <b>D400</b> | <p>Кулаки поворотные и ступицы<br/>                 Steering knuckles and hubs<br/>                 Pivots et moyeux<br/>                 Achsschenkel und Naben<br/>                 Muñones de dirección y cubos</p> | 11183-30 (01) | 11184-30 |
|             |  | 11183-31 (02) | 11184-33 |
|             |  | 11183-33      | 11184-40 |
|             |  | 11183-40      | 11184-43 |
|             |  | 11183-41 (02) |          |
|             |  | 11183-43      |          |

| п.<br>lt. | № изв.<br>Notif. N. | Дата<br>Not.Data | Номер детали<br>Part N. | Применяемость<br>Application | Кол<br>QTY | RUS Наименование                   | GB Description           | F Désignation              | D Benennung          | E Denominación                |
|-----------|---------------------|------------------|-------------------------|------------------------------|------------|------------------------------------|--------------------------|----------------------------|----------------------|-------------------------------|
| 1         |                     |                  | + 11180-3001014-10      | (АБС)                        | 1          | Кулак поворотный правый            | Stub axle, RH            | Pivot D                    | Achsschenkel, rechts | Muñón de rotación der.        |
| 1         |                     |                  | + 11180-3001015-10      | (АБС)                        | 1          | Кулак поворотный левый             | Stub axle, LH            | Pivot G                    | Achsschenkel, links  | Muñón de rotación izq.        |
| 2         |                     |                  | + 11180-3001014-00      |                              | 1          | Кулак поворотный правый            | Stub axle, RH            | Pivot D                    | Achsschenkel, rechts | Muñón de rotación der.        |
| 2         |                     |                  | + 11180-3001015-00      |                              | 1          | Кулак поворотный левый             | Stub axle, LH            | Pivot G                    | Achsschenkel, links  | Muñón de rotación izq.        |
| 3         |                     |                  | + 21080-3001060-00      |                              | 2          | Кольцо грязезащитное<br>внутреннее | Inner guard ring         | Bague pare-boue intérieure | Schutzring, innen    | Anillo de protección interior |
| 4         |                     |                  | + 21080-3001061-00      |                              | 2          | Кольцо грязезащитное<br>наружное   | Outer guard ring         | Bague pare-boue extérieure | Schutzring, außen    | Anillo de protección exterior |
| 5         |                     |                  | + 11180-3103032-00      |                              | 4          | Кольцо стопорное                   | Circlip                  | Bague d'arrêt              | Haltering            | Anillo de fijación            |
| 6         |                     |                  | + 11180-3103020-00 ~    |                              | 2          | Подшипник ступицы                  | Hub bearing              | Roulement de moyeu         | Radlager             | Rodamiento del cubo           |
| 6         |                     |                  | + 11180-3103020-02 ~    |                              | 2          | Подшипник ступицы                  | Hub bearing              | Roulement de moyeu         | Radlager             | Rodamiento del cubo           |
| 6         |                     |                  | + 11180-3103020-03 ~    |                              | 2          | Подшипник ступицы                  | Hub bearing              | Roulement de moyeu         | Radlager             | Rodamiento del cubo           |
| 7         |                     |                  | + 11180-3103012-00      |                              | 2          | Ступица переднего колеса           | Hub, front roadwheel     | Moyeu de roue avant        | Vorderradnabe        | Cubo de rueda delantera       |
| 8         |                     |                  | + 21080-3103061-00      |                              | 2          | Кольцо грязезащитное               | Guard ring               | Bague pare-boue            | Staubschutzring      | Anillo guardapolvos           |
| 9         |                     |                  | + 11180-3103015-00      |                              | 2          | Ступица переднего колеса           | Hub, front roadwheel     | Moyeu de roue avant        | Vorderradnabe        | Cubo de rueda delantera       |
| 10        |                     |                  | + 21080-3103079-00      |                              | 2          | Шайба подшипника                   | Bearing washer           | Rondelle de roulement      | Lagerscheibe         | Arandela del cojinete         |
| 11        |                     |                  | + 00001-0040442-71      |                              | 2          | Гайка M20x1,5<br>самоконтрящаяся   | Self-locking nut M20x1.5 | Ecrou autofreiné M20x1,5   | S.Mutter M20x1,5     | Tuerca M20x1,5                |
| 12        |                     |                  | + 21100-3103065-00      | (01-115,116)(02)             | 2          | Колпак ступицы колеса              | Wheel hub cover          | Couvre-moyeu               | Radnabenkappe        | Casquete del cubo rueda       |
| 13        |                     |                  | + 21080-3103068-00      | (01-115,116)(02)             | 2          | Кольцо уплотнительное              | Sealing ring             | Bague d'étanchéité         | Dichtring            | Anillo de empaquetadura       |

D400

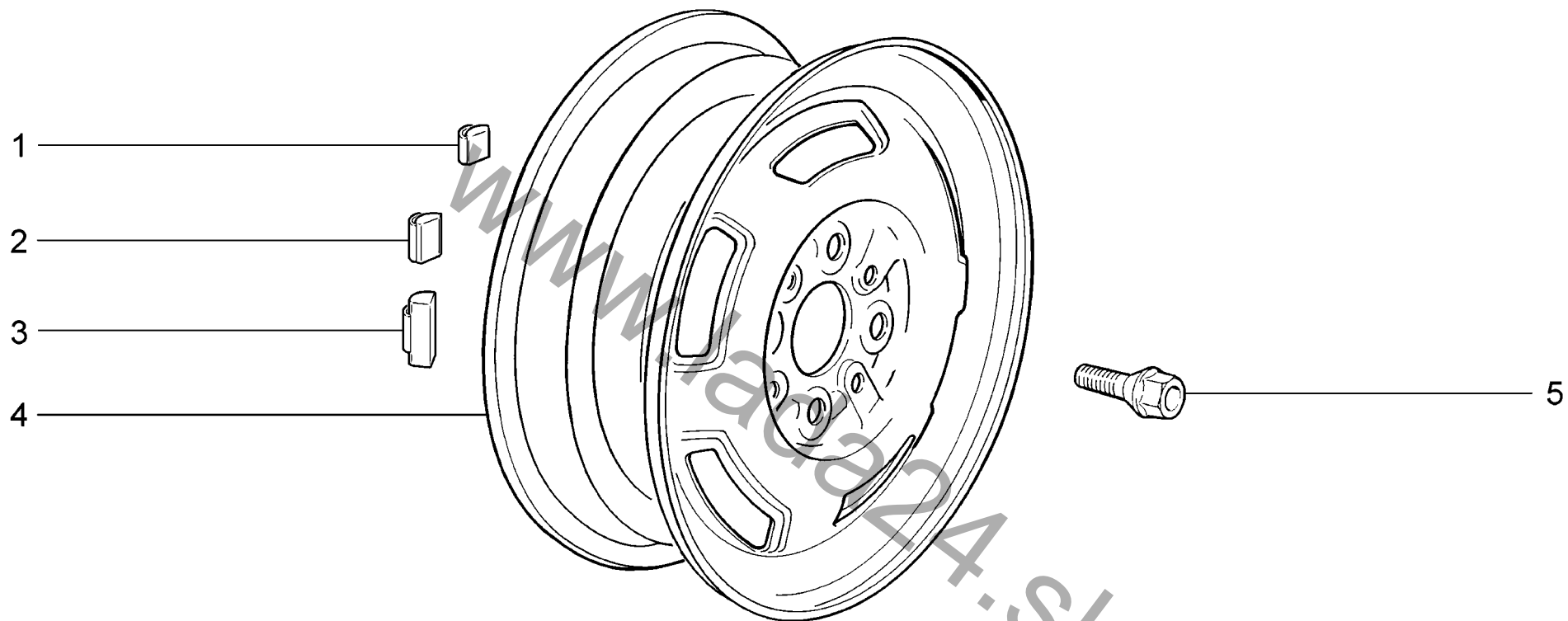

|             |  |                      |
|-------------|--|----------------------|
| <b>D410</b> | Колеса<br>Wheels<br>Roues<br>Räder<br>Ruedas | 11183-31<br>11183-41 |
|-------------|--|----------------------|



| п.<br>lt. | № изв.<br>Notif. N. | Дата<br>Not.Data | Номер детали<br>Part N. | Применяемость<br>Application | Кол<br>QTY | RUS Наименование            | GB Description       | F Désignation            | D Benennung           | E Denominación    |
|-----------|---------------------|------------------|-------------------------|------------------------------|------------|-----------------------------|----------------------|--------------------------|-----------------------|-------------------|
| 1         |                     |                  | + 21080-3101308-00 ^    |                              | 10*        | Грузик балансировочный 5 г  | Balance weight, 5 g  | Masse d'équilibrage 5 g  | Ausgleichgewicht 5 g  | Contrapeso 5 gr.  |
| 2         |                     |                  | + 21080-3101301-00 ^    |                              | 10*        | Грузик балансировочный 10 г | Balance weight, 10 g | Masse d'équilibrage 10 g | Ausgleichgewicht 10 g | Contrapeso 10 gr. |
| 3         |                     |                  | + 21080-3101302-00 ^    |                              | 10*        | Грузик балансировочный 20 г | Balance weight, 20 g | Masse d'équilibrage 20 g | Ausgleichgewicht 20 g | Contrapeso 20 gr. |
| 3         |                     |                  | + 21080-3101303-00 ^    |                              | 10*        | Грузик балансировочный 30 г | Balance weight, 30 g | Masse d'équilibrage 30 g | Ausgleichgewicht 30 g | Contrapeso 30 gr. |
| 3         |                     |                  | + 21080-3101304-00 ^    |                              | 10*        | Грузик балансировочный 40 г | Balance weight, 40 g | Masse d'équilibrage 40 g | Ausgleichgewicht 40 g | Contrapeso 40 gr. |
| 3         |                     |                  | + 21080-3101306-00 ^    |                              | 10*        | Грузик балансировочный 50 г | Balance weight, 50 g | Masse d'équilibrage 50 g | Ausgleichgewicht 50 g | Contrapeso 50 gr. |
| 3         |                     |                  | + 21080-3101307-00 ^    |                              | 10*        | Грузик балансировочный 60 г | Balance weight, 60 g | Masse d'équilibrage 60 g | Ausgleichgewicht 60 g | Contrapeso 60 gr. |
| 3         |                     |                  | + 21080-3101309-00 ^    |                              | 10*        | Грузик балансировочный 15 г | Balance weight, 15 g | Masse d'équilibrage 15 g | Ausgleichgewicht 15 g | Contrapeso 15 gr. |
| 3         |                     |                  | + 21080-3101310-00 ^    |                              | 10*        | Грузик балансировочный 25 г | Balance weight, 25 g | Masse d'équilibrage 25 g | Ausgleichgewicht 25 g | Contrapeso 25 gr. |
| 3         |                     |                  | + 21080-3101311-00 ^    |                              | 10*        | Грузик балансировочный 35 г | Balance weight, 35 g | Masse d'équilibrage 35 g | Ausgleichgewicht 35 g | Contrapeso 35 gr. |
| 3         |                     |                  | + 21080-3101312-00 ^    |                              | 10*        | Грузик балансировочный 45 г | Balance weight, 45 g | Masse d'équilibrage 45 g | Ausgleichgewicht 45 g | Contrapeso 45 gr. |
| 3         |                     |                  | + 21080-3101313-00 ^    |                              | 10*        | Грузик балансировочный 55 г | Balance weight, 55 g | Masse d'équilibrage 55 g | Ausgleichgewicht 55 g | Contrapeso 55 gr. |
| 4         |                     |                  | + 21080-3101015-08      |                              | 5          | Колесо                      | Road wheel           | Jante                    | Rad                   | Rueda             |
| 5         |                     |                  | + 21080-3101040-10      |                              | 16         | Болт колеса                 | Wheel bolt           | Boulon de roue           | Radbolzen             | Tornillo de rueda |

D410

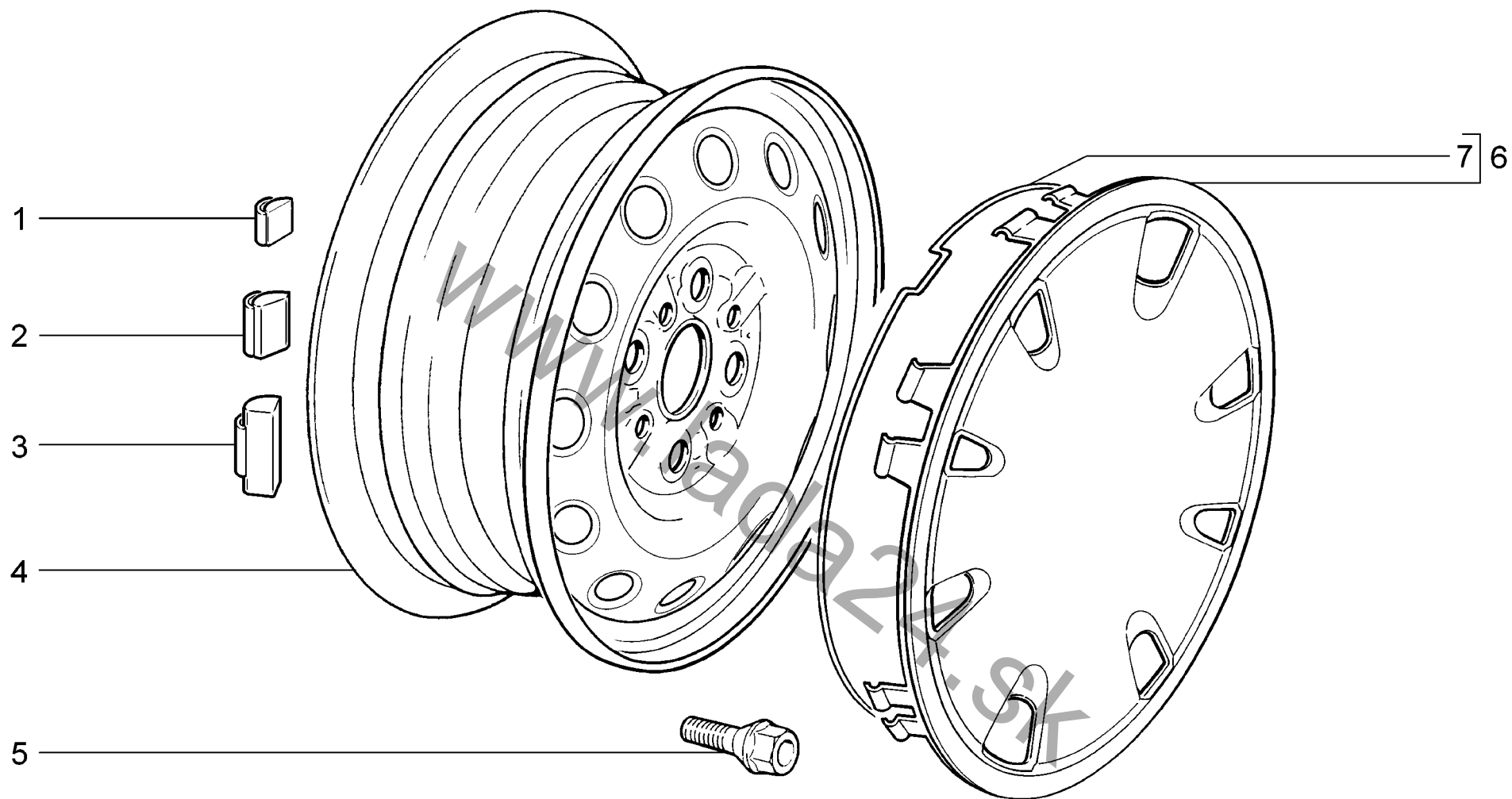

|             |  |               |               |
|-------------|--|---------------|---------------|
| <b>D411</b> | Колеса<br>Wheels<br>Roues<br>Räder<br>Ruedas | 11183-30 (01) | 11184-30 (01) |
|             |  | 11183-40 (01) | 11184-40 (02) |

| п.<br>lt. | № изв.<br>Notif. N. | Дата<br>Not.Data | Номер детали<br>Part N. | Применяемость<br>Application | Кол<br>QTY | RUS Наименование            | GB Description       | F Désignation            | D Benennung           | E Denominación        |
|-----------|---------------------|------------------|-------------------------|------------------------------|------------|-----------------------------|----------------------|--------------------------|-----------------------|-----------------------|
| 1         |                     |                  | + 11180-3101301-00 ^    | (02-110,114,115)             | 10*        | Грузик балансировочный 5г   | Balance weight, 5 g  | Masse d'équilibrage 5 g  | Ausgleichgewicht 5 g  | Contrapeso 5 gr.      |
| 1         |                     |                  | + 21080-3101308-00 ^    | (01)(02-10)                  | 10*        | Грузик балансировочный 5 г  | Balance weight, 5 g  | Masse d'équilibrage 5 g  | Ausgleichgewicht 5 g  | Contrapeso 5 gr.      |
| 2         |                     |                  | + 21080-3101301-00 ^    | (01)(02-10)                  | 10*        | Грузик балансировочный 10 г | Balance weight, 10 g | Masse d'équilibrage 10 g | Ausgleichgewicht 10 g | Contrapeso 10 gr.     |
| 3         |                     |                  | + 11180-3101302-00 ^    | (02-110,114,115)             | 10*        | Грузик балансировочный 10г  | Balance weight, 10 g | Masse d'équilibrage 10 g | Ausgleichgewicht 10 g | Contrapeso 10 gr.     |
| 3         |                     |                  | + 11180-3101303-00 ^    | (02-110,114,115)             | 10*        | Грузик балансировочный 15г  | Balance weight, 15 g | Masse d'équilibrage 15 g | Ausgleichgewicht 15 g | Contrapeso 15 gr.     |
| 3         |                     |                  | + 11180-3101304-00 ^    | (02-110,114,115)             | 10*        | Грузик балансировочный 20г  | Balance weight, 20 g | Masse d'équilibrage 20 g | Ausgleichgewicht 20 g | Contrapeso 20 gr.     |
| 3         |                     |                  | + 11180-3101306-00 ^    | (02-110,114,115)             | 10*        | Грузик балансировочный 25г  | Balance weight, 25 g | Masse d'équilibrage 25 g | Ausgleichgewicht 25 g | Contrapeso 25 gr.     |
| 3         |                     |                  | + 11180-3101307-00 ^    | (02-110,114,115)             | 10*        | Грузик балансировочный 30г  | Balance weight, 30 g | Masse d'équilibrage 30 g | Ausgleichgewicht 30 g | Contrapeso 30 gr.     |
| 3         |                     |                  | + 11180-3101308-00 ^    | (02-110,114,115)             | 10*        | Грузик балансировочный 35г  | Balance weight, 35 g | Masse d'équilibrage 35 g | Ausgleichgewicht 35 g | Contrapeso 35 gr.     |
| 3         |                     |                  | + 11180-3101309-00 ^    | (02-110,114,115)             | 10*        | Грузик балансировочный 40г  | Balance weight, 40 g | Masse d'équilibrage 40 g | Ausgleichgewicht 40 g | Contrapeso 40 gr.     |
| 3         |                     |                  | + 11180-3101310-00 ^    | (02-110,114,115)             | 10*        | Грузик балансировочный 45г  | Balance weight, 45 g | Masse d'équilibrage 45 g | Ausgleichgewicht 45 g | Contrapeso 45 gr.     |
| 3         |                     |                  | + 11180-3101311-00 ^    | (02-110,114,115)             | 10*        | Грузик балансировочный 50г  | Balance weight, 50 g | Masse d'équilibrage 50 g | Ausgleichgewicht 50 g | Contrapeso 50 gr.     |
| 3         |                     |                  | + 11180-3101312-00 ^    | (02-110,114,115)             | 10*        | Грузик балансировочный 55г  | Balance weight, 55 g | Masse d'équilibrage 55 g | Ausgleichgewicht 55 g | Contrapeso 55 gr.     |
| 3         |                     |                  | + 11180-3101313-00 ^    | (02-110,114,115)             | 10*        | Грузик балансировочный 60г  | Balance weight, 60 g | Masse d'équilibrage 60 g | Ausgleichgewicht 60 g | Contrapeso 60 gr.     |
| 3         |                     |                  | + 21080-3101302-00 ^    | (01)(02-10)                  | 10*        | Грузик балансировочный 20 г | Balance weight, 20 g | Masse d'équilibrage 20 g | Ausgleichgewicht 20 g | Contrapeso 20 gr.     |
| 3         |                     |                  | + 21080-3101303-00 ^    | (01)(02-10)                  | 10*        | Грузик балансировочный 30 г | Balance weight, 30 g | Masse d'équilibrage 30 g | Ausgleichgewicht 30 g | Contrapeso 30 gr.     |
| 3         |                     |                  | + 21080-3101304-00 ^    | (01)(02-10)                  | 10*        | Грузик балансировочный 40 г | Balance weight, 40 g | Masse d'équilibrage 40 g | Ausgleichgewicht 40 g | Contrapeso 40 gr.     |
| 3         |                     |                  | + 21080-3101306-00 ^    | (01)(02-10)                  | 10*        | Грузик балансировочный 50 г | Balance weight, 50 g | Masse d'équilibrage 50 g | Ausgleichgewicht 50 g | Contrapeso 50 gr.     |
| 3         |                     |                  | + 21080-3101307-00 ^    | (01)(02-10)                  | 10*        | Грузик балансировочный 60 г | Balance weight, 60 g | Masse d'équilibrage 60 g | Ausgleichgewicht 60 g | Contrapeso 60 gr.     |
| 3         |                     |                  | + 21080-3101309-00 ^    | (01)(02-10)                  | 10*        | Грузик балансировочный 15 г | Balance weight, 15 g | Masse d'équilibrage 15 g | Ausgleichgewicht 15 g | Contrapeso 15 gr.     |
| 3         |                     |                  | + 21080-3101310-00 ^    | (01)(02-10)                  | 10*        | Грузик балансировочный 25 г | Balance weight, 25 g | Masse d'équilibrage 25 g | Ausgleichgewicht 25 g | Contrapeso 25 gr.     |
| 3         |                     |                  | + 21080-3101311-00 ^    | (01)(02-10)                  | 10*        | Грузик балансировочный 35 г | Balance weight, 35 g | Masse d'équilibrage 35 g | Ausgleichgewicht 35 g | Contrapeso 35 gr.     |
| 3         |                     |                  | + 21080-3101312-00 ^    | (01)(02-10)                  | 10*        | Грузик балансировочный 45 г | Balance weight, 45 g | Masse d'équilibrage 45 g | Ausgleichgewicht 45 g | Contrapeso 45 gr.     |
| 3         |                     |                  | + 21080-3101313-00 ^    | (01)(02-10)                  | 10*        | Грузик балансировочный 55 г | Balance weight, 55 g | Masse d'équilibrage 55 g | Ausgleichgewicht 55 g | Contrapeso 55 gr.     |
| 4         |                     |                  | + 21120-3101015-02 ~ !  |                              | 5          | Колесо                      | Road wheel           | Jante                    | Rad                   | Rueda                 |
| 4         |                     |                  | + 21120-3101015-21 ~    |                              | 5          | Колесо                      | Road wheel           | Jante                    | Rad                   | Rueda                 |
| 5         |                     |                  | + 21080-3101040-10      |                              | 16         | Болт колеса                 | Wheel bolt           | Boulon de roue           | Radbolzen             | Tornillo de rueda     |
| 6         |                     |                  | + 21120-3102010-00 ~ !  |                              | 4          | Колпак колеса               | Wheel cap            | Enjoliveur de roue       | Radkappe              | Embellecedor de rueda |
| 6         |                     |                  | + 21120-3102010-01 ~ !  |                              | 4          | Колпак колеса               | Wheel cap            | Enjoliveur de roue       | Radkappe              | Embellecedor de rueda |
| 7         |                     |                  | + 21120-3102020-00      |                              | 4          | Пружина колпака             | Cap spring           | Ressort                  | Nabenkappfeder        | Muelle                |

21120-3101015-02 ! 21120-3102010-00 ~ 21120-3102010-01

D411

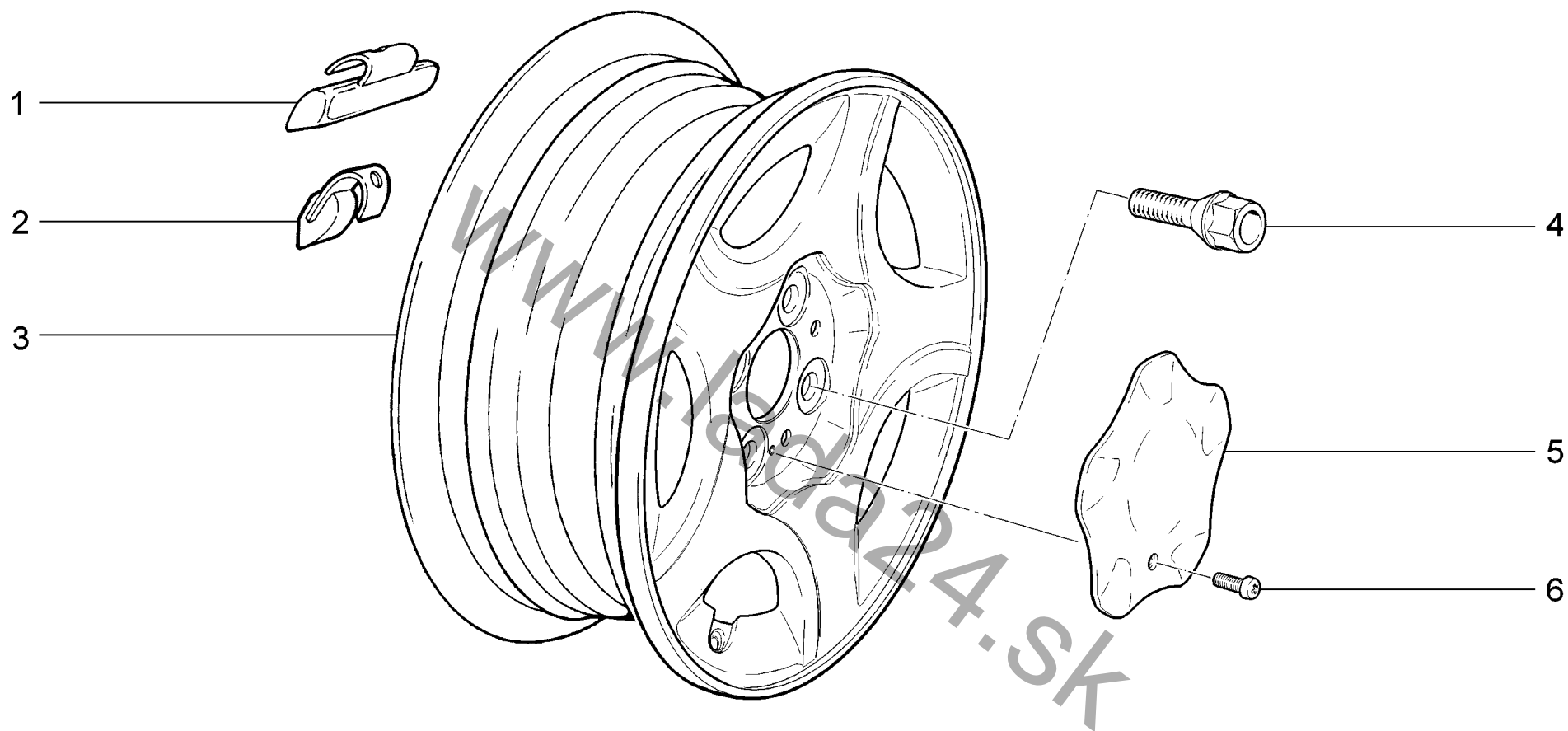

|             |  |               |               |
|-------------|--|---------------|---------------|
| <b>D412</b> | Колеса<br>Wheels<br>Roues<br>Räder<br>Ruedas | 11183-33 (01) | 11184-33 (01) |
|             |  | 11183-43 (01) | 11184-43 (02) |

| п.<br>lt. | № изв.<br>Notif. N. | Дата<br>Not.Data | Номер детали<br>Part N. | Применяемость<br>Application | Кол<br>QTY | RUS Наименование            | GB Description       | F Désignation            | D Benennung           | E Denominación        |
|-----------|---------------------|------------------|-------------------------|------------------------------|------------|-----------------------------|----------------------|--------------------------|-----------------------|-----------------------|
| 1         |                     |                  | + 11186-3101302-00 ^    | (02)                         | 10*        | Грузик балансировочный 10г  | Balance weight, 10 g | Masse d'équilibrage 10 g | Ausgleichgewicht 10 g | Contrapeso 10 gr.     |
| 1         |                     |                  | + 11186-3101303-00 ^    | (02)                         | 10*        | Грузик балансировочный 15г  | Balance weight, 15 g | Masse d'équilibrage 15 g | Ausgleichgewicht 15 g | Contrapeso 15 gr.     |
| 1         |                     |                  | + 11186-3101304-00 ^    | (02)                         | 10*        | Грузик балансировочный 20г  | Balance weight, 20 g | Masse d'équilibrage 20 g | Ausgleichgewicht 20 g | Contrapeso 20 gr.     |
| 1         |                     |                  | + 11186-3101306-00 ^    | (02)                         | 10*        | Грузик балансировочный 25г  | Balance weight, 25 g | Masse d'équilibrage 25 g | Ausgleichgewicht 25 g | Contrapeso 25 gr.     |
| 1         |                     |                  | + 11186-3101307-00 ^    | (02)                         | 10*        | Грузик балансировочный 30г  | Balance weight, 30 g | Masse d'équilibrage 30 g | Ausgleichgewicht 30 g | Contrapeso 30 gr.     |
| 1         |                     |                  | + 11186-3101308-00 ^    | (02)                         | 10*        | Грузик балансировочный 35г  | Balance weight, 35 g | Masse d'équilibrage 35 g | Ausgleichgewicht 35 g | Contrapeso 35 gr.     |
| 1         |                     |                  | + 11186-3101309-00 ^    | (02)                         | 10*        | Грузик балансировочный 40г  | Balance weight, 40 g | Masse d'équilibrage 40 g | Ausgleichgewicht 40 g | Contrapeso 40 gr.     |
| 1         |                     |                  | + 11186-3101310-00 ^    | (02)                         | 10*        | Грузик балансировочный 45г  | Balance weight, 45 g | Masse d'équilibrage 45 g | Ausgleichgewicht 45 g | Contrapeso 45 gr.     |
| 1         |                     |                  | + 11186-3101311-00 ^    | (02)                         | 10*        | Грузик балансировочный 50г  | Balance weight, 50 g | Masse d'équilibrage 50 g | Ausgleichgewicht 50 g | Contrapeso 50 gr.     |
| 1         |                     |                  | 21120-3101303-00 ^      | (01)                         | 10*        | Грузик балансировочный 15 г | Balance weight, 15 g | Masse d'équilibrage 15 g | Ausgleichgewicht 15 g | Contrapeso 15 gr.     |
| 1         |                     |                  | 21120-3101304-00 ^      | (01)                         | 10*        | Грузик балансировочный 20 г | Balance weight, 20 g | Masse d'équilibrage 20 g | Ausgleichgewicht 20 g | Contrapeso 20 gr.     |
| 1         |                     |                  | 21120-3101306-00 ^      | (01)                         | 10*        | Грузик балансировочный 25 г | Balance weight, 25 g | Masse d'équilibrage 25 g | Ausgleichgewicht 25 g | Contrapeso 25 gr.     |
| 1         |                     |                  | 21120-3101307-00 ^      | (01)                         | 10*        | Грузик балансировочный 30 г | Balance weight, 30 g | Masse d'équilibrage 30 g | Ausgleichgewicht 30 g | Contrapeso 30 gr.     |
| 1         |                     |                  | 21120-3101308-00 ^      | (01)                         | 10*        | Грузик балансировочный 35 г | Balance weight, 35 g | Masse d'équilibrage 35 g | Ausgleichgewicht 35 g | Contrapeso 35 gr.     |
| 1         |                     |                  | 21120-3101309-00 ^      | (01)                         | 10*        | Грузик балансировочный 40 г | Balance weight, 40 g | Masse d'équilibrage 40 g | Ausgleichgewicht 40 g | Contrapeso 40 gr.     |
| 1         |                     |                  | 21120-3101310-00 ^      | (01)                         | 10*        | Грузик балансировочный 45 г | Balance weight, 45 g | Masse d'équilibrage 45 g | Ausgleichgewicht 45 g | Contrapeso 45 gr.     |
| 1         |                     |                  | 21120-3101311-00 ^      | (01)                         | 10*        | Грузик балансировочный 50 г | Balance weight, 50 g | Masse d'équilibrage 50 g | Ausgleichgewicht 50 g | Contrapeso 50 gr.     |
| 1         |                     |                  | 21120-3101312-00 ^      | (01)                         | 10*        | Грузик балансировочный 55 г | Balance weight, 55 g | Masse d'équilibrage 55 g | Ausgleichgewicht 55 g | Contrapeso 55 gr.     |
| 1         |                     |                  | 21120-3101313-00 ^      | (01)                         | 10*        | Грузик балансировочный 60 г | Balance weight, 60 g | Masse d'équilibrage 60 g | Ausgleichgewicht 60 g | Contrapeso 60 gr.     |
| 2         |                     |                  | + 11186-3101301-00 ^    | (02)                         | 10*        | Грузик балансировочный 5г   | Balance weight, 5 g  | Masse d'équilibrage 5 g  | Ausgleichgewicht 5 g  | Contrapeso 5 gr.      |
| 2         |                     |                  | + 21100-3101301-00 ^    | (01)                         | 10*        | Грузик балансировочный 5 г  | Balance weight, 5 g  | Masse d'équilibrage 5 g  | Ausgleichgewicht 5 g  | Contrapeso 5 gr.      |
| 2         |                     |                  | + 21100-3101302-00 ^    | (01)                         | 10*        | Грузик балансировочный 10 г | Balance weight, 10 g | Masse d'équilibrage 10 g | Ausgleichgewicht 10 g | Contrapeso 10 gr.     |
| 3         |                     |                  | + 11186-3101015-01      |                              | 5          | Колесо                      | Road wheel           | Jante                    | Rad                   | Rueda                 |
| 4         |                     |                  | + 21120-3101040-10      |                              | 16         | Болт колеса                 | Wheel bolt           | Boulon de roue           | Radbolzen             | Tornillo de rueda     |
| 5         |                     |                  | + 11186-3101014-00      |                              | 4          | Колпак колеса               | Wheel cap            | Couvre-moyeu             | Radkappe              | Embellecedor de rueda |
| 6         |                     |                  | + 00001-0032768-01      |                              | 4          | Винт М6х30                  | Screw M6x30          | Vis M6x30                | Schraube M6x30        | Tornillo M6x30        |

D412

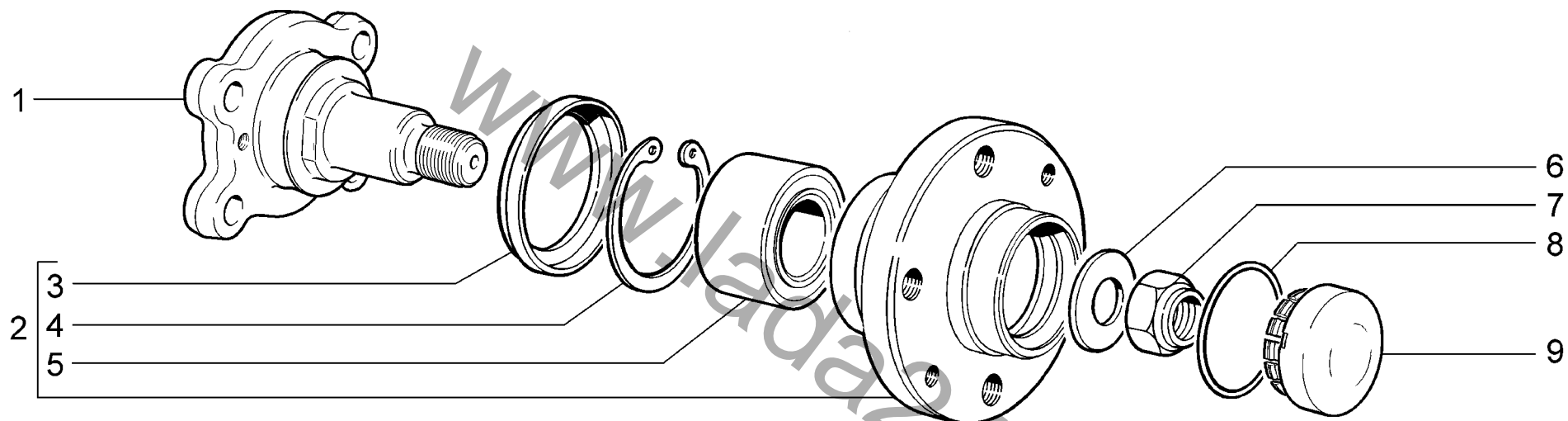

|             |                                 |                 |                 |
|-------------|---------------------------------|-----------------|-----------------|
| <b>D420</b> | <b>Ступица заднего колеса</b>   | <b>11183-30</b> | <b>11184-30</b> |
|             | <b>Rear wheel hub</b>           | <b>11183-31</b> | <b>11184-33</b> |
|             | <b>Moyeu de roue arrière</b>    | <b>11183-33</b> | <b>11184-40</b> |
|             | <b>Hinterradnabe</b>            | <b>11183-40</b> | <b>11184-43</b> |
|             | <b>Cubo de la rueda trasera</b> | <b>11183-41</b> |                 |
|             |                                 | <b>11183-43</b> |                 |

| п.<br>lt. | № изв.<br>Notif. N. | Дата<br>Not.Data | Номер детали<br>Part N. | Применяемость<br>Application | Кол<br>QTY | <b>RUS</b> Наименование          | <b>GB</b> Description    | <b>F</b> Désignation     | <b>D</b> Benennung | <b>E</b> Denominación   |
|-----------|---------------------|------------------|-------------------------|------------------------------|------------|----------------------------------|--------------------------|--------------------------|--------------------|-------------------------|
| 1         |                     |                  | + 11180-3104063-00      |                              | 2          | Ось ступицы                      | Hub shaft                | Fusée                    | Nabenachse         | Eje del cubo            |
| 2         |                     |                  | + 21100-3104014-00      |                              | 2          | Ступица заднего колеса           | Rear wheel hub           | Moyeu de roue arrière    | Hinterradnabe      | Cubo de rueda trasera   |
| 3         |                     |                  | + 21080-3104016-00      |                              | 2          | Кольцо грязезащитное             | Guard ring               | Bague pare-boue          | Staubschutzring    | Anillo guardapolvos     |
| 4         |                     |                  | + 21080-3104032-00      |                              | 2          | Кольцо стопорное                 | Circlip                  | Bague d'arrêt            | Haltering          | Anillo de fijación      |
| 5         |                     |                  | + 21080-3104020-00 ~    |                              | 2          | Подшипник ступицы                | Hub bearing              | Roulement de moyeu       | Radlager           | Rodamiento del cubo     |
| 5         |                     |                  | + 21080-3104020-01 ~    |                              | 2          | Подшипник ступицы                | Hub bearing              | Roulement de moyeu       | Radlager           | Rodamiento del cubo     |
| 5         |                     |                  | + 21080-3104020-02 ~    |                              | 2          | Подшипник ступицы                | Hub bearing              | Roulement de moyeu       | Radlager           | Rodamiento del cubo     |
| 5         |                     |                  | + 21080-3104020-04 ~    |                              | 2          | Подшипник ступицы                | Hub bearing              | Roulement de moyeu       | Radlager           | Rodamiento del cubo     |
| 6         |                     |                  | + 21080-3104079-00      |                              | 2          | Шайба подшипника                 | Bearing washer           | Rondelle de roulement    | Lagerscheibe       | Arandela del cojinete   |
| 7         |                     |                  | + 00001-0040442-71      |                              | 2          | Гайка M20x1,5<br>самоконтрящаяся | Self-locking nut M20x1.5 | Ecrou autofreiné M20x1,5 | S.Mutter M20x1,5   | Tuerca M20x1,5          |
| 8         |                     |                  | + 21080-3103068-00      |                              | 2          | Кольцо уплотнительное            | Sealing ring             | Bague d'étanchéité       | Dichtring          | Anillo de empaquetadura |
| 9         |                     |                  | + 21100-3103065-00      |                              | 2          | Колпак ступицы колеса            | Wheel hub cover          | Couvre-moyeu             | Radnabenkappe      | Casquete del cubo rueda |

www.lada24.sk

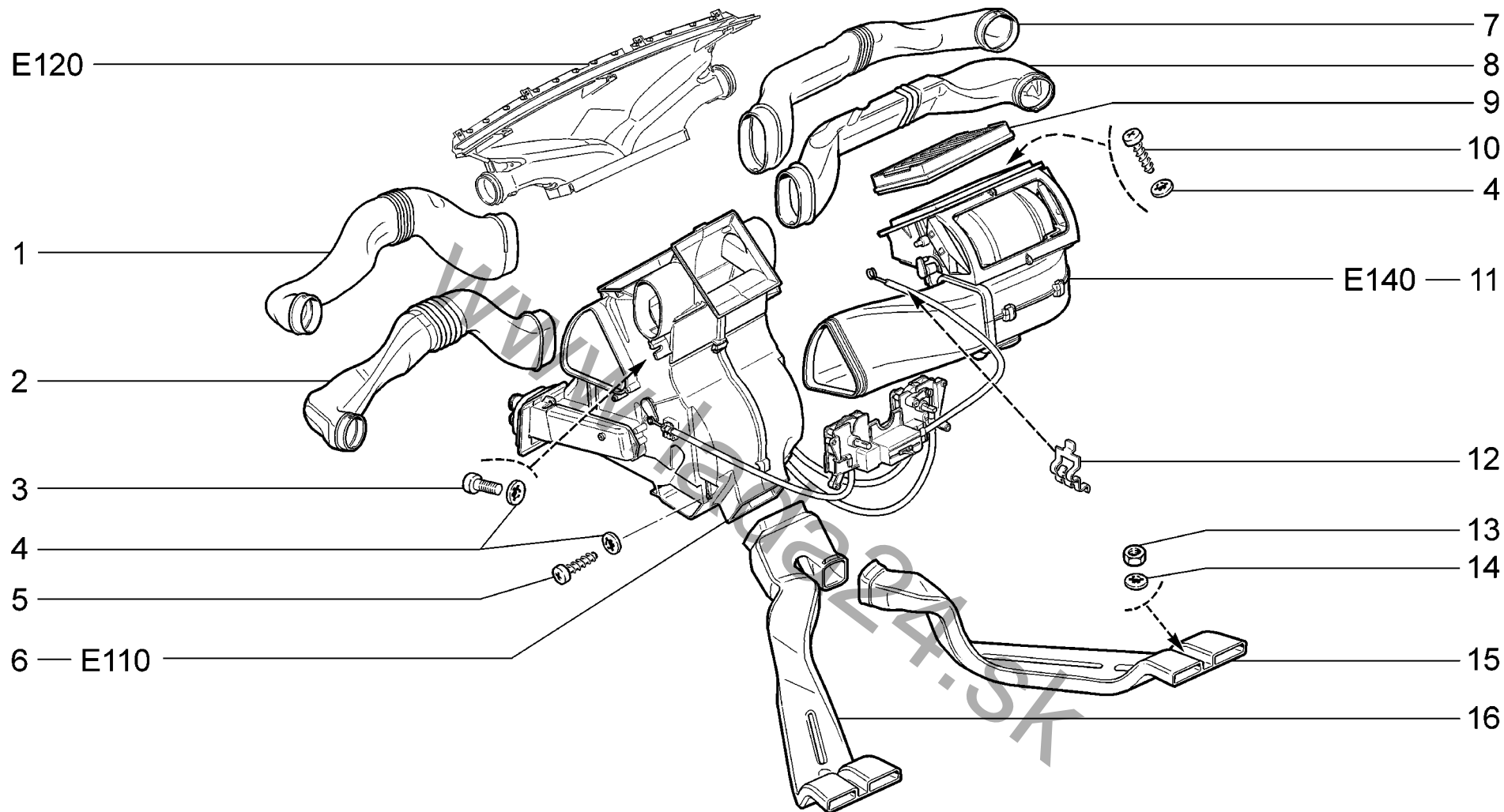

|             |   |                 |                 |
|-------------|---|-----------------|-----------------|
| <b>E100</b> | <b>Система вентиляции и отопления</b>   | <b>11183-30</b> | <b>11184-30</b> |
|             | Heating and ventilation system          | <b>11183-31</b> | <b>11184-33</b> |
|             | Chauffage-ventilation                   | <b>11183-33</b> | <b>11184-40</b> |
|             | Heizungs- und Lüftungsanlage            | <b>11183-40</b> | <b>11184-43</b> |
|             | Sistema de ventilación y de calefacción | <b>11183-41</b> |                 |
|             |   | <b>11183-43</b> |                 |



| п.<br>lt. | № изв.<br>Notif. N. | Дата<br>Not.Data | Номер детали<br>Part N. | Применяемость<br>Application | Кол<br>QTY | RUS Наименование           | GB Description               | F Désignation                             | D Benennung           | E Denominación                  |
|-----------|---------------------|------------------|-------------------------|------------------------------|------------|----------------------------|------------------------------|---|-----------------------|---------------------------------|
| 1         |                     |                  | + 11180-8104049-01 ~    |                              | 1          | Воздуховод левый           | Air duct, LH                 | Conduit d'air G                           | Luftleitung links     | Conducto aire izq.              |
| 2         |                     |                  | + 11180-8104049-00 ~    |                              | 1          | Воздуховод левый           | Air duct, LH                 | Conduit d'air G                           | Luftleitung links     | Conducto aire izq.              |
| 3         |                     |                  | + 00001-0032764-01      |                              | 2          | Винт М6х20                 | Screw M6x20                  | Vis M6x20                                 | Schraube M6x20        | Tornillo M6x20                  |
| 4         |                     |                  | + 00001-0025991-70      |                              | 10         | Шайба 5 стопорная          | Lock washer 5                | Rondelle d'arrêt 5                        | Sicherungsscheibe 5   | Arandela 5 de fijación          |
| 5         |                     |                  | + 00001-0076711-01      |                              | 4          | Винт самонарезающий        | Self-tapping screw           | Vis taraudeuse                            | Blechschaube          | Tornillo autorroscante          |
| 6         |                     |                  | + 11180-8101010-00      |                              | 1          | Отопитель в сборе          | Heater unit assy             | Appareil de chauffage complet             | Heizgerät komplett    | Calefactor en conjunto          |
| 7         |                     |                  | + 11180-8104048-01 ~    |                              | 1          | Воздуховод правый          | Air duct, RH                 | Conduit d'air D                           | Luftleitung rechts    | Conducto aire der.              |
| 8         |                     |                  | + 11180-8104048-00 ~    |                              | 1          | Воздуховод правый          | Air duct, RH                 | Conduit d'air D                           | Luftleitung rechts    | Conducto aire der.              |
| 9         |                     |                  | + 11180-8122010-00 ~    |                              | 1          | Фильтр воздушный           | Air cleaner                  | Filtre à air                              | Luftfilter            | Filtro de aire                  |
| 9         |                     |                  | + 11180-8122010-01 ~    |                              | 1          | Фильтр воздушный           | Air cleaner                  | Filtre à air                              | Luftfilter            | Filtro de aire                  |
| 9         |                     |                  | + 11180-8122010-03 ~    |                              | 1          | Фильтр воздушный           | Air cleaner                  | Filtre à air                              | Luftfilter            | Filtro de aire                  |
| 10        |                     |                  | + 00001-0076712-01      |                              | 4          | Винт самонарезающий        | Self-tapping screw           | Vis taraudeuse                            | Blechschaube          | Tornillo autorroscante          |
| 11        |                     |                  | + 11180-8118010-00      |                              | 1          | Вентилятор                 | Fan                          | Turbine                                   | Kühlgebläse           | Ventilador                      |
| 12        |                     |                  | + 11180-8109135-00      |                              | 1          | Скоба                      | Clip                         | Etrier                                    | Bügel                 | Grapa                           |
| 13        |                     |                  | + 00001-0058962-11      |                              | 2          | Гайка М6                   | Nut M6                       | Ecrou M6                                  | Mutter M6             | Tuerca M6                       |
| 14        |                     |                  | + 00001-0025990-71      |                              | 2          | Шайба 6 стопорная          | Lock washer 6                | Rondelle d'arrêt 6                        | Sicherungsscheibe 6   | Arandela 6 de fijación          |
| 15        |                     |                  | 11180-8104032-10        |                              | 1          | Воздуховод вентиляции      | Air duct, ventilation system | Conduit d'air de ventilation              | Luftleitung           | Conducto aire de ventilación    |
| 16        |                     |                  | 11180-8101342-10        |                              | 1          | Воздуховод обогрева салона | Interior air duct            | Conduit d'air de chauffage de l'habitable | Innenraum-Luftleitung | Conducto aire calefacción salón |

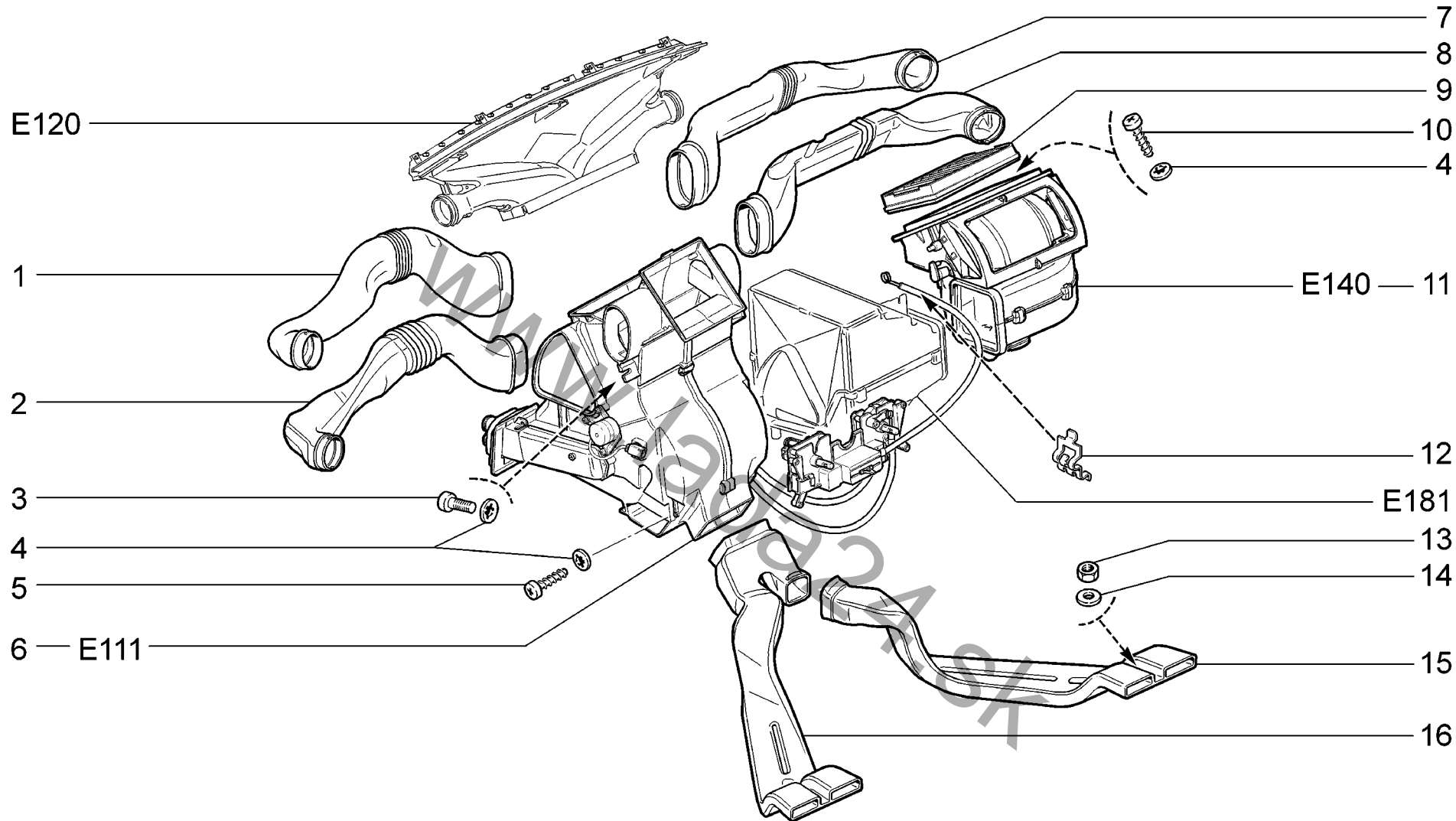

|             |  |          |                                  |
|-------------|--|----------|----------------------------------|
| <b>E101</b> | Система вентиляции и отопления<br>Heating and ventilation system<br>Chauffage-ventilation<br>Heizungs- und Lüftungsanlage<br>Sistema de ventilación y de calefacción | 11183-30 | 11184-30                         |
|             |  | 11183-33 | 11184-33<br>11184-40<br>11184-43 |

| п. № изв. Дата         | Номер детали         | Применяемость | Кол | RUS  | GB                                  | F  | D                         | E  |
|------------------------|----------------------|---------------|-----|--|-------------------------------------|--|---------------------------|--|
| lt. Notif. N. Not.Data | Part N.              | Application   | QTY | Наименование                                     | Description                         | Désignation  | Benennung                 | Denominación                                       |
| 1                      | + 11180-8104049-01 ~ |               | 1   | Воздуховод левый                                 | Air duct, LH                        | Conduit d'air G                                    | Luftleitung links         | Conducto aire izq.                                 |
| 2                      | + 11180-8104049-00 ~ |               | 1   | Воздуховод левый                                 | Air duct, LH                        | Conduit d'air G                                    | Luftleitung links         | Conducto aire izq.                                 |
| 3                      | + 00001-0032764-01   |               | 2   | Винт М6х20                                       | Screw M6x20                         | Vis M6x20  | Schraube M6x20            | Tornillo M6x20                                     |
| 4                      | + 00001-0025991-71   |               | 10  | Шайба 5 стопорная                                | Lock washer 5                       | Rondelle d'arrêt 5                                 | Sicherungsscheibe 5       | Arandela 5 de fijación                             |
| 5                      | + 00001-0076711-01   |               | 4   | Винт самонарезающий                              | Self-tapping screw                  | Vis taraudeuse                                     | Blechschrabe              | Tornillo autorroscante                             |
| 6                      | + 11186-8101010-00   |               | 1   | Отопитель с управлением в сборе                  | Heater unit assy                    | Appareil de chauffage complet                      | Heizgerät komplett        | Calefactor en conjunto                             |
| 7                      | + 11180-8104048-01 ~ |               | 1   | Воздуховод правый                                | Air duct, RH                        | Conduit d'air D                                    | Luftleitung rechts        | Conducto aire der.                                 |
| 8                      | + 11180-8104048-00 ~ |               | 1   | Воздуховод правый                                | Air duct, RH                        | Conduit d'air D                                    | Luftleitung rechts        | Conducto aire der.                                 |
| 9                      | + 11180-8122010-00 ~ |               | 1   | Фильтр воздушный                                 | Air cleaner                         | Filtre à air                                       | Luftfilter                | Filtro de aire                                     |
| 9                      | + 11180-8122010-01 ~ |               | 1   | Фильтр воздушный                                 | Air cleaner                         | Filtre à air                                       | Luftfilter                | Filtro de aire                                     |
| 9                      | + 11180-8122010-03 ~ |               | 1   | Фильтр воздушный                                 | Air cleaner                         | Filtre à air                                       | Luftfilter                | Filtro de aire                                     |
| 10                     | + 00001-0076712-01   |               | 4   | Винт самонарезающий                              | Self-tapping screw                  | Vis taraudeuse                                     | Blechschrabe              | Tornillo autorroscante                             |
| 11                     | + 11186-8118010-00   |               | 1   | Вентилятор системы отопления и кондиционирования | Heating and conditioning system fan | Ventilateur du système de chauffage et de conditio | Heiz- und Luftungsgebläse | Ventilador del sistema de calefacción y acondicion |
| 12                     | + 11180-8109135-00   |               | 1   | Скоба  | Clip                                | Etrier   | Bügel                     | Grapa  |
| 13                     | + 00001-0058962-11   |               | 2   | Гайка М6   | Nut M6                              | Ecrou M6   | Mutter M6                 | Tuerca M6  |
| 14                     | + 00001-0025990-71   |               | 2   | Шайба 6 стопорная                                | Lock washer 6                       | Rondelle d'arrêt 6                                 | Sicherungsscheibe 6       | Arandela 6 de fijación                             |
| 15                     | 11180-8104032-10     |               | 1   | Воздуховод вентиляции                            | Air duct, ventilation system        | Conduit d'air de ventilation                       | Luftleitung               | Conducto aire de ventilación                       |
| 16                     | 11180-8101342-10     |               | 1   | Воздуховод обогрева салона                       | Interior air duct                   | Conduit d'air de chauffage de l'habitacle          | Innenraum-Luftleitung     | Conducto aire calefacción salón                    |

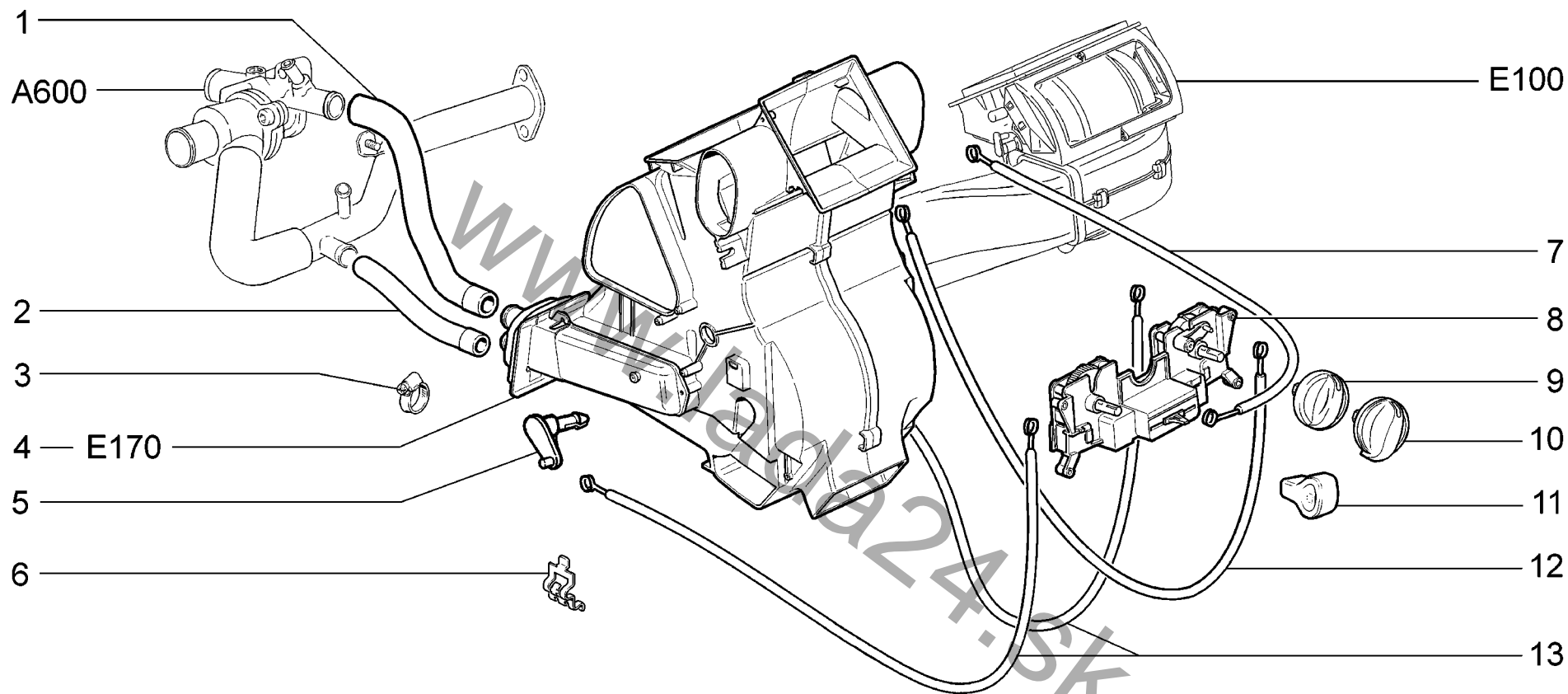

|             |   |                 |                 |
|-------------|---|-----------------|-----------------|
| <b>E110</b> | <p><b>Отопитель с управлением и шлангами</b><br/> <b>Ytater with controls and hoses</b><br/> <b>Bloc de chauffage avec commandes et tuyaux</b><br/> <b>Heizer mit Steuerung und Schläuchen</b><br/> <b>Calefactor con mando y tubos flexibles</b></p> | <b>11183-30</b> | <b>11184-30</b> |
|             |   | <b>11183-31</b> | <b>11184-33</b> |
|             |   | <b>11183-33</b> | <b>11184-40</b> |
|             |   | <b>11183-40</b> | <b>11184-43</b> |
|             |   | <b>11183-41</b> |                 |
|             |   | <b>11183-43</b> |                 |

| п.<br>lt. | № изв.<br>Notif. N. | Дата<br>Not.Data | Номер детали<br>Part N. | Применяемость<br>Application | Кол<br>QTY | <b>RUS</b> Наименование            | <b>GB</b> Description          | <b>F</b> Désignation                      | <b>D</b> Benennung         | <b>E</b> Denominación                            |
|-----------|---------------------|------------------|-------------------------|------------------------------|------------|------------------------------------|--------------------------------|---|----------------------------|--|
| 1         |                     |                  | + 11180-8101200-10      |                              | 1          | Шланг подводный                    | Supply hose                    | Tuyau d'arrivée                           | Zulaufschlauch             | Manguera de entrada                              |
| 2         |                     |                  | + 11180-8101204-10      |                              | 1          | Шланг отводящий                    | Return hose                    | Tuyau de départ                           | Auslaufleitung             | Manguera de salida                               |
| 3         |                     |                  | + 21080-1300080-60      |                              | 4          | Хомут винтовой                     | Screw-type clip                | Collier à vis                             | Schraubenschele            | Abrazadera elicoidal                             |
| 4         |                     |                  | + 11180-8101012-00      |                              | 1          | Отопитель в сборе                  | Heater unit assy               | Appareil de chauffage complet             | Heizgerät komplett         | Calefactor en conjunto                           |
| 5         |                     |                  | 11180-8101392-00 ~      |                              | 1          | Рычаг привода заслонки             | Flap actuating rod             | Levier de commande de volet               | Klappenbetätigungshebel    | Palanca de mando de mariposa                     |
| 5         |                     |                  | 11180-8101392-01 ~      |                              | 1          | Рычаг привода заслонки             | Flap actuating rod             | Levier de commande de volet               | Klappenbetätigungshebel    | Palanca de mando de mariposa                     |
| 6         |                     |                  | + 11180-8109135-00      |                              | 7          | Скоба                              | Clip                           | Etrier                                    | Bügel                      | Grapa  |
| 7         |                     |                  | + 11180-8109200-00      |                              | 1          | Тяга привода заслонки рециркуляции | Recirculation linkage rod      | Tringle de commande du volet de recyclage | Rohr mittig                | Varilla de mando de la mariposa de recirculación |
| 8         |                     |                  | + 11180-8109020-00      |                              | 1          | Рычаги управления отопителем       | Heater control levers          | Leviers de commande de chauffage          | Reglerhebel f. Heizung     | Palancas de mando del calefactor                 |
| 9         |                     |                  | + 11180-8109220-00 ~    |                              | 2          | Ручка управления заслонкой         | Flap control handle            | Commande du volet                         | Klappenbetätigungsgriff    | Pomo de mando mariposa                           |
| 10        |                     |                  | + 11180-8109220-10 ~    |                              | 2          | Ручка управления заслонкой         | Flap control handle            | Commande du volet                         | Klappenbetätigungsgriff    | Pomo de mando mariposa                           |
| 11        |                     |                  | + 11180-8109044-00      |                              | 1          | Рукоятка рычага                    | Knob                           | Manette de levier                         | Schalthebelknopf           | Empuñadura de palanca                            |
| 12        |                     |                  | + 11180-8109170-00      |                              | 1          | Трос впускной заслонки             | Control cable, air intake flap | Câble de volet d'admission                | Betätigung Starterklappe   | Tirante de mariposa de entrada                   |
| 13        |                     |                  | + 11180-8109164-00      |                              | 2          | Трос заслонки обогрева ног         | Flap control cable, footwell   | Câble de volet de chauffage des pieds     | Fußraum-Heizklappe-Seilzug | Tirante de mariposa                              |

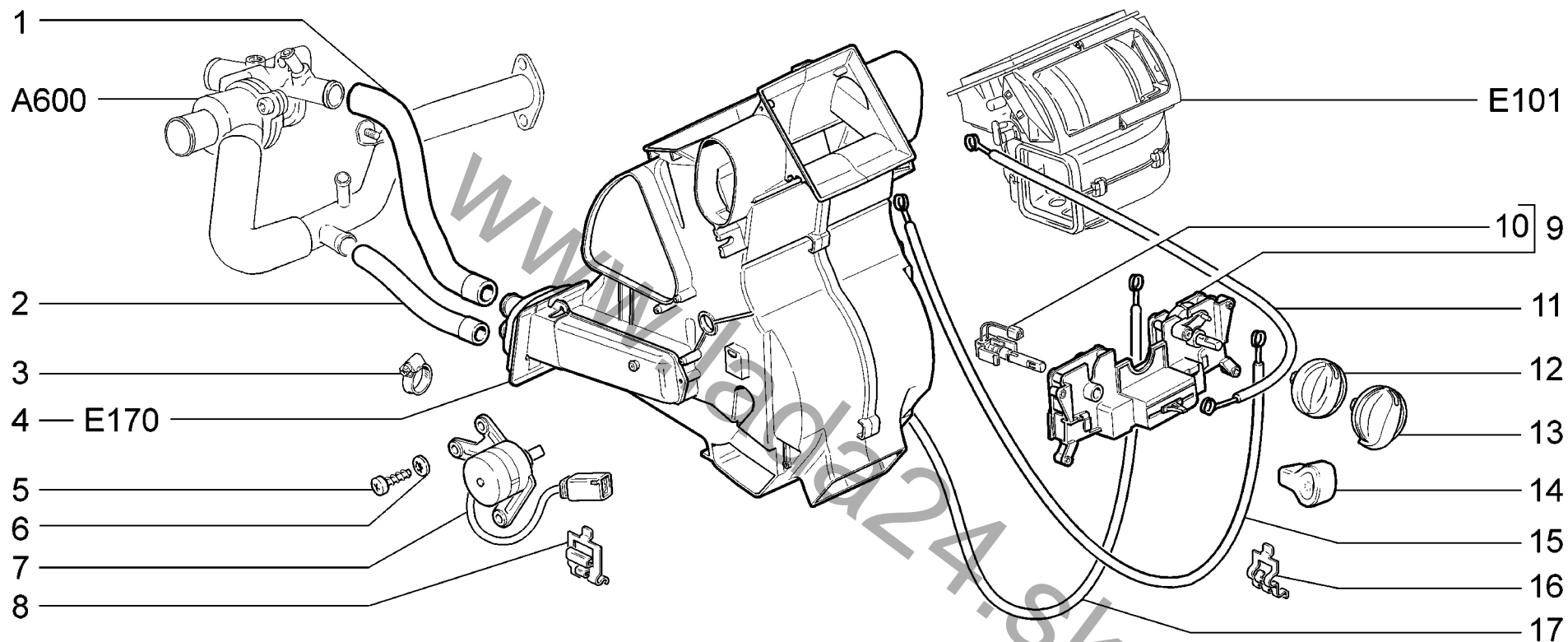

|             |   |          |                                  |
|-------------|---|----------|----------------------------------|
| <b>E111</b> | <p><b>Отопитель с управлением и шлангами</b><br/> <b>Ytater with controls and hoses</b><br/> <b>Bloc de chauffage avec commandes et tuyaux</b><br/> <b>Heizer mit Steuerung und Schläuchen</b><br/> <b>Calefactor con mando y tubos flexibles</b></p> | 11183-30 | 11184-30                         |
|             |   | 11183-33 | 11184-33<br>11184-40<br>11184-43 |

| п. № изв. Дата         | Номер детали         | Применяемость | Кол | RUS                                       | GB                                   | F  | D                                  | E  |
|------------------------|----------------------|---------------|-----|---|--------------------------------------|--|------------------------------------|--|
| lt. Notif. N. Not.Data | Part N.              | Application   | QTY | Наименование                              | Description                          | Désignation  | Benennung                          | Denominación                                     |
| 1                      | + 11180-8101200-10   |               | 1   | Шланг подводящий                          | Supply hose                          | Tuyau d'arrivée                                    | Zulaufschlauch                     | Manguera de entrada                              |
| 2                      | + 11180-8101204-10   |               | 1   | Шланг отводящий                           | Return hose                          | Tuyau de départ                                    | Auslaufleitung                     | Manguera de salida                               |
| 3                      | + 21080-1300080-60   |               | 4   | Хомут винтовой                            | Screw-type clip                      | Collier à vis                                      | Schraubenschele                    | Abrazadera elicoidal                             |
| 4                      | + 11180-8101012-00   |               | 1   | Отопитель в сборе                         | Heater unit assy                     | Appareil de chauffage complet                      | Heizgerät komplett                 | Calefactor en conjunto                           |
| 5                      | + 00001-0076692-01   |               | 3   | Винт самонарезающий                       | Self-tapping screw                   | Vis taraudeuse                                     | Blechschraube                      | Tornillo autorroscante                           |
| 6                      | + 00001-0025980-70   |               | 3   | Шайба 4 стопорная                         | Lock washer 4                        | Rondelle d'arrêt 4                                 | Sicherungsscheibe 4                | Arandela 4 de fijación                           |
| 7                      | + 11180-8127200-00 ~ |               | 1   | Моторедуктор заслонки отопителя           | Heater flap, gear motor              | Motoréducteur de volet de bloc de chauffage        | Getriebemotor für Heizklappe       | Motoreductor de la mariposa del calefactor       |
| 7                      | + 11180-8127200-01 ~ |               | 1   | Моторедуктор заслонки отопителя           | Heater flap, gear motor              | Motoréducteur de volet de bloc de chauffage        | Getriebemotor für Heizklappe       | Motoreductor de la mariposa del calefactor       |
| 7                      | + 11180-8127200-02 ~ |               | 1   | Моторедуктор заслонки отопителя           | Heater flap, gear motor              | Motoréducteur de volet de bloc de chauffage        | Getriebemotor für Heizklappe       | Motoreductor de la mariposa del calefactor       |
| 7                      | + 11180-8127200-03 ~ |               | 1   | Моторедуктор заслонки отопителя           | Heater flap, gear motor              | Motoréducteur de volet de bloc de chauffage        | Getriebemotor für Heizklappe       | Motoreductor de la mariposa del calefactor       |
| 8                      | + 11180-8127011-00   |               | 1   | Скоба                                     | Clip                                 | Etrier   | Bügel                              | Grapa  |
| 9                      | 11186-8109020-00     |               | 1   | Рычаги управления отопителем с задатчиком | Heating operating levers with master | Commandes du bloc de chauffage                     | Heizerregler mit Vorgabe           | Palancas de mando del calefactor con selector    |
| 10                     | + 11186-8128070-00 ~ |               | 1   | Задатчик температуры воздуха салона       | Cabin temperature control device     | Dispositif de changement des températures de l'hab | Temperaturvorgabe für den Gastraum | Selector de temperatura de aire del habitáculo   |
| 10                     | + 11186-8128070-01 ~ |               | 1   | Задатчик температуры воздуха салона       | Cabin temperature control device     | Dispositif de changement des températures de l'hab | Temperaturvorgabe für den Gastraum | Selector de temperatura de aire del habitáculo   |
| 11                     | + 11180-8109200-00   |               | 1   | Тяга привода заслонки рециркуляции        | Recirculation linkage rod            | Tringle de commande du volet de recyclage          | Rohr mittig                        | Varilla de mando de la mariposa de recirculación |
| 12                     | + 11180-8109220-00 ~ |               | 2   | Ручка управления заслонкой                | Flap control handle                  | Commande du volet                                  | Klappenbetätigungsgriff            | Pomo de mando mariposa                           |
| 13                     | + 11180-8109220-10 ~ |               | 2   | Ручка управления заслонкой                | Flap control handle                  | Commande du volet                                  | Klappenbetätigungsgriff            | Pomo de mando mariposa                           |
| 14                     | + 11180-8109044-00   |               | 1   | Рукоятка рычага                           | Knob                                 | Manette de levier                                  | Schalthebelknopf                   | Empuñadura de palanca                            |
| 15                     | + 11180-8109170-00   |               | 1   | Трос впускной заслонки                    | Control cable, air intake flap       | Câble de volet d'admission                         | Betätigung Starterklappe           | Tirante de mariposa de entrada                   |
| 16                     | + 11180-8109135-00   |               | 5   | Скоба                                     | Clip                                 | Etrier   | Bügel                              | Grapa  |
| 17                     | + 11180-8109164-00   |               | 1   | Трос заслонки обогрева ног                | Flap control cable, footwell         | Câble de volet de chauffage des pieds              | Fußraum-Heizklappe-Seilzug         | Tirante de mariposa                              |

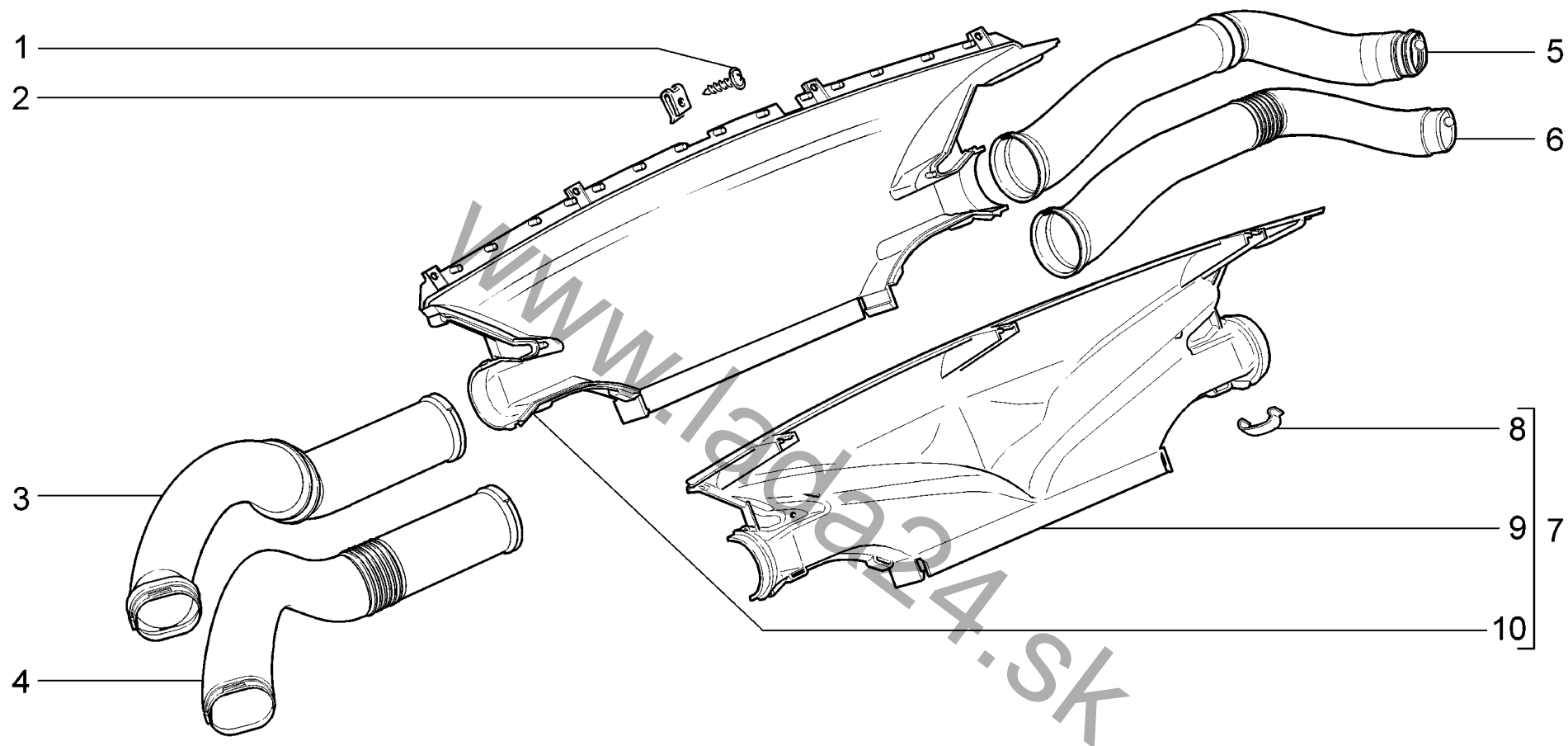

|             |  |                 |                 |
|-------------|--|-----------------|-----------------|
| <b>E120</b> | <b>Воздухопроводы обогрева стёкол</b>                    | <b>11183-30</b> | <b>11184-30</b> |
|             | <b>Air ducts, windscreen heating</b>                     | <b>11183-31</b> | <b>11184-33</b> |
|             | <b>Conduits d'air de dégivrage-désembuage des vitres</b> | <b>11183-33</b> | <b>11184-40</b> |
|             | <b>Luftleitung Scheibenheizung</b>                       | <b>11183-40</b> | <b>11184-43</b> |
|             | <b>Conductos de aire para calefacción de cristales</b>   | <b>11183-41</b> |                 |
|             |  | <b>11183-43</b> |                 |



| п.<br>lt. | № изв.<br>Notif. N. | Дата<br>Not.Data | Номер детали<br>Part N. | Применяемость<br>Application | Кол<br>QTY | <b>RUS</b> Наименование | <b>GB</b> Description        | <b>F</b> Désignation         | <b>D</b> Benennung | <b>E</b> Denominación        |
|-----------|---------------------|------------------|-------------------------|------------------------------|------------|-------------------------|------------------------------|------------------------------|--------------------|------------------------------|
| 1         |                     |                  | + 21140-5325388-00      |                              | 7          | Винт самонарезающий     | Self-tapping screw           | Vis taraudeuse               | Blechschraube      | Tornillo autorroscante       |
| 2         |                     |                  | + 00001-0041897-76      |                              | 7          | Скоба                   | Clip                         | Etrier                       | Bügel              | Grapa                        |
| 3         |                     |                  | + 11180-8108033-00 ~    |                              | 1          | Воздуховод левый        | Air duct, LH                 | Conduit d'air G              | Luftleitung links  | Conducto aire izq.           |
| 4         |                     |                  | + 11180-8108033-01 ~    |                              | 1          | Воздуховод левый        | Air duct, LH                 | Conduit d'air G              | Luftleitung links  | Conducto aire izq.           |
| 5         |                     |                  | + 11180-8108032-00 ~    |                              | 1          | Воздуховод правый       | Air duct, RH                 | Conduit d'air D              | Luftleitung rechts | Conducto aire der.           |
| 6         |                     |                  | + 11180-8108032-01 ~    |                              | 1          | Воздуховод правый       | Air duct, RH                 | Conduit d'air D              | Luftleitung rechts | Conducto aire der.           |
| 7         |                     |                  | + 11180-8102120-00      |                              | 1          | Воздуховод вентиляции   | Air duct, ventilation system | Conduit d'air de ventilation | Luftleitung        | Conducto aire de ventilación |
| 8         |                     |                  | + 21080-8101110-00      |                              | 8          | Скоба                   | Clamp                        | Etrier                       | Klammer            | Grapa                        |
| 9         |                     |                  | + 11180-8102124-00      |                              | 1          | Воздуховод вентиляции   | Air duct, ventilation system | Conduit d'air de ventilation | Luftleitung        | Conducto aire de ventilación |
| 10        |                     |                  | + 11180-8102122-00      |                              | 1          | Воздуховод вентиляции   | Air duct, ventilation system | Conduit d'air de ventilation | Luftleitung        | Conducto aire de ventilación |

www.lada24.sk

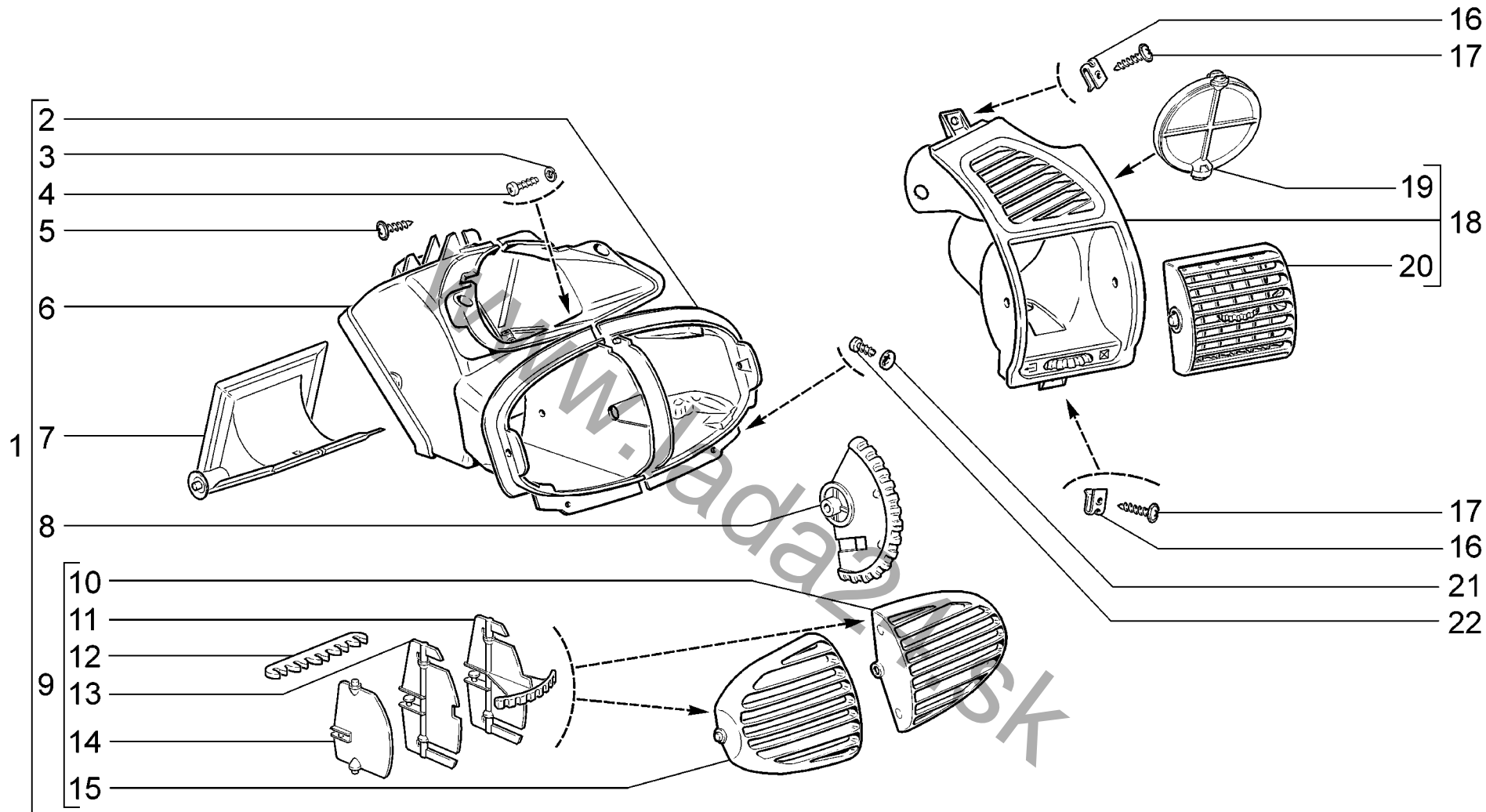

|             |   |                 |                 |
|-------------|---|-----------------|-----------------|
| <b>E130</b> | <b>Сопла вентиляции кузова</b>                  | <b>11183-30</b> | <b>11184-30</b> |
|             | <b>Vents, body ventilation</b>                  | <b>11183-31</b> | <b>11184-33</b> |
|             | <b>Aérateurs de ventilation de l'habitacle</b>  | <b>11183-33</b> | <b>11184-40</b> |
|             | <b>Düsen, Karosseriebelüftung</b>               | <b>11183-40</b> | <b>11184-43</b> |
|             | <b>Aireadores de ventilación del habitáculo</b> | <b>11183-41</b> |                 |
|             |   | <b>11183-43</b> |                 |

| п. № изв. Дата         | Номер детали       | Применяемость | Кол | RUS Наименование                           | GB Description                          | F Désignation                          | D Benennung                        | E Denominación                                |
|------------------------|--------------------|---------------|-----|--|---|--|------------------------------------|---|
| lt. Notif. N. Not.Data | Part N.            | Application   | QTY |  |   |  |                                    |   |
| 1                      | + 11180-8104030-00 |               | 1   | Сопло вентиляции                           | side vent nozzle                        | Aérateur                               | Düse                               | Aireador der.                                 |
| 2                      | + 11180-8104092-00 |               | 1   | Сопло центральное правое                   | Central register, RH                    | Aérateur central D                     | Mitteldüse rechts                  | Aireador central derecho                      |
| 3                      | + 00001-0011953-70 |               | 1   | Шайба 4 пружинная                          | Spring washer 4                         | Rondelle élastique 4                   | Federscheibe 4                     | Arandela 4 elástica                           |
| 4                      | + 00001-0076691-01 |               | 1   | Винт самонарезающий                        | Self-tapping screw                      | Vis taraudeuse                         | Blechschraube                      | Tornillo autorroscante                        |
| 5                      | + 21140-5325378-00 |               | 4   | Винт самонарезающий                        | Self-tapping screw                      | Vis taraudeuse                         | Blechschraube                      | Tornillo autorroscante                        |
| 6                      | + 11180-8104093-00 |               | 1   | Сопло центральное левое                    | Central register, LH                    | Aérateur central G                     | Mitteldüse links                   | Aireador central izquierdo                    |
| 7                      | + 11180-8104050-00 |               | 1   | Заслонка центральная                       | Centre flap                             | Volet central                          | Zentralklappe                      | Compuerta central                             |
| 8                      | + 11180-8104062-00 |               | 1   | Рычаг привода заслонки                     | Flap actuating rod                      | Levier de commande de volet            | Klappenbetätigungshebel            | Palanca de mando de mariposa                  |
| 9                      | + 11180-8104090-00 |               | 1   | Сопло центральное правое                   | Central register, RH                    | Aérateur central D                     | Mitteldüse rechts                  | Aireador central derecho                      |
| 9                      | + 11180-8104091-00 |               | 1   | Сопло центральное левое                    | Central register, LH                    | Aérateur central G                     | Mitteldüse links                   | Aireador central izquierdo                    |
| 10                     | + 11180-8104080-00 |               | 1   | Сопло центральное правое                   | Central register, RH                    | Aérateur central D                     | Mitteldüse rechts                  | Aireador central derecho                      |
| 11                     | 11180-8104134-00   |               | 2   | Лопатка ведущая центрального сопла         | Central vent nozzle master blade        | Volet menant d'aérateur central        | Antriebsschaufel Mitteldüse        | Paleta motriz de la tobera central            |
| 12                     | 11180-8104139-00   |               | 2   | Толкатель лопаток центрального сопла       | Central vent nozzle blades actuator     | Commande des volets d'aérateur central | Schaufelstößel Mitteldüse          | Empujador de paletas de la tobera central     |
| 13                     | 11180-8104138-00   |               | 6   | Лопатка ведомая большая центрального сопла | Central vent nozzle slave blade (big)   | Volet mené d'aérateur central (grand)  | grosse Abtriebsschaufel Mitteldüse | Paleta conducida grande de la tobera central  |
| 14                     | 11180-8104136-00   |               | 2   | Лопатка ведомая малая центрального сопла   | Central vent nozzle slave blade (small) | Volet mené d'aérateur central (petit)  | kleine Abtriebsschaufel Mitteldüse | Paleta conducida pequeña de la tobera central |
| 15                     | + 11180-8104081-00 |               | 1   | Сопло центральное левое                    | Central register, LH                    | Aérateur central G                     | Mitteldüse links                   | Aireador central izquierdo                    |
| 16                     | + 21010-8109137-00 |               | 4   | Гайка пружинная                            | Spring nut                              | Bride à ressort                        | Federmutter                        | Tuerca elástica                               |
| 17                     | + 21140-5325388-00 |               | 4   | Винт самонарезающий                        | Self-tapping screw                      | Vis taraudeuse                         | Blechschraube                      | Tornillo autorroscante                        |
| 18                     | + 11180-8104040-00 |               | 1   | Сопло вентиляции правое                    | RH side vent nozzle                     | Aérateur D                             | Düse, rechts                       | Aireador der.                                 |
| 18                     | + 11180-8104041-00 |               | 1   | Сопло вентиляции левое                     | LH side vent nozzle                     | Aérateur G                             | Düse links                         | Aireador izq.                                 |
| 19                     | + 11180-8104051-00 |               | 2   | Заслонка                                   | Flap                                    | Volet d'air                            | Klappe                             | Compuerta                                     |
| 20                     | + 11180-8104061-00 |               | 2   | Сопло боковое                              | Side vent                               | Buse latérale                          | Seitendüse                         | Aireador lateral                              |
| 21                     | + 00001-0025991-71 |               | 4   | Шайба 5 стопорная                          | Lock washer 5                           | Rondelle d'arrêt 5                     | Sicherungsscheibe 5                | Arandela 5 de fijación                        |
| 22                     | + 00001-0076700-01 |               | 4   | Винт самонарезающий                        | Self-tapping screw                      | Vis taraudeuse                         | Blechschraube                      | Tornillo autorroscante                        |

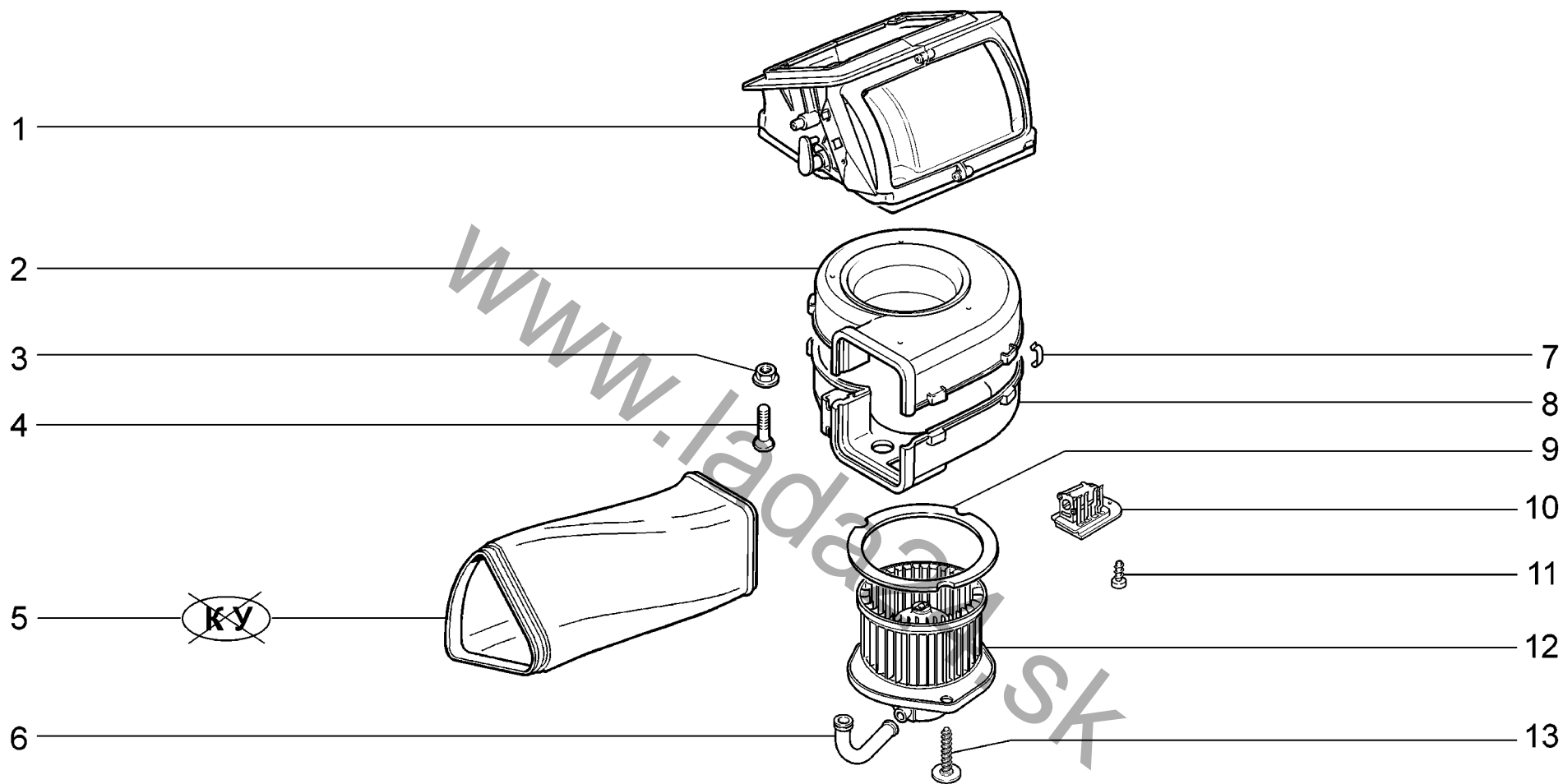

|             |   |                 |                 |
|-------------|---|-----------------|-----------------|
| <b>E140</b> | <b>Вентилятор климатической установки</b> | <b>11183-30</b> | <b>11184-30</b> |
|             | <b>Fan, climate control system</b>        | <b>11183-31</b> | <b>11184-33</b> |
|             | <b>Ventilateur de climatisation</b>       | <b>11183-33</b> | <b>11184-40</b> |
|             | <b>Lüfter Climate control system</b>      | <b>11183-40</b> | <b>11184-43</b> |
|             | <b>Ventilador de la climatización</b>     | <b>11183-41</b> |                 |
|             |   | <b>11183-43</b> |                 |

| п. № изв. Дата         | Номер детали         | Применяемость | Кол | RUS Наименование             | GB Description           | F Désignation                        | D Benennung                 | E Denominación                     |
|------------------------|----------------------|---------------|-----|------------------------------|--------------------------|--------------------------------------|-----------------------------|------------------------------------|
| lt. Notif. N. Not.Data | Part N.              | Application   | QTY |                              |                          |                                      |                             |                                    |
| 1                      | + 11180-8119020-00   |               | 1   | Воздухозаборник в сборе      | Air intake assy          | Prise d'air complet                  | Luftansaugstutzen komplette | Toma aire en conjunto              |
| 2                      | 21230-8118036-00     |               | 1   | Улитка вентилятора верхняя   | Fan volute casing, upper | Boîtier supérieur du ventilateur     | Gebläsespiralgehäuse oben   | Cuerpo del ventilador superior     |
| 3                      | + 00001-0038318-01   |               | 4   | Гайка М5 с зубчатым буртиком | Toothed collar nut M5    | Ecrou M5 à collet denté              | Zahnbundmutter M5           | Tuerca M5 de collar dentado        |
| 4                      | + 00001-0032992-01   |               | 4   | Винт М5х12                   | Screw M5x12              | Vis M5x12                            | Schraube M5x12              | Tornillo M5x12                     |
| 5                      | 11180-8119124-00     |               | 1   | Воздухопровод                | Air duct                 | Manchon d'air                        | Luftleitung                 | Tubería de aire                    |
| 6                      | + 21230-8118096-00   |               | 1   | Патрубок подвода воздуха     | Air inlet pipe           | Tubulure d'amenée d'air              | Luftzuführungsrohr          | Tubuladura de alimentación de aire |
| 7                      | + 21080-8101110-00   |               | 6   | Скоба                        | Clamp                    | Etrier                               | Klammer                     | Grapa                              |
| 8                      | 21230-8118037-00     |               | 1   | Улитка вентилятора нижняя    | Fan volute casing, lower | Boîtier inférieur du ventilateur     | Gebläsespiralgehäuse unten  | Cuerpo del ventilador inferior     |
| 9                      | + 21230-8118097-00   |               | 1   | Уплотнитель вентилятора      | Fan grommet              | Joint de ventilateur                 | Dichtung                    | Empaquetadura del ventilador       |
| 10                     | + 21230-8118022-00 ~ |               | 1   | Резистор электровентилятора  | Resistor, fan            | Résistance de ventilateur électrique | Zusatzwiderstand            | Resistor de ventilador eléctrico   |
| 10                     | + 21230-8118022-01 ~ |               | 1   | Резистор электровентилятора  | Resistor, fan            | Résistance de ventilateur électrique | Zusatzwiderstand            | Resistor de ventilador eléctrico   |
| 11                     | + 00001-0076691-01   |               | 1   | Винт самонарезающий          | Self-tapping screw       | Vis taraudeuse                       | Blechschraube               | Tornillo autorroscante             |
| 12                     | + 11180-8118020-00 ~ |               | 1   | Вентилятор                   | Fan                      | Turbine                              | Kühlgebläse                 | Ventilador                         |
| 12                     | + 11180-8118020-01 ~ |               | 1   | Вентилятор                   | Fan                      | Turbine                              | Kühlgebläse                 | Ventilador                         |
| 12                     | + 11180-8118020-02 ~ |               | 1   | Вентилятор                   | Fan                      | Turbine                              | Kühlgebläse                 | Ventilador                         |
| 13                     | + 21230-6302332-00   |               | 3   | Винт самонарезающий          | Self-tapping screw       | Vis taraudeuse                       | Blechschraube               | Tornillo autorroscante             |

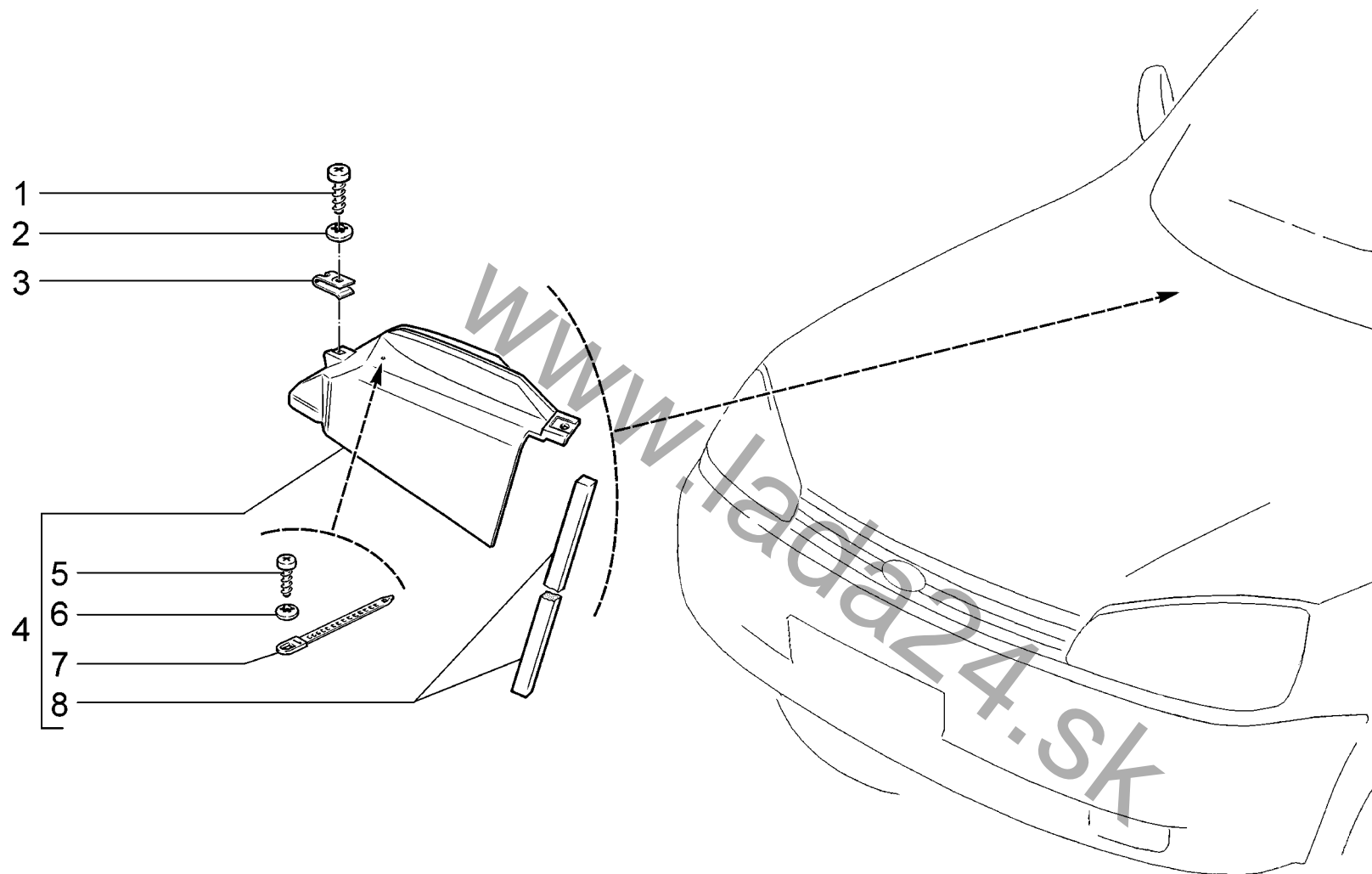

|             |   |                 |                 |
|-------------|---|-----------------|-----------------|
| <b>E150</b> | <b>Щиток водоотражательный</b><br><b>Water baffles</b><br><b>Tôle pare-eau</b><br><b>Wasserabweiser</b><br><b>Tablero hidrófugo</b> | <b>11183-30</b> | <b>11184-30</b> |
|             |   | <b>11183-31</b> | <b>11184-33</b> |
|             |   | <b>11183-33</b> | <b>11184-40</b> |
|             |   | <b>11183-40</b> | <b>11184-43</b> |
|             |   | <b>11183-41</b> |                 |
|             |   | <b>11183-43</b> |                 |

| п.<br>It. | № изв.<br>Notif. N. | Дата<br>Not.Data | Номер детали<br>Part N. | Применяемость<br>Application | Кол<br>QTY | RUS Наименование        | GB Description     | F Désignation      | D Benennung         | E Denominación         |
|-----------|---------------------|------------------|-------------------------|------------------------------|------------|-------------------------|--------------------|--------------------|---------------------|------------------------|
| 1         |                     |                  | + 00001-0076701-01      |                              | 2          | Винт самонарезающий     | Self-tapping screw | Vis taraudeuse     | Blechschraube       | Tornillo autorroscante |
| 2         |                     |                  | + 00001-0025995-71      |                              | 2          | Шайба 6 стопорная       | Lock washer 6      | Rondelle d'arrêt 6 | Sicherungsscheibe 6 | Arandela 6 de fijación |
| 3         |                     |                  | + 21010-8109137-00      |                              | 2          | Гайка пружинная         | Spring nut         | Bride à ressort    | Federmutter         | Tuerca elástica        |
| 4         |                     |                  | + 11180-8119050-00      |                              | 1          | Щиток водоотражательный | Water deflector    | Défecteur d'eau    | Spritzblech         | Panel hidrófugo        |
| 5         |                     |                  | + 00001-0076691-01      |                              | 1          | Винт самонарезающий     | Self-tapping screw | Vis taraudeuse     | Blechschraube       | Tornillo autorroscante |
| 6         |                     |                  | + 00001-0025980-70      |                              | 1          | Шайба 4 стопорная       | Lock washer 4      | Rondelle d'arrêt 4 | Sicherungsscheibe 4 | Arandela 4 de fijación |
| 7         |                     |                  | + 00001-0045676-80      |                              | 1          | Хомут 84,5              | Clip 84.5          | Collier 84,5       | Kabelband 84,5      | Abrazadera 84,5        |
| 8         |                     |                  | + 21110-8101195-10      |                              | 1          | Уплотнитель отопителя   | Grommet            | Joint d'étanchéité | Dichtung            | Empaquetadura          |

www.lada24.sk

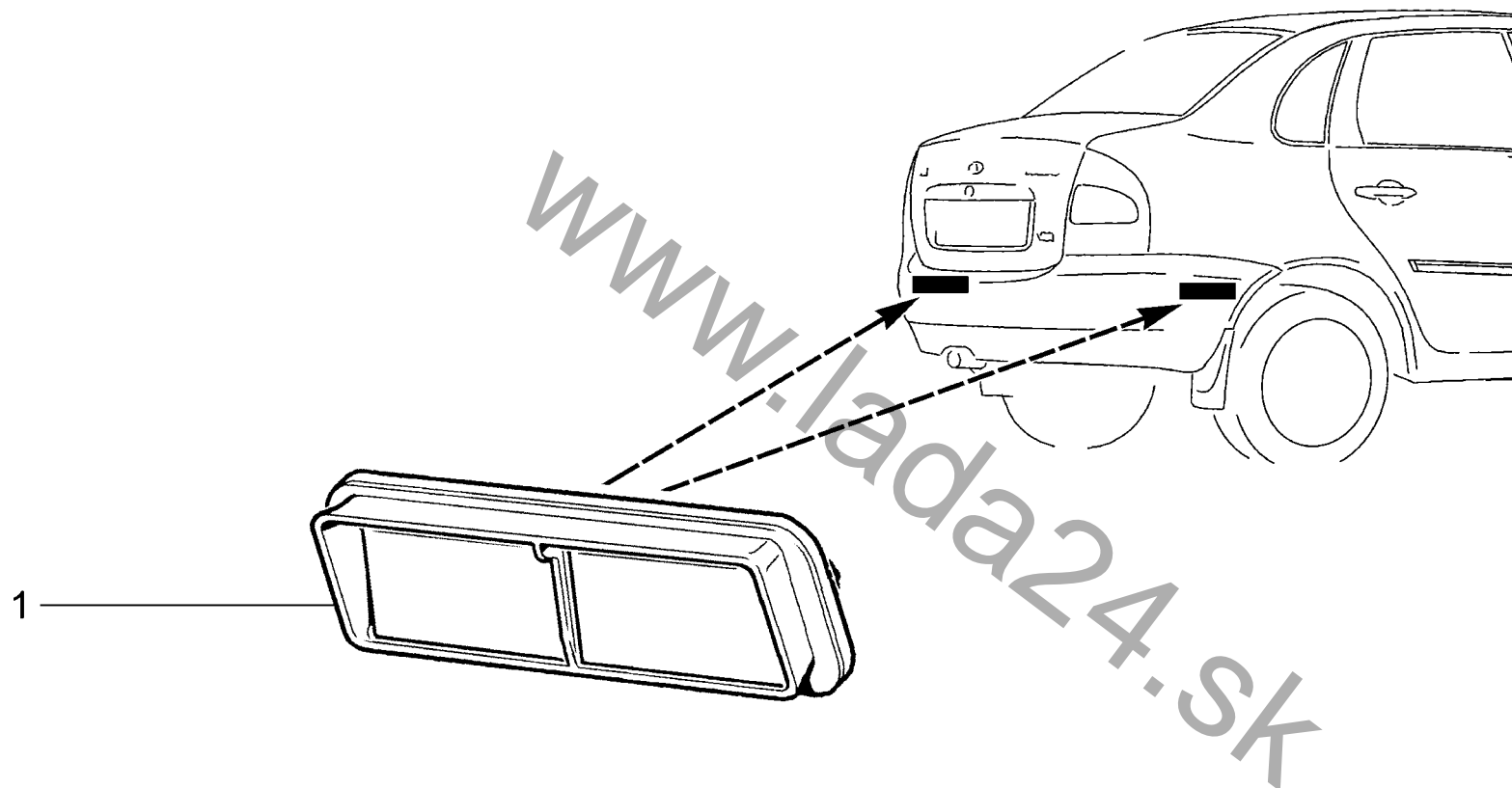

|             |   |          |          |
|-------------|---|----------|----------|
| <b>E160</b> | Дефлекторы вытяжной вентиляции            | 11183-30 | 11184-30 |
|             | Deflectors, exhaust ventilation           | 11183-31 | 11184-33 |
|             | Défecteurs de ventilation par aspiration  | 11183-33 | 11184-40 |
|             | Luftleitbleche, Abluftanlage              | 11183-40 | 11184-43 |
|             | Deflectores de ventilación por aspiración | 11183-41 |          |
|             |   | 11183-43 |          |



| п.<br>It. | № изв.<br>Notif. N. | Дата<br>Not.Data | Номер детали<br>Part N. | Применяемость<br>Application | Кол<br>QTY | <b>RUS</b> Наименование          | <b>GB</b> Description | <b>F</b> Désignation                    | <b>D</b> Benennung | <b>E</b> Denominación |
|-----------|---------------------|------------------|-------------------------|------------------------------|------------|----------------------------------|-----------------------|---|--------------------|-----------------------|
| 1         |                     |                  | + 11180-8104086-00      |                              | 2          | Дефлектор вытяжной<br>вентиляции | Outlet vent grille    | Grille de ventilation par<br>aspiration | Luftverteilerdüse  | Aireador              |

www.lada24.sk

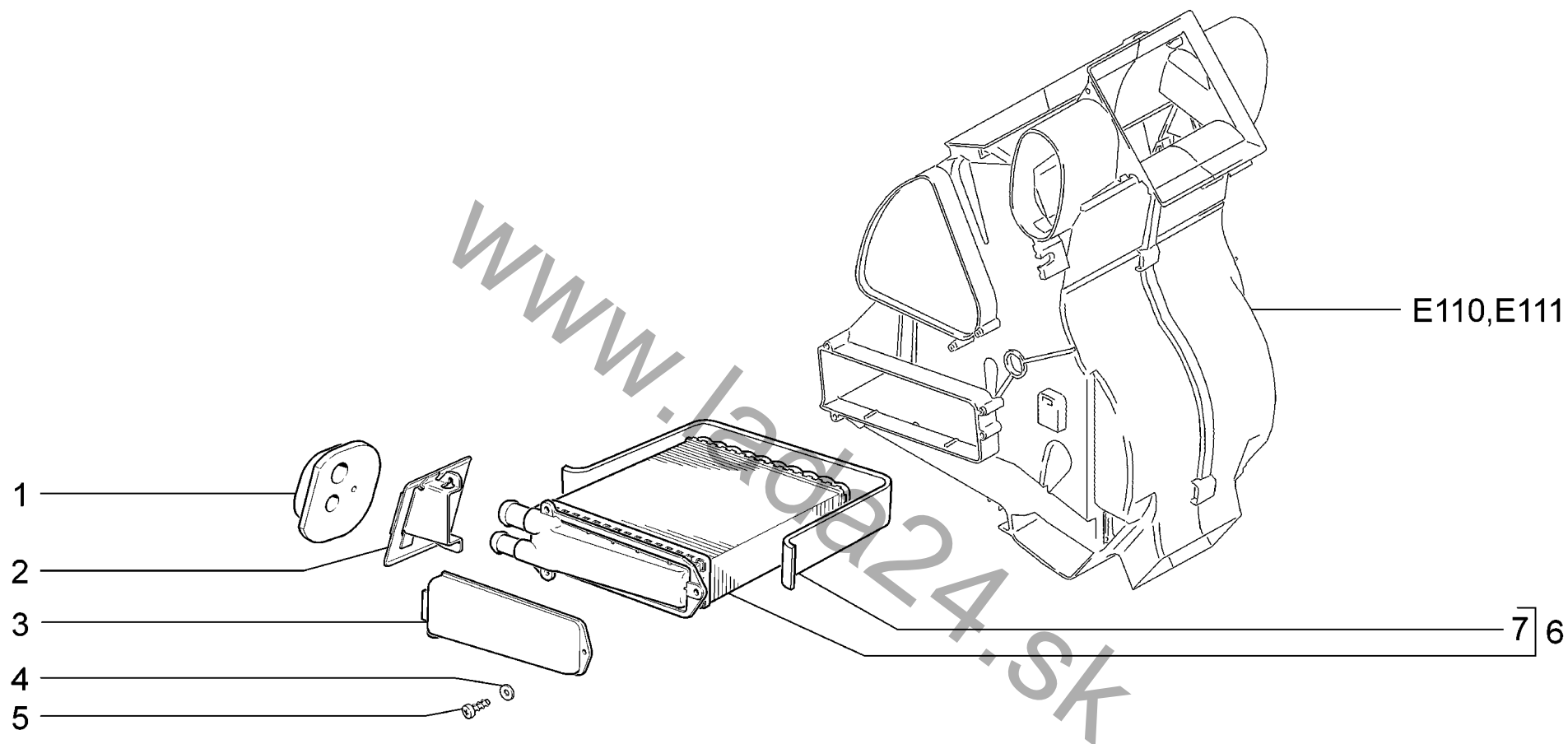

|             |  |          |          |
|-------------|--|----------|----------|
| <b>E170</b> | Радиатор отопителя<br>Heating radiator<br>Radiateur de chauffage<br>Heizungsradiator<br>Radiador de calefactor | 11183-30 | 11184-30 |
|             |  | 11183-31 | 11184-33 |
|             |  | 11183-33 | 11184-40 |
|             |  | 11183-40 | 11184-43 |
|             |  | 11183-41 |          |
|             |  | 11183-43 |          |

| п.<br>It. | № изв.<br>Notif. N. | Дата<br>Not.Data | Номер детали<br>Part N. | Применяемость<br>Application | Кол<br>QTY | <b>RUS</b> Наименование | <b>GB</b> Description | <b>F</b> Désignation              | <b>D</b> Benennung | <b>E</b> Denominación          |
|-----------|---------------------|------------------|-------------------------|------------------------------|------------|-------------------------|-----------------------|-----------------------------------|--------------------|--------------------------------|
| 1         |                     |                  | 11180-8101214-00        |                              | 1          | Уплотнитель труб        | Grommet               | Joint d'étanchéité des tubes      | Dichtung f. Rohre  | Goma de tubos                  |
| 2         |                     |                  | 11180-8101230-00        |                              | 1          | Каркас                  | Frame                 | Carcasse                          | Rahmen             | Carcasa                        |
| 3         |                     |                  | 11180-8101026-00        |                              | 1          | Крышка кожуха отопителя | Cover cover           | Couvercle de boîtier de chauffage | Abdeckungsdeckel   | Tapa de cubierta de calefactor |
| 4         |                     |                  | + 00001-0005193-01      |                              | 3          | Шайба 5                 | Washer 5              | Rondelle 5                        | Scheibe 5          | Arandela 5                     |
| 5         |                     |                  | + 00001-0076701-01      |                              | 3          | Винт самонарезающий     | Self-tapping screw    | Vis taraudeuse                    | Blechschraube      | Tornillo autorroscante         |
| 6         |                     |                  | + 11180-8101050-00      |                              | 1          | Радиатор отопителя      | Heater radiator       | Radiateur de chauffage            | Heizungsradiator   | Radiador del calefactor        |
| 7         |                     |                  | + 21230-8101074-00      |                              | 1          | Прокладка радиатора     | Gasket, radiator      | Joint de radiateur                | Kühlerdichtung     | Junta de radiador              |

www.lada24.sk

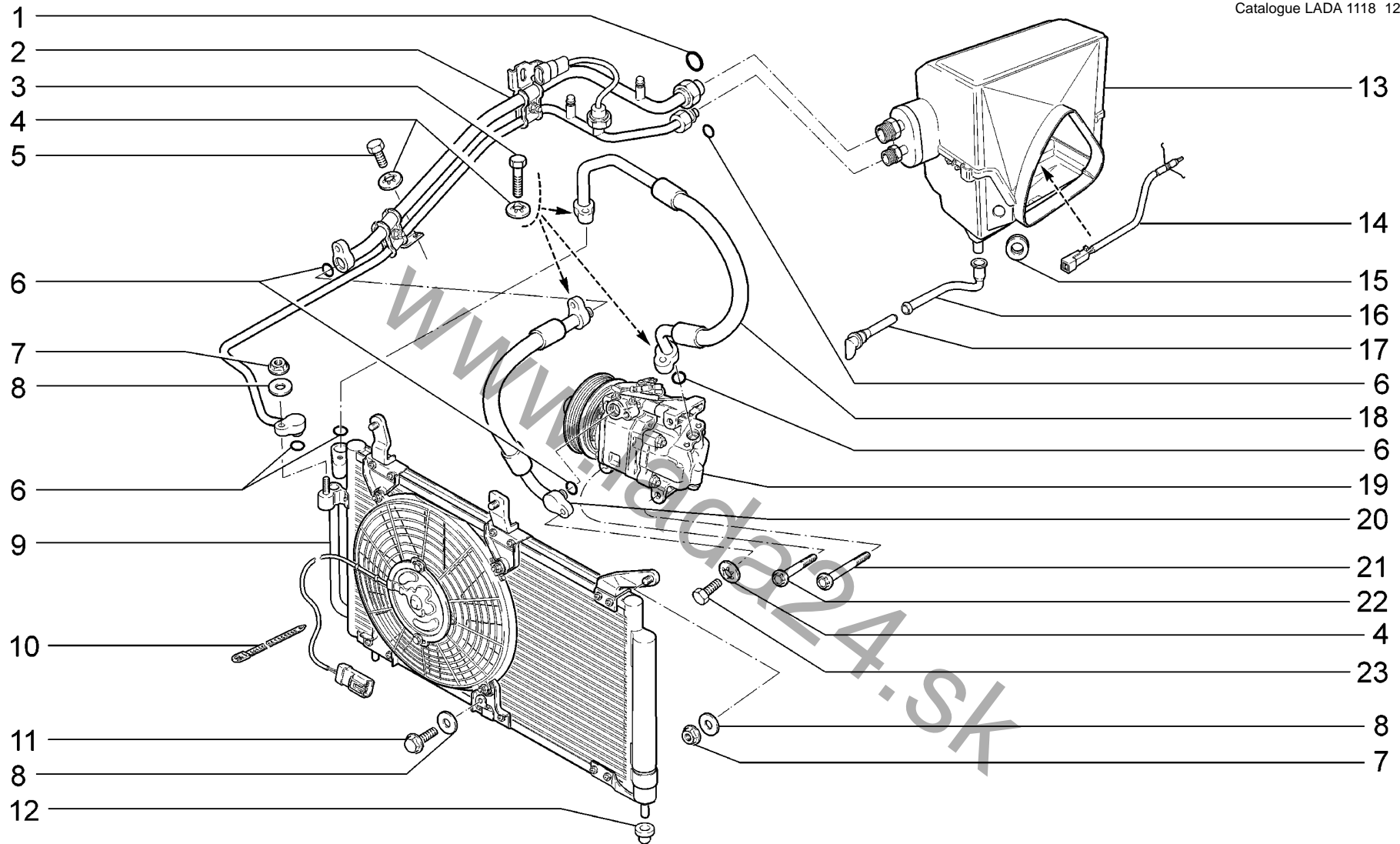

|             |                                  |                 |                 |
|-------------|----------------------------------|-----------------|-----------------|
| <b>E181</b> | <b>Система кондиционирования</b> | <b>11183-30</b> | <b>11184-30</b> |
|             | <b>Conditioning system</b>       | <b>11183-33</b> | <b>11184-33</b> |
|             | <b>Conditionnement d'air</b>     |                 | <b>11184-40</b> |
|             | <b>Klimaanlage</b>               |                 | <b>11184-43</b> |
|             | <b>Sistema de climatización</b>  |                 |                 |

| п. лт. | № изв. Notif. N. | Дата Not.Data | Номер детали Part N. | Применяемость Application | Кол. QTY | RUS Наименование                    | GB Description                  | F Désignation                              | D Benennung                                   | E Denominación                           |
|--------|------------------|---------------|----------------------|---------------------------|----------|-------------------------------------|---------------------------------|--|---|--|
| 1      |                  |               | + 21700-8120256-00   |                           | 1        | Кольцо уплотнительное d=13,5        | Sealing ring d=13,3             | Bague d'étanchéité d=13,3                  | Dichtring d=13,3                              | Anillo de empaquetadura d=13,3           |
| 2      |                  |               | + 11180-8120100-10   |                           | 1        | Блок трубопроводов в сборе          | Pipes assembly                  | Ensemble des tubulures                     | Rohrleitungssatz                              | Bloque de tuberías                       |
| 3      |                  |               | + 00001-0009028-21   |                           | 3        | Болт М6х30                          | Bolt M6x30                      | Boulon M6x30                               | Schraube M6x30                                | Tornillo M6x30                           |
| 4      |                  |               | + 00001-0025982-71   |                           | 5        | Шайба 6 стопорная                   | Lock washer 6                   | Rondelle d'arrêt 6                         | Sicherungsscheibe 6                           | Arandela 6 de fijación                   |
| 5      |                  |               | + 00001-0009020-21   |                           | 1        | Болт М6х12                          | Bolt M6x12                      | Boulon M6x12                               | Schraube M6x12                                | Tornillo M6x12                           |
| 6      |                  |               | + 21700-8120228-00   |                           | 6        | Кольцо уплотнительное d=7,5         | Sealing ring d=7,5              | Bague d'étanchéité d=7,5                   | Dichtring d=7,5                               | Anillo de empaquetadura d=7,5            |
| 7      |                  |               | + 00001-0038321-01   |                           | 4        | Гайка М6 с зубчатым буртиком        | Toothed collar nut M6           | Ecrou M6 à collet denté                    | Zahnbundmutter M6                             | Tuerca M6 de collar dentado              |
| 8      |                  |               | + 00001-0026444-01   |                           | 5        | Шайба 6                             | Washer 6                        | Rondelle 6                                 | Scheibe 6                                     | Arandela 6                               |
| 9      |                  |               | + 11180-8112010-10   |                           | 1        | Конденсатор с ресивером в сборе     | Condenser and receiver assembly | Condensateur avec le récipient             | Kondensator mit Flüssigkeitsbehälter komplett | Condensador con receptor en conjunto     |
| 10     |                  |               | + 00001-0045677-80   |                           | 1        | Хомут 126,5                         | Clip 126.5                      | Collier 126,5                              | Kabelband 126,5                               | Abrazadera 126,5                         |
| 11     |                  |               | + 00001-0038360-21   |                           | 1        | Болт М6х12 с зубчатым буртиком      | Toothed collar bolt M6x12       | Boulon M6x12 à collet denté                | Zahnbundschraube M6x12                        | Tornillo M6x12 de collar dentado         |
| 12     |                  |               | + 11180-8112042-01   |                           | 2        | Опора конденсатора                  | Condenser mount                 | Appui du condenseur                        | Kondensatorlagerung                           | Apoyo del condensador                    |
| 13     |                  |               | + 11180-8116010-10   |                           | 1        | Блок испарителя в сборе             | Evaporator block assy           | Evaporateur complet                        | Verdampfer komplett                           | Conjunto del bloque del evaporador       |
| 14     |                  |               | + 11186-8121030-00   |                           | 1        | Датчик испарителя                   | Sensor, evaporator unit         | Capteur de vaporisateur                    | Verdampfergeber                               | Transmisor de vaporizador                |
| 15     |                  |               | 11180-8116082-00     |                           | 1        | Уплотнитель блока испарителя        | Evaporator block seal           | Joint d'étanchéité de l'évaporateur        | Verdampferdichtung                            | Junta del bloque del evaporador          |
| 16     |                  |               | + 11180-8116162-00   |                           | 1        | Шланг испарителя отводящий          | Hose evaporator diverting       | Tuyau de retour de l'évaporateur           | Verdampferableitschlauch                      | Manguera de derivación del evaporador    |
| 17     |                  |               | + 11180-8116128-00   |                           | 1        | Штуцер отвода конденсата            | Condensation drainage nipple    | Raccord d'évacuation du condensat          | Kondensatableitung                            | Racor de derivación del condensato       |
| 18     |                  |               | + 11180-8120310-00   |                           | 1        | Трубопровод компрессора нагнетающий | Compressor pipe forcing         | Canalisation de refoulement du compresseur | Kompressordruckleitung                        | Tubería del compresor de presión         |
| 19     |                  |               | + 11180-8111012-10   |                           | 1        | Компрессор с муфтой                 | Compressor with sleeve          | Compresseur avec manchon                   | Kompressor mit Kupplung                       | Compresor con acoplamiento               |
| 20     |                  |               | + 11180-8120300-00   |                           | 1        | Трубопровод компрессора всасывающий | Compressor pipe suction         | Canalisation d'aspiration du compresseur   | Kompressor-Saugrohr                           | Tubería del compresor de aspiración      |
| 21     |                  |               | + 11180-8111510-00   |                           | 3        | Болт крепления компрессора М8х95    | Compressor bolt M8x75           | Boulon de fixation du compresseur M8x95    | Befestigungsschraube Kompressor M8x95         | Tornillo de fijación del compresor M8x95 |
| 22     |                  |               | + 11180-8111511-00   |                           | 1        | Болт крепления компрессора М8х75    | Compressor bolt M8x75           | Boulon de fixation du compresseur M8x75    | Befestigungsschraube Kompressor M8x75         | Tornillo de fijación del compresor M8x75 |
| 23     |                  |               | + 00001-0009030-21   |                           | 1        | Болт М6х35                          | Bolt M6x35                      | Boulon M6x35                               | Schraube M6x35                                | Tornillo M6x35                           |

E181

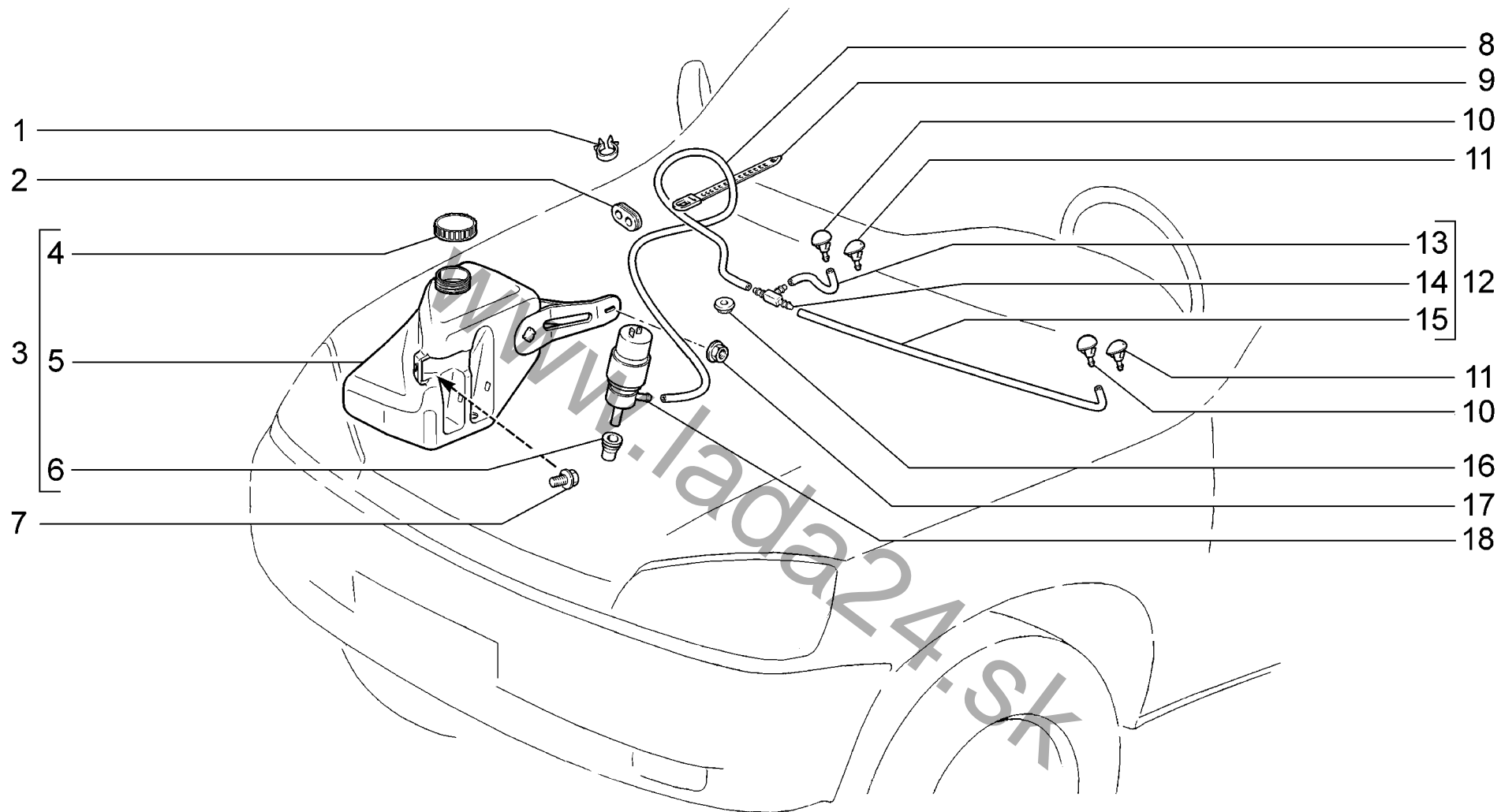

|             |  |               |               |
|-------------|--|---------------|---------------|
| <b>E200</b> | <p>Омыватель ветрового стекла<br/>                 Windscreen washer<br/>                 Lave-glace du pare-brise<br/>                 Wäscher, Windschutzscheibe<br/>                 Lavaparabrisas</p> | 11183-30 (01) | 11184-30 (01) |
|             |  | 11183-31 (01) | 11184-33 (01) |
|             |  | 11183-33 (01) | 11184-40 (02) |
|             |  | 11183-40 (01) | 11184-43 (02) |
|             |  | 11183-41 (01) |               |
|             |  | 11183-43 (01) |               |

| п. № изв. Дата         | Номер детали         | Применяемость            | Кол | RUS Наименование               | GB Description            | F Désignation               | D Benennung                              | E Denominación                     |
|------------------------|----------------------|--------------------------|-----|--------------------------------|---------------------------|-----------------------------|--|------------------------------------|
| lt. Notif. N. Not.Data | Part N.              | Application              | QTY |                                |                           |                             |  |                                    |
| 1                      | + 00001-0045696-80   |                          | 1   | Скоба 12                       | Clamp 12                  | Etrier 12                   | Kabelschelle 12                          | Grapa 12                           |
| 2                      | 21010-1104089-00     |                          | 1   | Уплотнитель                    | Grommet                   | Joint d'étanchéité          | Dichtung                                 | Empaquetadura                      |
| 3                      | + 11180-5208102-00   |                          | 1   | Бачок омывателя                | Washer fluid container    | Réservoir de lave-glace     | Waschbehälter                            | Depósito de lavaparabrisas         |
| 4                      | + 21080-5208422-10   |                          | 1   | Крышка бачка                   | Cap                       | Couvercle de réservoir      | Deckel                                   | Tapa de depósito                   |
| 5                      | + 11180-5208104-00   |                          | 1   | Бачок омывателя                | Washer fluid container    | Réservoir de lave-glace     | Waschbehälter                            | Depósito de lavaparabrisas         |
| 6                      | + 21100-5208458-00   |                          | 1   | Уплотнитель                    | Grommet                   | Joint d'étanchéité          | Dichtung                                 | Empaquetadura                      |
| 7                      | + 00001-0038364-21   |                          | 1   | Болт М6х16 с зубчатым буртиком | Toothed collar bolt M6x16 | Boulon M6x16 à collet denté | Zahnbundschraube M6x16                   | Tornillo M6x16 de collar dentado   |
| 8                      | + 11180-5208095-00   |                          | 1   | Шланг                          | Hose                      | Tuyau                       | Schlauch                                 | Manguera                           |
| 9                      | + 00001-0045676-80   |                          | 1   | Хомут 84,5                     | Clip 84.5                 | Collier 84,5                | Kabelband 84,5                           | Abrazadera 84,5                    |
| 10                     | + 21080-5208060-00   | (01)(02-10)              | 2   | Жиклер омывателя               | Washer jet                | Gicleur de lave-glace       | Spritzdüse                               | Surtidor del lavador               |
| 11                     | + 21230-5208060-00 ~ | (02-110,114,115)<br>(03) | 2   | Жиклер омывателя               | Washer jet                | Gicleur de lave-glace       | Spritzdüse                               | Surtidor                           |
| 11                     | + 21230-5208060-01 ~ | (02-110,114,115)<br>(03) | 2   | Жиклер омывателя               | Washer jet                | Gicleur de lave-glace       | Spritzdüse                               | Surtidor                           |
| 12                     | + 11180-5208090-00   |                          | 1   | Шланги стеклоомывателя в сборе | Washer hoses assy         | Conduite de lave-glace      | Schlauchleitungen<br>Scheibenwaschanlage | Tubería de lavacrystal en conjunto |
| 13                     | + 11180-5208098-00   |                          | 1   | Трубка правая                  | Pipe, RH                  | Tube D                      | Rohr rechts                              | Tubo der.                          |
| 14                     | + 21050-1127036-00   |                          | 1   | Тройник                        | T-piece                   | Raccord en T                | T-Stück                                  | Racor en T                         |
| 15                     | + 11180-5208097-00   |                          | 1   | Трубка левая                   | Pipe, LH                  | Tube G                      | Rohr links                               | Tubo izq.                          |
| 16                     | + 11180-5208124-00   |                          | 1   | Уплотнитель                    | Seal                      | Joint d'étanchéité          | Dichtring                                | Empaquetadura                      |
| 17                     | + 00001-0038321-01   |                          | 1   | Гайка М6 с зубчатым буртиком   | Toothed collar nut M6     | Ecrou M6 à collet denté     | Zahnbundmutter M6                        | Tuerca M6 de collar dentado        |
| 18                     | + 21100-5208009-00 ~ |                          | 1   | Насос омывателя                | Washer pump               | Pompe de lave-glace         | Pumpe f. Waschbehälter                   | Bomba del lavador                  |
| 18                     | + 21100-5208009-05 ~ |                          | 1   | Насос омывателя                | Washer pump               | Pompe de lave-glace         | Pumpe f. Waschbehälter                   | Bomba del lavador                  |
| 18                     | + 21100-5208009-07 ~ |                          | 1   | Насос омывателя                | Washer pump               | Pompe de lave-glace         | Pumpe f. Waschbehälter                   | Bomba del lavador                  |
| 18                     | + 21100-5208009-10 ~ |                          | 1   | Насос омывателя                | Washer pump               | Pompe de lave-glace         | Pumpe f. Waschbehälter                   | Bomba del lavador                  |
| 18                     | + 21100-5208009-11 ~ |                          | 1   | Насос омывателя                | Washer pump               | Pompe de lave-glace         | Pumpe f. Waschbehälter                   | Bomba del lavador                  |

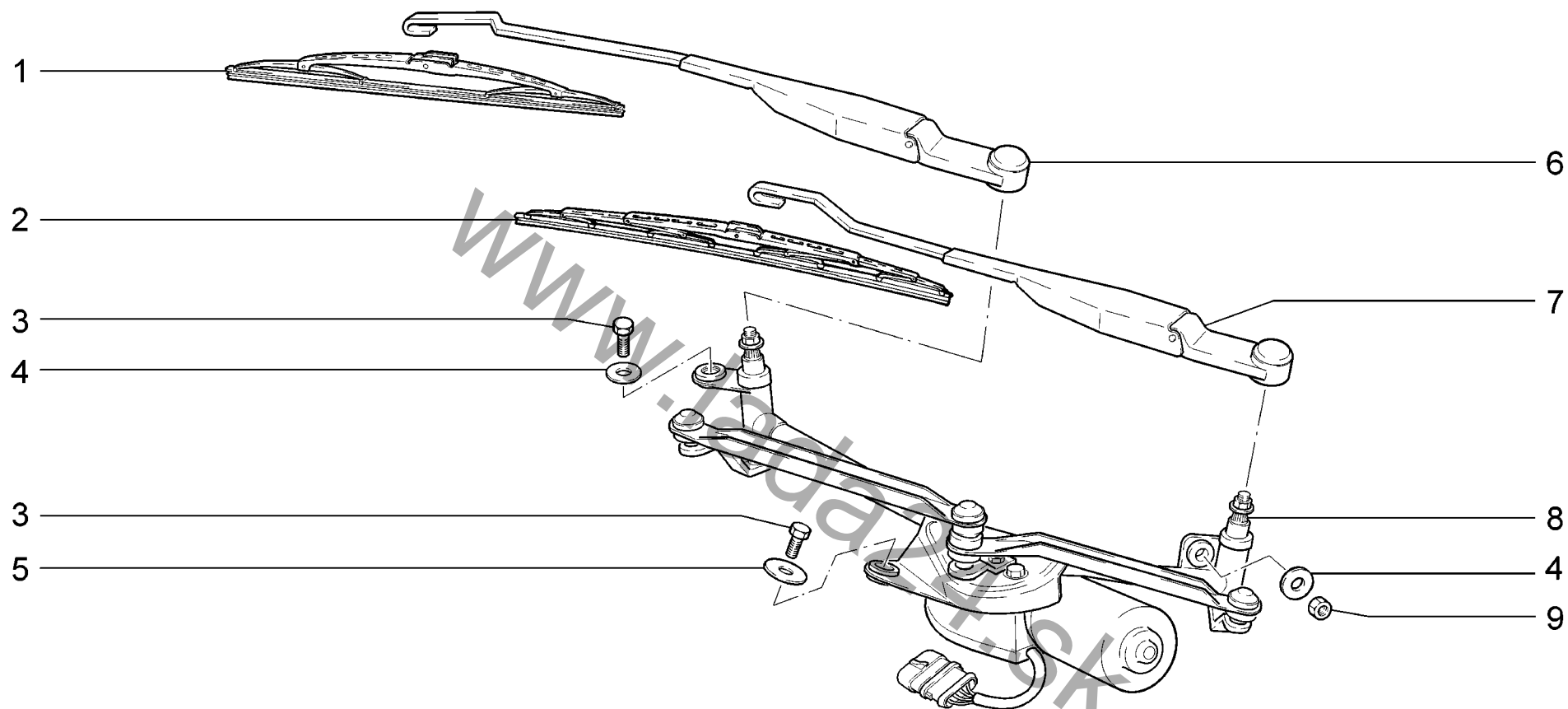

|             |                           |          |          |
|-------------|---------------------------|----------|----------|
| <b>E300</b> | Стеклоочиститель передний | 11183-30 | 11184-30 |
|             | Front wiper               | 11183-31 | 11184-33 |
|             | Essuie-glace avant        | 11183-33 | 11184-40 |
|             | Frontscheibenwischer      | 11183-40 | 11184-43 |
|             | Limpiaparabrisas          | 11183-41 |          |
|             |                           | 11183-43 |          |



| п.<br>It. | № изв.<br>Notif. N. | Дата<br>Not.Data | Номер детали<br>Part N. | Применяемость<br>Application | Кол<br>QTY | RUS Наименование              | GB Description | F Désignation        | D Benennung              | E Denominación              |
|-----------|---------------------|------------------|-------------------------|------------------------------|------------|-------------------------------|----------------|----------------------|--------------------------|-----------------------------|
| 1         |                     |                  | + 11180-5205072-00 ~    |                              | 1          | Щетка стеклоочистителя        | Wiper blade    | Balai d'essuie-glace | Wischerblatt             | Escobilla                   |
| 1         |                     |                  | + 11180-5205072-01 ~    |                              | 1          | Щетка стеклоочистителя        | Wiper blade    | Balai d'essuie-glace | Wischerblatt             | Escobilla                   |
| 2         |                     |                  | + 11180-5205070-00 ~    |                              | 1          | Щетка стеклоочистителя        | Wiper blade    | Balai d'essuie-glace | Wischerblatt             | Escobilla                   |
| 2         |                     |                  | + 11180-5205070-01 ~    |                              | 1          | Щетка стеклоочистителя        | Wiper blade    | Balai d'essuie-glace | Wischerblatt             | Escobilla                   |
| 3         |                     |                  | + 00001-0009024-21      |                              | 2          | Болт М6х20                    | Bolt M6x20     | Boulon M6x20         | Schraube M6x20           | Tornillo M6x20              |
| 4         |                     |                  | + 00001-0026437-01      |                              | 2          | Шайба 6                       | Washer 6       | Rondelle 6           | Scheibe 6                | Arandela 6                  |
| 5         |                     |                  | + 00001-0026406-01      |                              | 1          | Шайба 6                       | Washer 6       | Rondelle 6           | Scheibe 6                | Arandela 6                  |
| 6         |                     |                  | + 11180-5205066-00 ~    |                              | 1          | Рычаг стеклоочистителя правый | Wiper arm, RH  | Bras d'essui-glace D | Wischerarm, rechts       | Palanca de limpialunas der. |
| 6         |                     |                  | + 11180-5205066-01 ~    |                              | 1          | Рычаг стеклоочистителя правый | Wiper arm, RH  | Bras d'essui-glace D | Wischerarm, rechts       | Palanca de limpialunas der. |
| 7         |                     |                  | + 11180-5205065-00 ~    |                              | 1          | Рычаг стеклоочистителя левый  | Wiper arm LH   | Bras d'essui-glace G | Wischerarm links         | Palanca de limpialunas izq. |
| 7         |                     |                  | + 11180-5205065-01 ~    |                              | 1          | Рычаг стеклоочистителя левый  | Wiper arm LH   | Bras d'essui-glace G | Wischerarm links         | Palanca de limpialunas izq. |
| 8         |                     |                  | + 11180-5205015-00 ~    |                              | 1          | Стеклоочиститель в сборе      | Wiper assy     | Essuie-glace complet | Scheibenwischer komplett | Limpialunas en conjunto     |
| 8         |                     |                  | + 11180-5205015-01 ~    |                              | 1          | Стеклоочиститель в сборе      | Wiper assy     | Essuie-glace complet | Scheibenwischer komplett | Limpialunas en conjunto     |
| 9         |                     |                  | + 00001-0058962-11      |                              | 1          | Гайка М6                      | Nut M6         | Ecrou M6             | Mutter M6                | Tuerca M6                   |

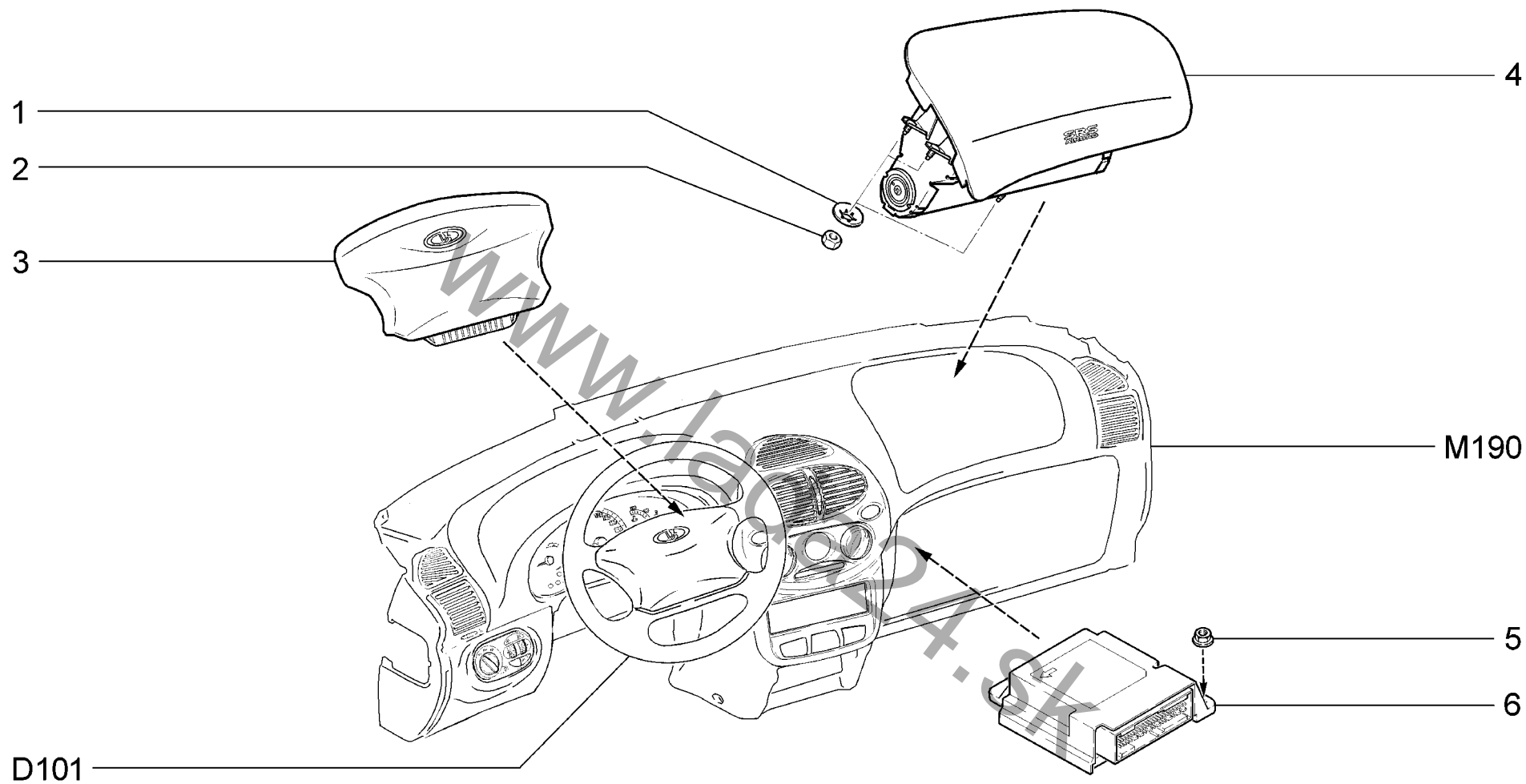

|             |   |          |                      |
|-------------|---|----------|----------------------|
| <b>E400</b> | Надувные подушки безопасности<br>Inflatable air bags<br>Coussins d'air gonflables (airbags)<br>Airbags<br>Airbags | 11183-33 | 11184-33             |
|             |   | 11183-43 | 11184-40<br>11184-43 |

| п.<br>It. | № изв.<br>Notif. N. | Дата<br>Not.Data | Номер детали<br>Part N. | Применяемость<br>Application | Кол<br>QTY | <b>RUS</b> Наименование                | <b>GB</b> Description  | <b>F</b> Désignation         | <b>D</b> Benennung       | <b>E</b> Denominación       |
|-----------|---------------------|------------------|-------------------------|------------------------------|------------|--|------------------------|------------------------------|--------------------------|-----------------------------|
| 1         |                     |                  | + 00001-0025981-71      |                              | 5          | Шайба 5 стопорная                      | Lock washer 5          | Rondelle d'arrêt 5           | Sicherungsscheibe 5      | Arandela 5 de fijación      |
| 2         |                     |                  | + 00001-0058964-11      |                              | 5          | Гайка М5                               | Nut M5                 | Ecrou M5                     | Mutter M5                | Tuerca M5                   |
| 3         |                     |                  | + 21720-8232010-00      |                              | 1          | Модуль газогенераторный                | Gas module             | Module de gazogène           | Gaserzeuger-Modul        | Módulo de generador de gas  |
| 4         |                     |                  | + 11180-8233020-00      |                              | 1          | Модуль надувной подушки                | Air bag module         | Module de airbag             | Air-Bag-Modul            | Módulo de airbag            |
| 5         |                     |                  | + 00001-0038321-01      |                              | 3          | Гайка М6 с зубчатым буртиком           | Toothed collar nut M6  | Ecrou M6 à collet denté      | Zahnbundmutter M6        | Tuerca M6 de collar dentado |
| 6         |                     |                  | + 11180-3824010-00      |                              | 1          | Блок управления подушками безопасности | Air-bag control module | Bloc de commande des airbags | Steuergerät für AIR-bags | Unidad de control de airbag |

www.lada24.sk

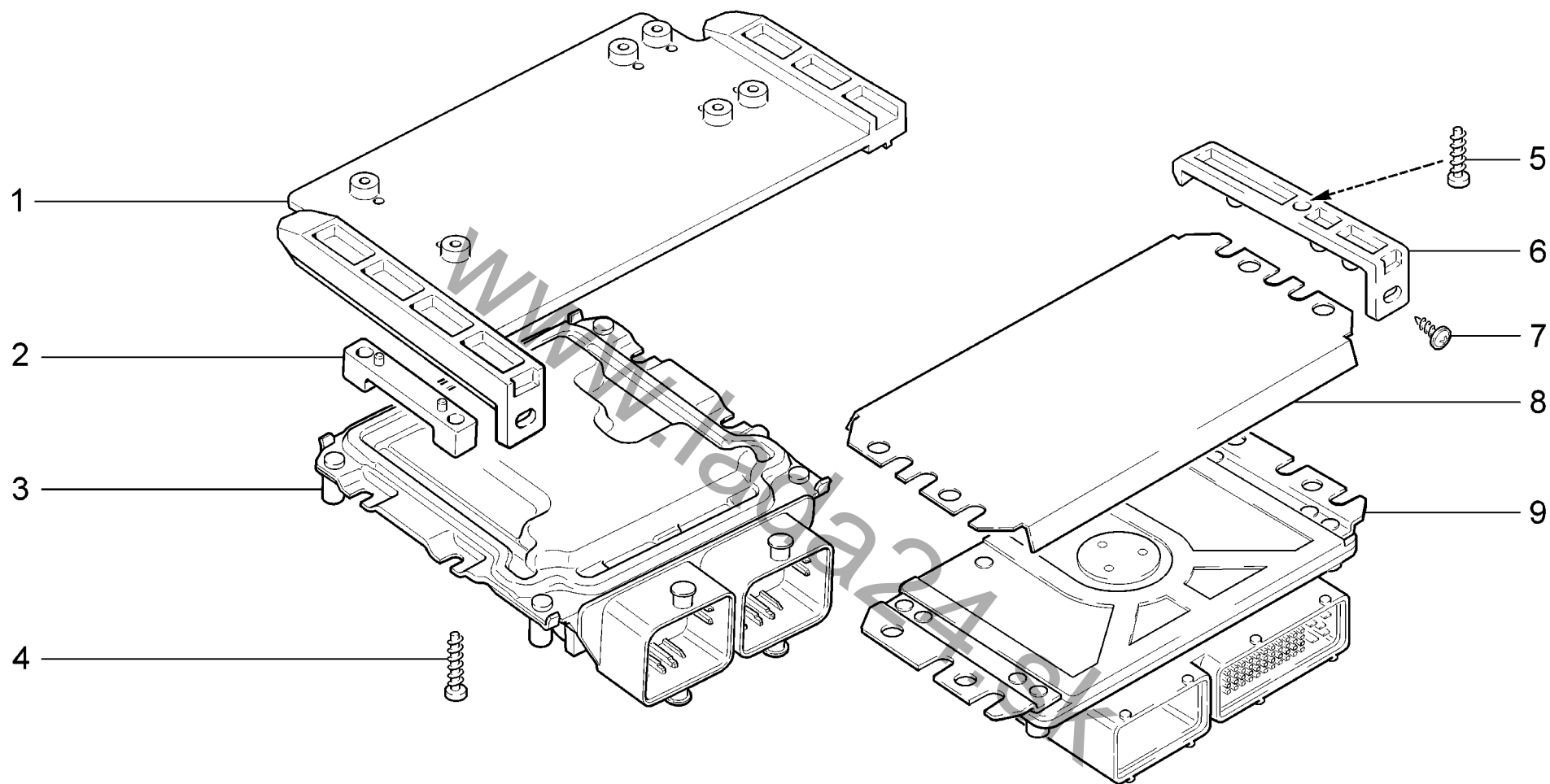

|             |   |                      |                      |
|-------------|---|----------------------|----------------------|
| <b>K100</b> | <b>Контроллер системы управления двигателем</b>           | <b>11183-30 (01)</b> | <b>11184-30 (02)</b> |
|             | <b>Electronic control module,engine management system</b> | <b>11183-31 (01)</b> | <b>11184-33 (02)</b> |
|             | <b>Calculateur du système de gestion du moteur</b>        | <b>11183-33 (01)</b> | <b>11184-40 (02)</b> |
|             | <b>Motor-Steuergerät</b>                                  | <b>11183-40 (01)</b> | <b>11184-43 (02)</b> |
|             | <b>Controller del sistema de mando motor</b>              | <b>11183-41 (01)</b> |                      |
|             |   | <b>11183-43 (01)</b> |                      |

| п. № изв. Дата         | Номер детали         | Применяемость   | Кол | RUS Наименование    | GB Description                   | F Désignation                  | D Benennung        | E Denominación         |
|------------------------|----------------------|-----------------|-----|---------------------|----------------------------------|--------------------------------|--------------------|------------------------|
| lt. Notif. N. Not.Data | Part N.              | Application     | QTY |                     |                                  |                                |                    |                        |
| 1                      | + 11174-1411066-00   | (02 - E-газ)    | 1   | Кронштейн           | Bracket                          | Support                        | Träger             | Soporte                |
| 2                      | + 21703-1411078-00   | (02 - E-газ)    | 2   | Фиксатор            | Retaining clip                   | Circlip                        | Arretierung        | Fijador                |
| 3                      | + 11194-1411020-20   | (02 - E-газ)    | 1   | Контроллер ф.       | Electronic control module        | Calculateur d'injection        | Steuergerät        | Ordenador              |
| 4                      | + 00001-0076701-01   | (02 - E-газ)    | 4   | Винт самонарезающий | Self-tapping screw               | Vis taraudeuse                 | Blechschrabe       | Tornillo autorroscante |
| 5                      | + 00001-0076710-01   |                 | 2   | Винт самонарезающий | Self-tapping screw               | Vis taraudeuse                 | Blechschrabe       | Tornillo autorroscante |
| 6                      | + 11187-1411078-00   |                 | 2   | Фиксатор            | Retaining clip                   | Circlip                        | Arretierung        | Fijador                |
| 7                      | + 21140-5325388-00   |                 | 1   | Винт самонарезающий | Self-tapping screw               | Vis taraudeuse                 | Blechschrabe       | Tornillo autorroscante |
| 8                      | + 11183-1411096-00   |                 | 1   | Экран защитный      | Protective shield                | Tôle de protection             | Schutzschirm       | Pantalla de protección |
| 9                      | + 11183-1411020-51 ~ | (01 - E-газ)    | 1   | Контроллер ф.       | Electronic control module        | Calculateur d'injection        | Steuergerät        | Ordenador              |
| 9                      | + 11183-1411020-52 ~ | (01 - E-газ)    | 1   | Контроллер ф.       | Electronic control module        | Calculateur d'injection        | Steuergerät        | Ordenador              |
| 9                      | + 11194-1411020-01 ~ | (02 - E-3)      | 1   | Контроллер ф.       | Electronic control module        | Calculateur d'injection        | Steuergerät        | Ordenador              |
| 9                      | + 11194-1411020-02 ~ | (02 - E-3)      | 1   | Контроллер ф.       | Electronic control module        | Calculateur d'injection        | Steuergerät        | Ordenador              |
| 9                      | + 11194-1411020-10   | (02 - E-3, E-4) | 1   | Контроллер          | Electronic control module        | Calculateur d'injection        | Steuergerät        | Ordenador              |
| 9                      | + 21114-1411020-00 ~ | (01 - E-3)      | 1   | Контроллер M7.9.7   | Electronic control module M7.9.7 | Calculateur d'injection M7.9.7 | Steuergerät M7.9.7 | Ordenador M7.9.7       |
| 9                      | + 21114-1411020-41 ~ | (01 - E-3)      | 1   | Контроллер          | Electronic control module        | Calculateur d'injection        | Steuergerät        | Ordenador              |
| 9                      | + 21114-1411020-42 ~ | (01 - E-3)      | 1   | Контроллер          | Electronic control module        | Calculateur d'injection        | Steuergerät        | Ordenador              |

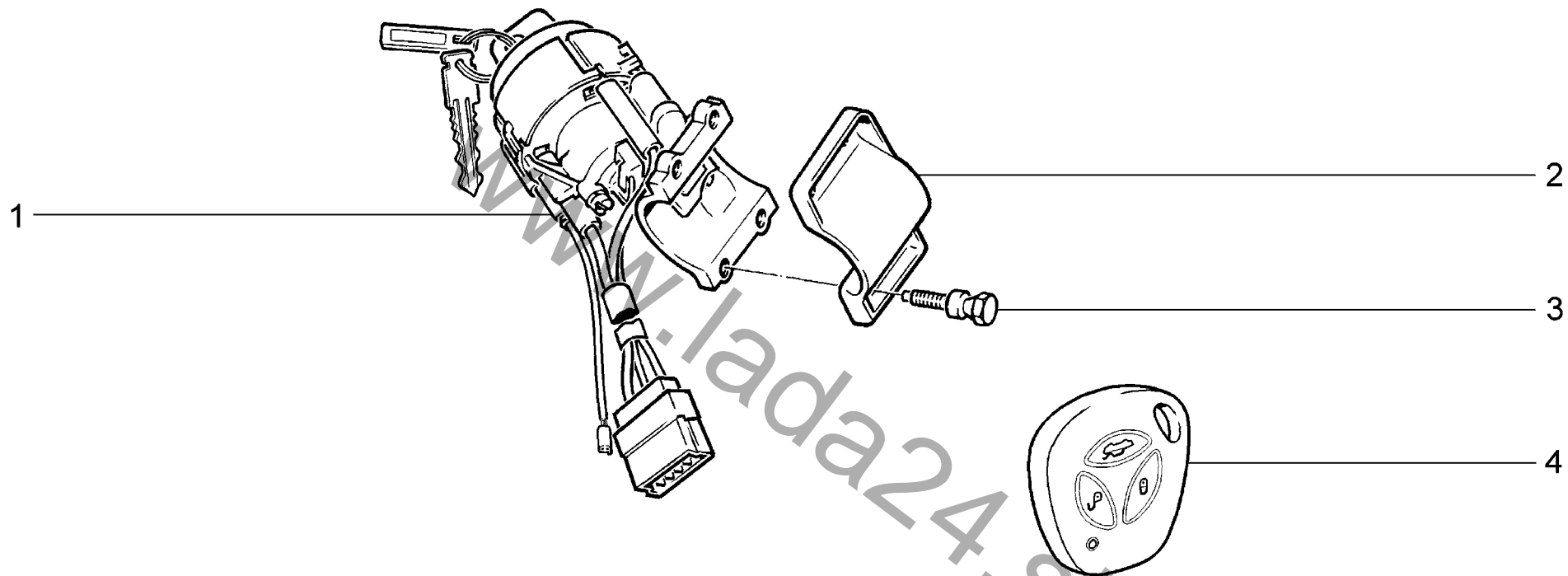

|             |                                 |                 |                 |
|-------------|---------------------------------|-----------------|-----------------|
| <b>K110</b> | <b>Выключатель зажигания</b>    | <b>11183-30</b> | <b>11184-30</b> |
|             | <b>Ignition switch</b>          | <b>11183-31</b> | <b>11184-33</b> |
|             | <b>Contacteur d'allumage</b>    | <b>11183-33</b> | <b>11184-40</b> |
|             | <b>Zündschalter</b>             | <b>11183-40</b> | <b>11184-43</b> |
|             | <b>Interruptor de encendido</b> | <b>11183-41</b> |                 |
|             |                                 | <b>11183-43</b> |                 |

| п.<br>It. | № изв.<br>Notif. N. | Дата<br>Not.Data | Номер детали<br>Part N. | Применяемость<br>Application | Кол<br>QTY | <b>RUS</b> Наименование         | <b>GB</b> Description | <b>F</b> Désignation         | <b>D</b> Benennung | <b>E</b> Denominación       |
|-----------|---------------------|------------------|-------------------------|------------------------------|------------|---------------------------------|-----------------------|------------------------------|--------------------|-----------------------------|
| 1         |                     |                  | + 11180-3704010-00      |                              | 1          | Выключатель зажигания           | Ignition switch       | Contact d'allumage-démarrage | Zündschalter       | Interruptor de encendido    |
| 2         |                     |                  | 21100-3704217-00        |                              | 1          | Скоба                           | Clamp                 | Etrier                       | Klammer            | Grapa                       |
| 3         |                     |                  | + 21100-3704324-00      |                              | 4          | Болт М6                         | Bolt M6               | Boulon M6                    | Schraube M6        | Tornillo M6                 |
| 4         |                     |                  | + 11180-3763070-00 ~    |                              | 1          | Пульт дистанционного управления | Remote control        | Télécommande à distance      | Fernbedienung      | Cuadro de mando a distancia |
| 4         |                     |                  | + 11180-3763070-01 ~    |                              | 1          | Пульт дистанционного управления | Remote control        | Télécommande à distance      | Fernbedienung      | Cuadro de mando a distancia |
| 4         |                     |                  | + 11180-3763070-03 ~    |                              | 1          | Пульт дистанционного управления | Remote control        | Télécommande à distance      | Fernbedienung      | Cuadro de mando a distancia |

www.lada24.sk

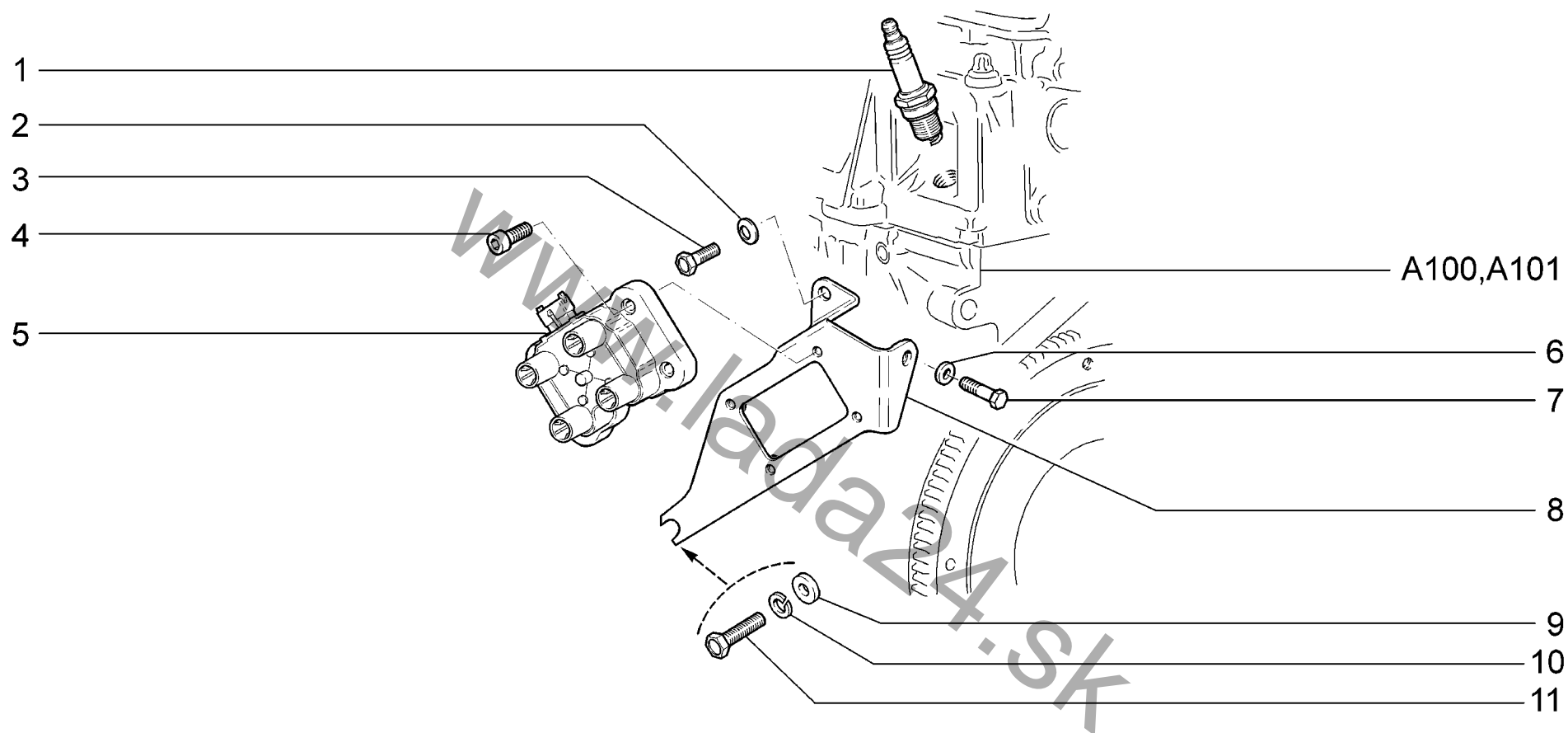

|                    |  |   |
|--------------------|--|---|
| <p><b>K120</b></p> | <p><b>Модуль и свечи зажигания</b><br/> <b>Ignition module with plugs</b><br/> <b>Module d'allumage et bougies</b><br/> <b>Zündmodul und Zündkerzen</b><br/> <b>Módulo y bujías de encendido</b></p> | <p><b>11183-30</b><br/> <b>11183-31</b><br/> <b>11183-33</b><br/> <b>11183-40</b><br/> <b>11183-41</b><br/> <b>11183-43</b></p> |
|--------------------|--|---|



| п.<br>lt. | № изв.<br>Notif. N. | Дата<br>Not.Data | Номер детали<br>Part N. | Применяемость<br>Application | Кол<br>QTY | <b>RUS</b> Наименование      | <b>GB</b> Description    | <b>F</b> Désignation         | <b>D</b> Benennung   | <b>E</b> Denominación      |
|-----------|---------------------|------------------|-------------------------|------------------------------|------------|------------------------------|--------------------------|------------------------------|----------------------|----------------------------|
| 1         |                     |                  | + 21110-3707010-00 ~    |                              | 4          | Свеча зажигания              | Spark plug               | Bougie d'allumage            | Zündkerze            | Bujía de encendido         |
| 1         |                     |                  | + 21110-3707010-03 ~    |                              | 4          | Свеча зажигания              | Spark plug               | Bougie d'allumage            | Zündkerze            | Bujía de encendido         |
| 2         |                     |                  | + 00001-0011980-73      |                              | 1          | Шайба 8 пружинная коническая | Spring washer 8, tapered | Rondelle à ressort conique 8 | Federscheibe 8       | Arandela 8 elástica cónica |
| 3         |                     |                  | + 00001-0060432-21      |                              | 1          | Болт М8х16                   | Bolt M8x16               | Boulon M8x16                 | Schraube M8x16       | Tornillo M8x16             |
| 4         |                     |                  | + 21080-1003286-00      |                              | 5          | Винт                         | Screw                    | Vis                          | Schraube             | Tornillo                   |
| 5         |                     |                  | + 21110-3705010-02 ~    |                              | 1          | Катушка зажигания            | Ignition coil            | Bobine d'allumage            | Zündspule            | Bobina de encendido        |
| 5         |                     |                  | + 21110-3705010-03 ~    |                              | 1          | Катушка зажигания            | Ignition coil            | Bobine d'allumage            | Zündspule            | Bobina de encendido        |
| 5         |                     |                  | + 21110-3705010-04 ~    |                              | 1          | Катушка зажигания            | Ignition coil            | Bobine d'allumage            | Zündspule            | Bobina de encendido        |
| 6         |                     |                  | + 00001-0026470-01      |                              | 1          | Шайба 8                      | Washer 8                 | Rondelle 8                   | Scheibe 8            | Arandela 8                 |
| 7         |                     |                  | + 00001-0060442-21      |                              | 1          | Болт М8х50                   | Bolt M8x50               | Boulon M8x50                 | Schraube M8x50       | Tornillo M8x50             |
| 8         |                     |                  | + 21110-3705410-10 ~    |                              | 1          | Кронштейн катушки            | Bracket                  | Support de bobine            | Halter               | Soporte de bobina          |
| 8         |                     |                  | + 21110-3705410-11 ~    |                              | 1          | Кронштейн катушки            | Bracket                  | Support de bobine            | Halter               | Soporte de bobina          |
| 9         |                     |                  | 21110-3705422-00        |                              | 1          | Втулка                       | Bush                     | Douille                      | Buchse               | Casquillo                  |
| 10        |                     |                  | + 00001-0005168-70      |                              | 1          | Шайба 10 пружинная           | Spring washer 10         | Rondelle élastique 10        | Federscheibe 10      | Arandela 10 elástica       |
| 11        |                     |                  | + 00001-0059707-21      |                              | 1          | Болт М10х1,25х25             | Bolt M10x1.25x25         | Boulon M10x1,25x25           | Schraube M10x1,25x25 | Tornillo M10x1,25x25       |

**K120**

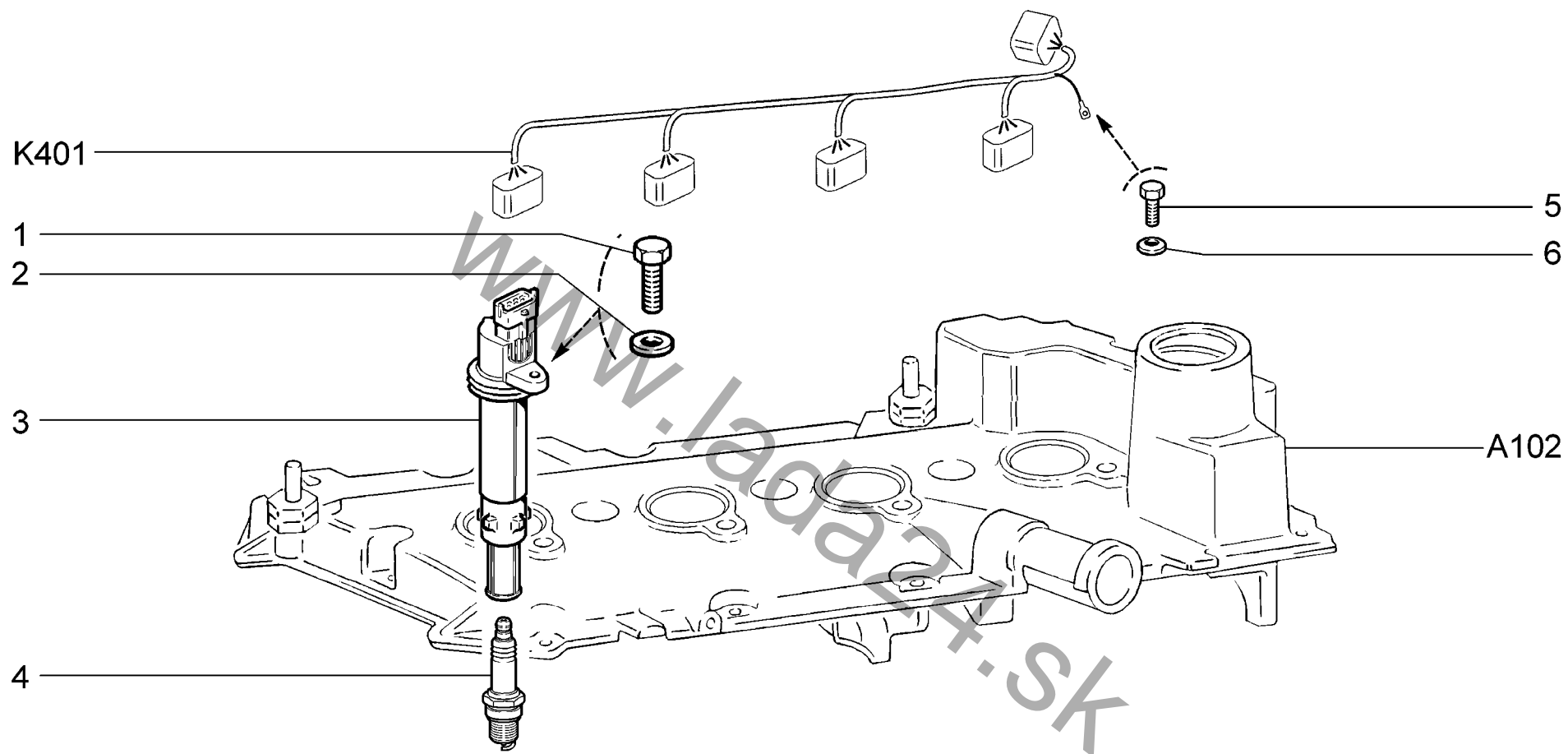

|                    |   |   |
|--------------------|---|---|
| <p><b>K121</b></p> | <p>Модуль и свечи зажигания<br/>         Ignition module with plugs<br/>         Module d'allumage et bougies<br/>         Zündmodul und Zündkerzen<br/>         Módulo y bujías de encendido</p> | <p>11184-30<br/>         11184-33<br/>         11184-40<br/>         11184-43</p> |
|--------------------|---|---|

| п.<br>It. | № изв.<br>Notif. N. | Дата<br>Not.Data | Номер детали<br>Part N. | Применяемость<br>Application | Кол<br>QTY | <b>RUS</b> Наименование      | <b>GB</b> Description    | <b>F</b> Désignation         | <b>D</b> Benennung | <b>E</b> Denominación      |
|-----------|---------------------|------------------|-------------------------|------------------------------|------------|------------------------------|--------------------------|------------------------------|--------------------|----------------------------|
| 1         |                     |                  | + 00001-0009024-21      |                              | 4          | Болт М6х20                   | Bolt M6x20               | Boulon M6x20                 | Schraube M6x20     | Tornillo M6x20             |
| 2         |                     |                  | + 00001-0005194-01      |                              | 4          | Шайба 6                      | Washer 6                 | Rondelle 6                   | Scheibe 6          | Arandela 6                 |
| 3         |                     |                  | + 21120-3705010-11 ~    |                              | 4          | Катушка зажигания            | Ignition coil            | Bobine d'allumage            | Zündspule          | Bobina de encendido        |
| 3         |                     |                  | + 21120-3705010-12 ~    |                              | 4          | Катушка зажигания            | Ignition coil            | Bobine d'allumage            | Zündspule          | Bobina de encendido        |
| 3         |                     |                  | + 21120-3705010-13 ~    |                              | 4          | Катушка зажигания            | Ignition coil            | Bobine d'allumage            | Zündspule          | Bobina de encendido        |
| 4         |                     |                  | + 21120-3707010-00 ~    |                              | 4          | Свеча зажигания              | Spark plug               | Bougie d'allumage            | Zündkerze          | Bujía de encendido         |
| 4         |                     |                  | + 21120-3707010-01 ~    |                              | 4          | Свеча зажигания              | Spark plug               | Bougie d'allumage            | Zündkerze          | Bujía de encendido         |
| 5         |                     |                  | + 00001-0009021-21      |                              | 1          | Болт М6х14                   | Bolt M6x14               | Boulon M6x14                 | Schraube M6x14     | Tornillo M6x14             |
| 6         |                     |                  | + 00001-0011977-73      |                              | 1          | Шайба 6 пружинная коническая | Spring washer 6, tapered | Rondelle à ressort conique 6 | Federscheibe 6     | Arandela 6 elástica cónica |

www.lada24.sk

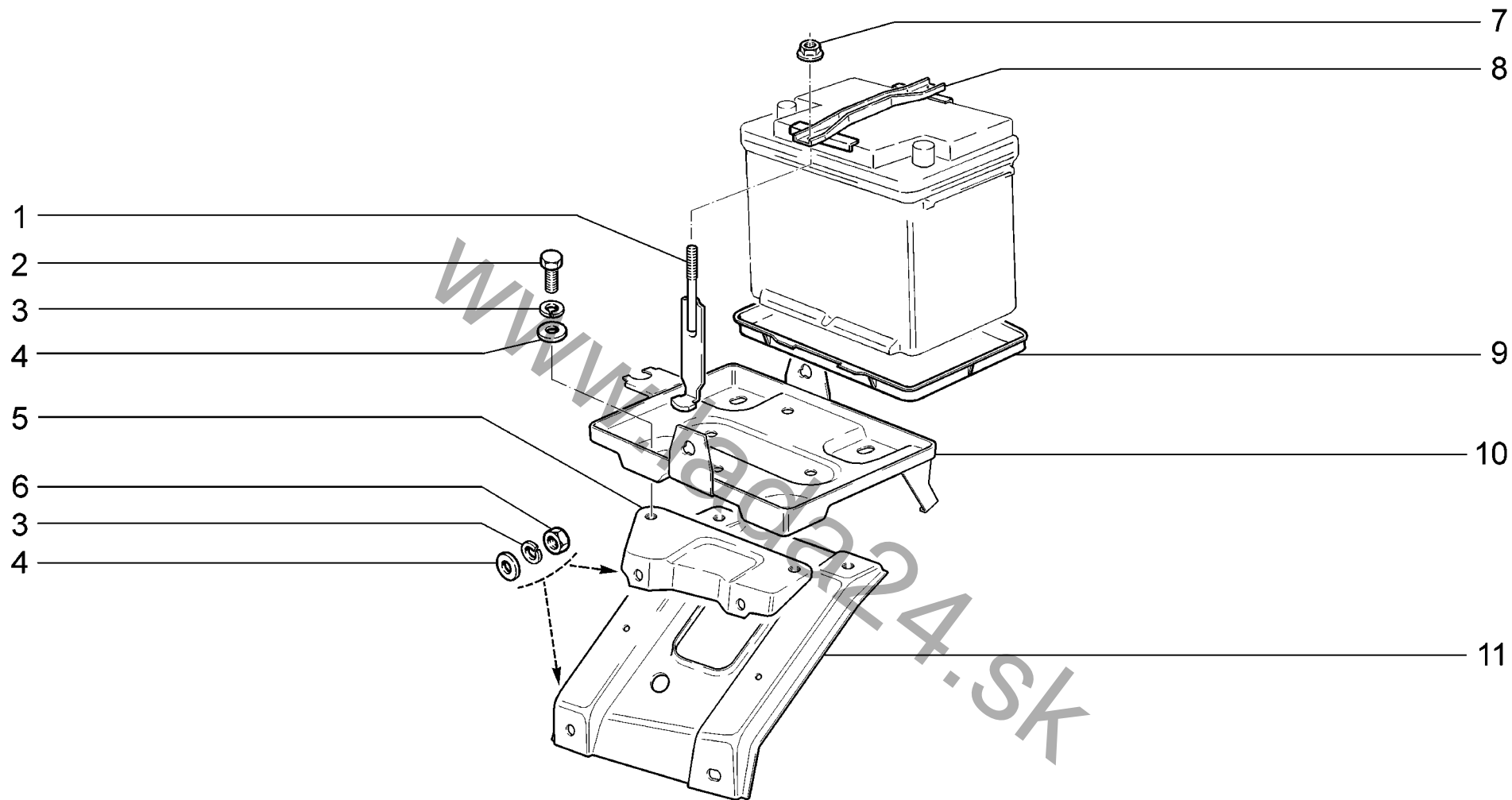

|             |                               |                 |                 |
|-------------|-------------------------------|-----------------|-----------------|
| <b>K130</b> | <b>Батарея аккумуляторная</b> | <b>11183-30</b> | <b>11184-30</b> |
|             | <b>Battery</b>                | <b>11183-31</b> | <b>11184-33</b> |
|             | <b>Batterie</b>               | <b>11183-33</b> | <b>11184-40</b> |
|             | <b>Batterie</b>               | <b>11183-40</b> | <b>11184-43</b> |
|             | <b>Bateria</b>                | <b>11183-41</b> |                 |
|             |                               | <b>11183-43</b> |                 |

| п.<br>It. | № изв.<br>Notif. N. | Дата<br>Not.Data | Номер детали<br>Part N. | Применяемость<br>Application | Кол<br>QTY | RUS Наименование  | GB Description          | F Désignation                  | D Benennung       | E Denominación      |
|-----------|---------------------|------------------|-------------------------|------------------------------|------------|-------------------|-------------------------|--------------------------------|-------------------|---------------------|
| 1         |                     |                  | 21230-3703109-10        |                              | 2          | Стяжка            | Link                    | Tendeur                        | Spannschloß       | Tirante             |
| 2         |                     |                  | + 00001-0060433-21      |                              | 4          | Болт М8х18        | Bolt M8x18              | Boulon M8x18                   | Schraube M8x18    | Tornillo M8x18      |
| 3         |                     |                  | + 00001-0005166-70      |                              | 8          | Шайба 8 пружинная | Spring washer 8         | Rondelle élastique 8           | Federscheibe 8    | Arandela 8 elástica |
| 4         |                     |                  | + 00001-0005196-01      |                              | 8          | Шайба 8           | Washer 8                | Rondelle 8                     | Scheibe 8         | Arandela 8          |
| 5         |                     |                  | 11180-8403416-00        |                              | 1          | Кронштейн         | Bracket                 | Support                        | Träger            | Soporte             |
| 6         |                     |                  | + 00001-0061008-11      |                              | 4          | Гайка М8          | Nut M8                  | Ecrou M8                       | Mutter M8         | Tuerca M8           |
| 7         |                     |                  | + 21100-3701686-00      |                              | 2          | Гайка             | Nut                     | Ecrou                          | Mutter            | Tuerca              |
| 8         |                     |                  | + 21212-3703110-00      |                              | 1          | Планка            | Fixing plate            | Plaque                         | Leiste            | Placa               |
| 9         |                     |                  | + 21230-3703095-00      |                              | 1          | Поддон            | Tray                    | Cuvette                        | Trägerplatte      | Bandeja             |
| 10        |                     |                  | + 11180-8403400-00      |                              | 1          | Площадка          | Platform                | Plateau                        | Trägerplatte      | Plataforma          |
| 11        |                     |                  | + 11180-8403410-00      |                              | 1          | Опора площадки    | Tray supporting bracket | Support de semelle de batterie | Trittplattenlager | Apoyo de la placa   |

www.lada24.sk

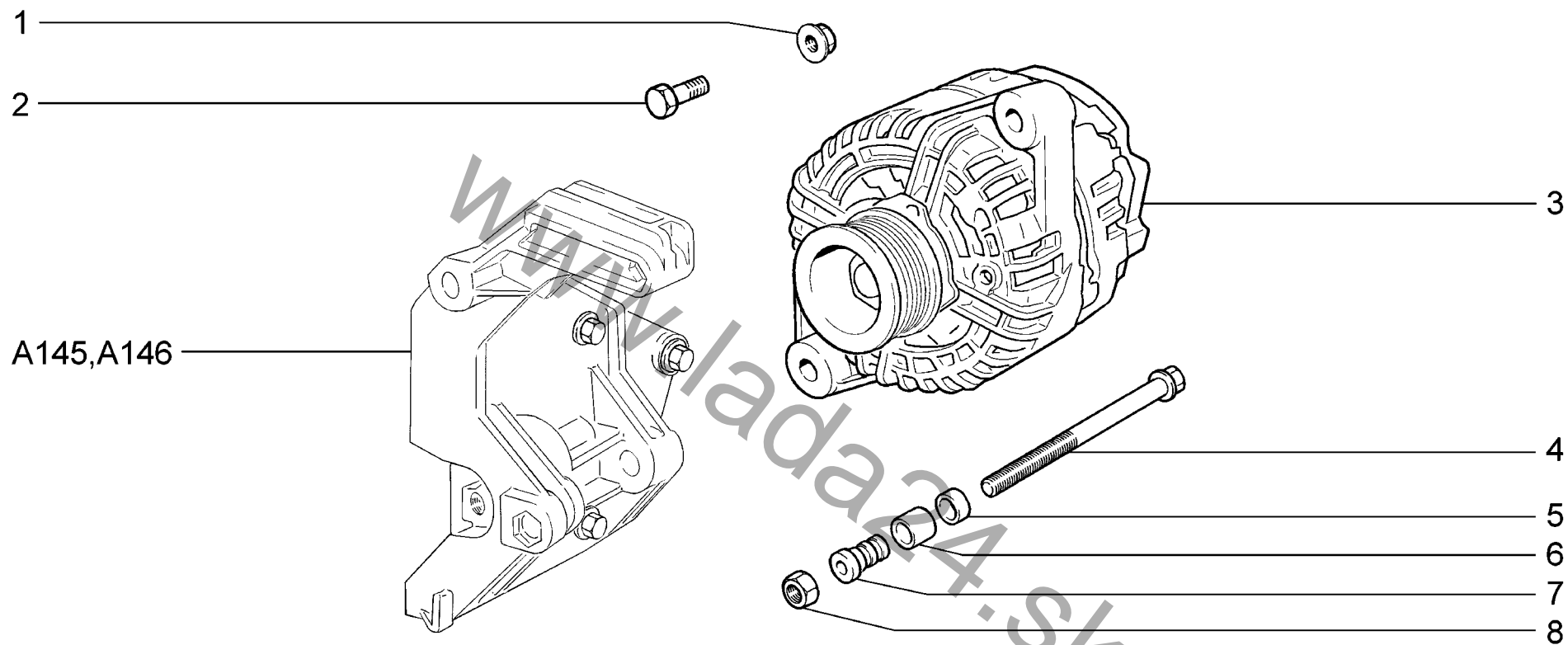

|             |   |          |          |
|-------------|---|----------|----------|
| <b>K140</b> | Генератор с арматурой<br>Alternator and fixtures<br>Alternateur et ses fixations<br>Generator mit Träger<br>Alternador con accesorios | 11183-30 | 11184-30 |
|             |   | 11183-31 | 11184-33 |
|             |   | 11183-33 | 11184-40 |
|             |   | 11183-40 | 11184-43 |
|             |   | 11183-41 |          |
|             |   | 11183-43 |          |

| п.<br>It. | № изв.<br>Notif. N. | Дата<br>Not.Data | Номер детали<br>Part N. | Применяемость<br>Application | Кол<br>QTY | RUS<br>Наименование | GB<br>Description | F<br>Désignation | D<br>Benennung | E<br>Denominación |
|-----------|---------------------|------------------|-------------------------|------------------------------|------------|---------------------|-------------------|------------------|----------------|-------------------|
| 1         |                     |                  | + 21100-3701686-00      |                              | 1          | Гайка               | Nut               | Ecrou            | Mutter         | Tuerca            |
| 2         |                     |                  | + 00001-0060444-21      |                              | 1          | Болт М8х60          | Bolt M8x60        | Boulon M8x60     | Schraube M8x60 | Tornillo M8x60    |
| 3         |                     |                  | + 11190-3701010-00 ~    |                              | 1          | Генератор           | Alternator        | Alternateur      | Generator      | Alternador        |
| 3         |                     |                  | + 11190-3701010-03 ~    |                              | 1          | Генератор           | Alternator        | Alternateur      | Generator      | Alternador        |
| 3         |                     |                  | + 21700-3701010-10 ~    | (КУ)                         | 1          | Генератор           | Alternator        | Alternateur      | Generator      | Alternador        |
| 3         |                     |                  | + 21700-3701010-11 ~    | (КУ)                         | 1          | Генератор           | Alternator        | Alternateur      | Generator      | Alternador        |
| 4         |                     |                  | + 11180-3701376-00      |                              | 1          | Болт                | Bolt              | Boulon           | Schraube       | Tornillo          |
| 5         |                     |                  | + 21100-3701638-00      |                              | 1          | Втулка              | Bush              | Douille          | Büchse         | Casquillo         |
| 6         |                     |                  | + 21100-3701637-00      |                              | 1          | Втулка              | Bush              | Douille          | Buchse         | Apoyo de goma     |
| 7         |                     |                  | + 21100-3701634-00      |                              | 1          | Втулка              | Bush              | Douille          | Buchse         | Casquillo         |
| 8         |                     |                  | + 00001-0061008-21      |                              | 1          | Гайка М8            | Nut M8            | Ecrou M8         | Mutter M8      | Tuerca M8         |

www.lada24.sk

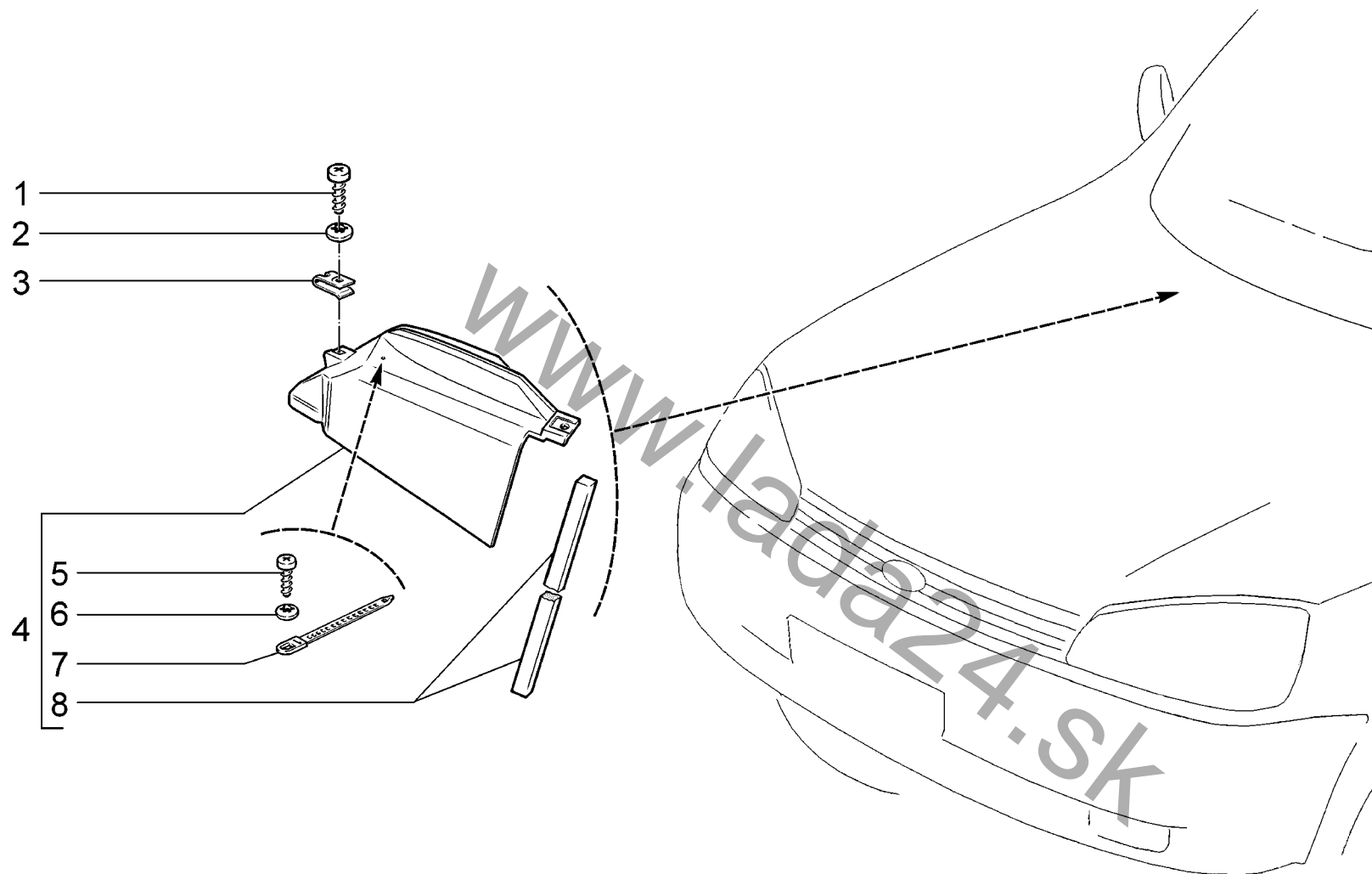

|             |               |               |               |
|-------------|---------------|---------------|---------------|
| <b>K150</b> | Стартер       | 11183-30 (01) | 11184-30 (02) |
|             | Starter motor | 11183-31 (01) | 11184-33 (02) |
|             | Démarreur     | 11183-33 (02) | 11184-40 (02) |
|             | Anlasser      | 11183-40 (01) | 11184-43 (02) |
|             | Arrancador    | 11183-41 (01) |               |
|             |               | 11183-43 (01) |               |



| п.<br>It. | № изв.<br>Notif. N. | Дата<br>Not.Data | Номер детали<br>Part N. | Применяемость<br>Application | Кол<br>QTY | RUS<br>Наименование | GB<br>Description | F<br>Désignation | D<br>Benennung  | E<br>Denominación |
|-----------|---------------------|------------------|-------------------------|------------------------------|------------|---------------------|-------------------|------------------|-----------------|-------------------|
| 1         | 01488               | -->03.10         | + 21100-3708010-00 ~    |                              | 1          | Стартер             | Starter motor     | Démarreur        | Starter         | Arrancador        |
| 1         | 01488               | -->03.11         | + 21100-3708010-02 ~    |                              | 1          | Стартер             | Starter motor     | Démarreur        | Starter         | Arrancador        |
| 1         | 1488                | 03.10-->         | + 21110-3708010-10 ~    | (01)                         | 1          | Стартер             | Starter motor     | Démarreur        | Starter         | Arrancador        |
| 1         | 3090                | 10.10-->         | + 21110-3708010-12 ~    | (01)                         | 1          | Стартер             | Starter motor     | Démarreur        | Starter         | Arrancador        |
| 2         |                     |                  | 21100-1001257-00        | (01)                         | 2          | Гайка M10x1,25      | Nut M10x1,25      | Ecrou M10x1,25   | Mutter M10x1,25 | Tuerca M10x1,25   |
| 3         |                     |                  | + 21120-3708010-00      | (02)                         | 1          | Стартер             | Starter motor     | Démarreur        | Starter         | Arrancador        |
| 4         |                     |                  | + 21100-3701686-00      | (02)                         | 3          | Гайка               | Nut               | Ecrou            | Mutter          | Tuerca            |

www.lada24.sk

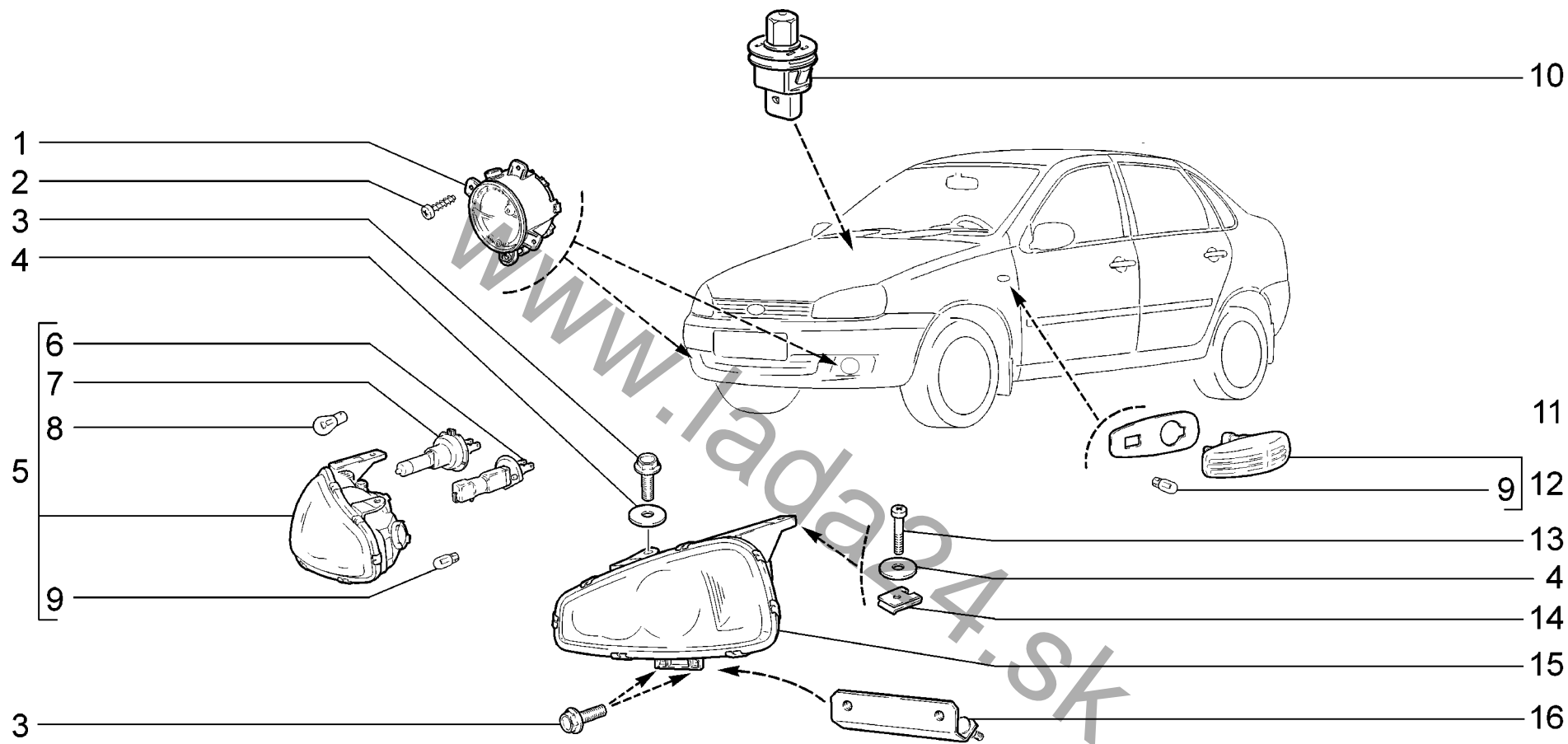

|             |                    |               |               |
|-------------|--------------------|---------------|---------------|
| <b>K200</b> | Освещение переднее | 11183-30      | 11184-30      |
|             | Front lights       | 11183-31      | 11184-33 (01) |
|             | Eclairage avant    | 11183-33 (01) | 11184-40      |
|             | Vorderbeleuchtung  | 11183-40      | 11184-43 (01) |
|             | Luces delanteras   | 11183-41      |               |
|             |                    | 11183-43 (01) |               |

| п. лт. | № изв. Notif. N. | Дата Not.Data | Номер детали Part N. | Применяемость Application | Кол. QTY | RUS Наименование               | GB Description                     | F Désignation                    | D Benennung                       | E Denominación                   |
|--------|------------------|---------------|----------------------|---------------------------|----------|--------------------------------|------------------------------------|----------------------------------|-----------------------------------|----------------------------------|
| 1      |                  |               | + 11180-3743010-00 ~ | (01)                      | 1        | Фара противотуманная           | Foglight                           | Phare antibrouillard             | Nebelscheinwerfer                 | Faro antiniebla                  |
| 1      |                  |               | + 11180-3743010-01 ~ | (01)                      | 1        | Фара противотуманная           | Foglight                           | Phare antibrouillard             | Nebelscheinwerfer                 | Faro antiniebla                  |
| 1      |                  |               | + 11180-3743011-00 ~ | (01)                      | 1        | Фара противотуманная           | Foglight                           | Phare antibrouillard             | Nebelscheinwerfer                 | Faro antiniebla                  |
| 1      |                  |               | + 11180-3743011-01 ~ | (01)                      | 1        | Фара противотуманная           | Foglight                           | Phare antibrouillard             | Nebelscheinwerfer                 | Faro antiniebla                  |
| 2      |                  |               | + 00001-0076701-07   | (01)                      | 6        | Винт самонарезающий            | Self-tapping screw                 | Vis taraudeuse                   | Blechschraube                     | Tornillo autorroscante           |
| 3      |                  |               | + 00001-0038364-21   |                           | 6        | Болт М6х16 с зубчатым буртиком | Toothed collar bolt M6x16          | Boulon M6x16 à collet denté      | Zahnbandschraube M6x16            | Tornillo M6x16 de collar dentado |
| 4      |                  |               | + 00001-0026437-01   |                           | 4        | Шайба 6                        | Washer 6                           | Rondelle 6                       | Scheibe 6                         | Arandela 6                       |
| 5      |                  |               | + 11180-3711010-00 ~ |                           | 1        | Блок-фара правая               | Headlight unit, RH                 | Bloc optique D                   | Scheinwerfer-Leuchteinheit rechts | Faro der.                        |
| 5      |                  |               | + 11180-3711010-01 ~ |                           | 1        | Блок-фара правая               | Headlight unit, RH                 | Bloc optique D                   | Scheinwerfer-Leuchteinheit rechts | Faro der.                        |
| 6      |                  |               | 21030-3711217-00     |                           | 2        | Лампа галогенная Н1 12В 55 Вт  | Halogen bulb H1 12V 55W            | Ampoule H1 12V 55W               | Halogenglühlampe H1 12 V, 55 Watt | Lámpara H1 12V 55W               |
| 7      |                  |               | 21230-3711217-00     |                           | 2        | Лампа галогенная Н7 12В 55 Вт  | Halogen bulb H7 12V 55W            | Ampoule H7 12V 55W               | Halogenglühlampe H7 12 V, 55 Watt | Lámpara H7 12V 55W               |
| 8      |                  |               | 21100-3711225-00     |                           | 2        | Лампа 12В 21Вт                 | Bulb 12V 21W                       | Ampoule 12V 21W                  | Glühlampe 12 V, 21 Watt           | Lámpara 12V 21W                  |
| 9      |                  |               | 21080-3715044-00     |                           | 4        | Лампа 12В 5Вт                  | Bulb 12V 5W                        | Ampoule 12V 5W                   | Glühlampe 12 V, 5 Watt            | Lámpara 12V 5W                   |
| 10     |                  |               | + 21150-3710200-00 ~ |                           | 1        | Выключатель                    | Switch                             | Contacteur                       | Schalter                          | Interruptor                      |
| 10     |                  |               | + 21150-3710200-01 ~ |                           | 1        | Выключатель                    | Switch                             | Contacteur                       | Schalter                          | Interruptor                      |
| 11     |                  |               | + 11180-3726087-00   |                           | 2        | Прокладка                      | Gasket                             | Joint d'étanchéité               | Dichtung                          | Junta                            |
| 12     |                  |               | + 11180-3726010-00 ~ |                           | 2        | Указатель поворота боковой     | Direction indication side repeater | Répétiteur latéral de clignotant | Fahrrichtungsanzeiger             | Luz de dirección lateral         |
| 12     |                  |               | + 11180-3726010-02 ~ |                           | 2        | Указатель поворота боковой     | Direction indication side repeater | Répétiteur latéral de clignotant | Fahrrichtungsanzeiger             | Luz de dirección lateral         |
| 13     |                  |               | 21080-8109142-00     |                           | 2        | Винт самонарезающий            | Self-tapping screw                 | Vis taraudeuse                   | Blechschraube                     | Tornillo autorroscante           |
| 14     |                  |               | + 21010-8109143-00   |                           | 2        | Гайка пружинная                | Spring nut                         | Bride à ressort                  | Federmutter                       | Tuerca elástica                  |
| 15     |                  |               | + 11180-3711011-00 ~ |                           | 1        | Блок-фара левая                | Headlight unit, LH                 | Bloc optique G                   | Scheinwerfer-Leuchteinheit links  | Faro izq.                        |
| 15     |                  |               | + 11180-3711011-01 ~ |                           | 1        | Блок-фара левая                | Headlight unit, LH                 | Bloc optique G                   | Scheinwerfer-Leuchteinheit links  | Faro izq.                        |
| 16     |                  |               | + 11180-3711060-00   |                           | 1        | Кронштейн правый               | Bracket, RH                        | Support D                        | Träger, rechts                    | Soporte der.                     |
| 16     |                  |               | + 11180-3711061-00   |                           | 1        | Кронштейн левый                | Bracket, LH                        | Support G                        | Träger, links                     | Soporte izq.                     |

K200

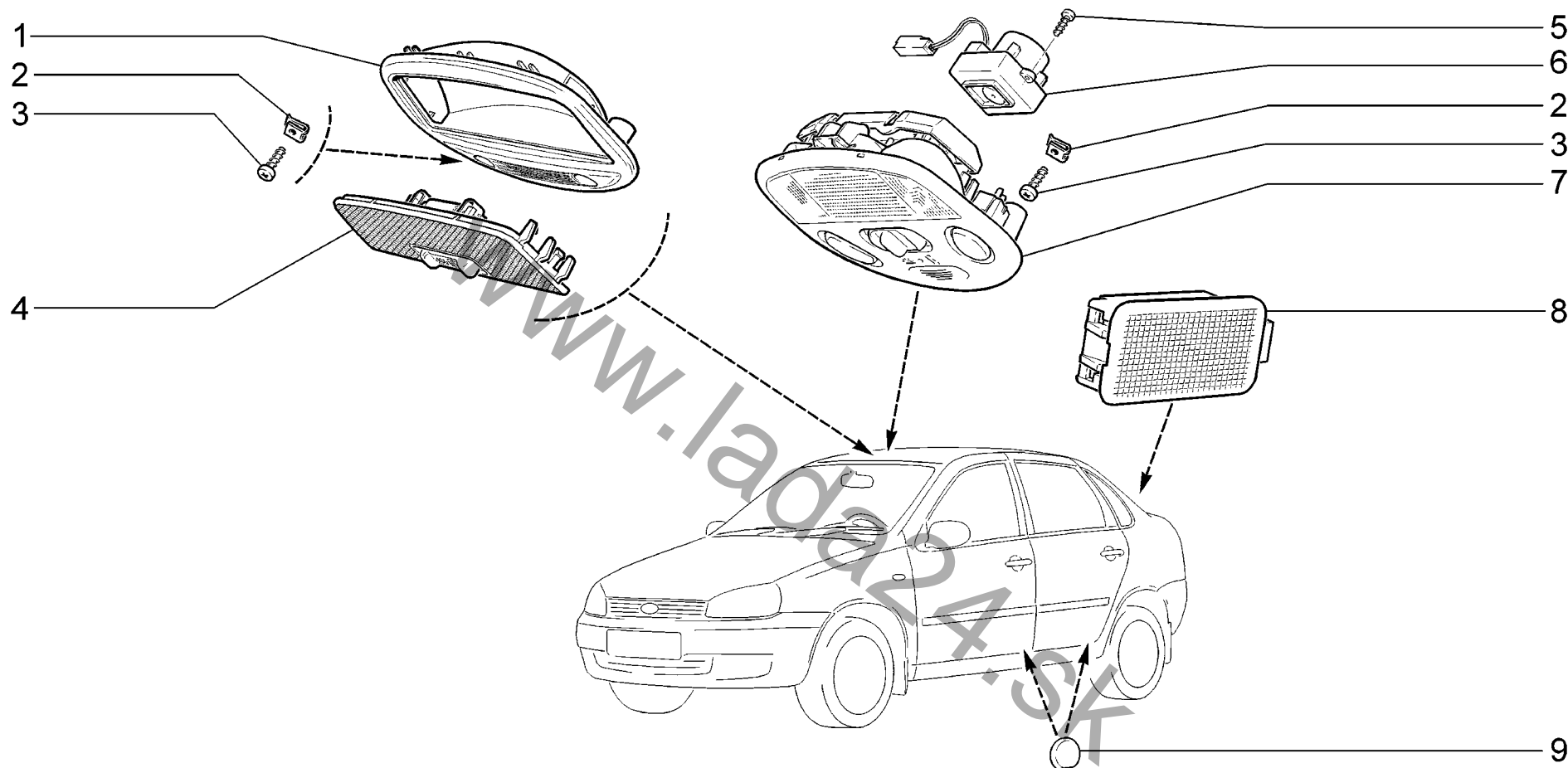

|             |                            |               |          |
|-------------|----------------------------|---------------|----------|
| <b>K220</b> | Освещение салона           | 11183-30      | 11184-30 |
|             | Interior lighting          | 11183-31 (01) | 11184-33 |
|             | Eclairage de l'habitacle   | 11183-33      | 11184-40 |
|             | Innenraumbeleuchtung       | 11183-40      | 11184-43 |
|             | Iluminación del habitáculo | 11183-41 (01) |          |
|             |                            | 11183-43      |          |

| п.<br>lt. | № изв.<br>Notif. N. | Дата<br>Not.Data | Номер детали<br>Part N. | Применяемость<br>Application | Кол<br>QTY | RUS Наименование                    | GB Description                | F Désignation                     | D Benennung            | E Denominación                               |
|-----------|---------------------|------------------|-------------------------|------------------------------|------------|-------------------------------------|-------------------------------|-----------------------------------|------------------------|--|
| 1         |                     |                  | + 11180-3714014-00 ~    | (01)                         | 1          | Рамка плафона                       | Frame                         | Cadre de plafonnier               | Innenraumleuchterahmen | Marco de plafón                              |
| 2         |                     |                  | + 00001-0041897-76      |                              | 2          | Скоба                               | Clip                          | Etrier                            | Bügel                  | Grapa  |
| 3         |                     |                  | + 00001-0076701-01      |                              | 2          | Винт самонарезающий                 | Self-tapping screw            | Vis taraudeuse                    | Blechschraube          | Tornillo autorroscante                       |
| 4         |                     |                  | + 21700-3714010-00 ~    | (01)                         | 1          | Плафон индивидуального<br>освещения | Reading light                 | Plafonnier d'éclairage individuel | Lesespot               | Luz individual                               |
| 5         |                     |                  | + 00001-0076680-01      | (КУ)                         | 2          | Винт самонарезающий                 | Self-tapping screw            | Vis taraudeuse                    | Blechschraube          | Tornillo autorroscante                       |
| 6         |                     |                  | + 11186-8128050-00 ~    | (КУ)                         | 1          | Датчик температуры                  | Temperature sensor            | Sonde de température              | Temperaturfühler       | Transmisor de temperatura                    |
| 6         |                     |                  | + 11186-8128050-01 ~    | (КУ)                         | 1          | Датчик температуры                  | Temperature sensor            | Sonde de température              | Temperaturfühler       | Transmisor de temperatura                    |
| 6         |                     |                  | + 11186-8128050-02 ~    | (КУ)                         | 1          | Датчик температуры воздуха          | Intake air temperature sensor | Sonde de température d'air        | Lufttemperaturfühler   | Sensor de temperatura<br>aire                |
| 7         |                     |                  | + 11180-3714010-00 ~    |                              | 1          | Плафон освещения салона             | Interior light                | Plafonnier de l'habitacle         | Innenraumleuchte       | Luz de techo                                 |
| 7         |                     |                  | + 11180-3714010-01 ~    |                              | 1          | Плафон освещения салона             | Interior light                | Plafonnier de l'habitacle         | Innenraumleuchte       | Luz de techo                                 |
| 8         |                     |                  | + 11180-3714350-00 ~    |                              | 1          | Фонарь освещения багажника          | Luggage compartment lamp      | Eclaireur de coffre à bagages     | Kofferraumleuchte      | Lámpara de iluminación<br>del portaequipajes |
| 8         |                     |                  | + 11180-3714350-01 ~    |                              | 1          | Фонарь освещения багажника          | Luggage compartment lamp      | Eclaireur de coffre à bagages     | Kofferraumleuchte      | Lámpara de iluminación<br>del portaequipajes |
| 9         |                     |                  | + 11180-3710220-00      |                              | 2          | Заглушка                            | End piece                     | Obtuteur                          | Stopfen                | Obturator                                    |

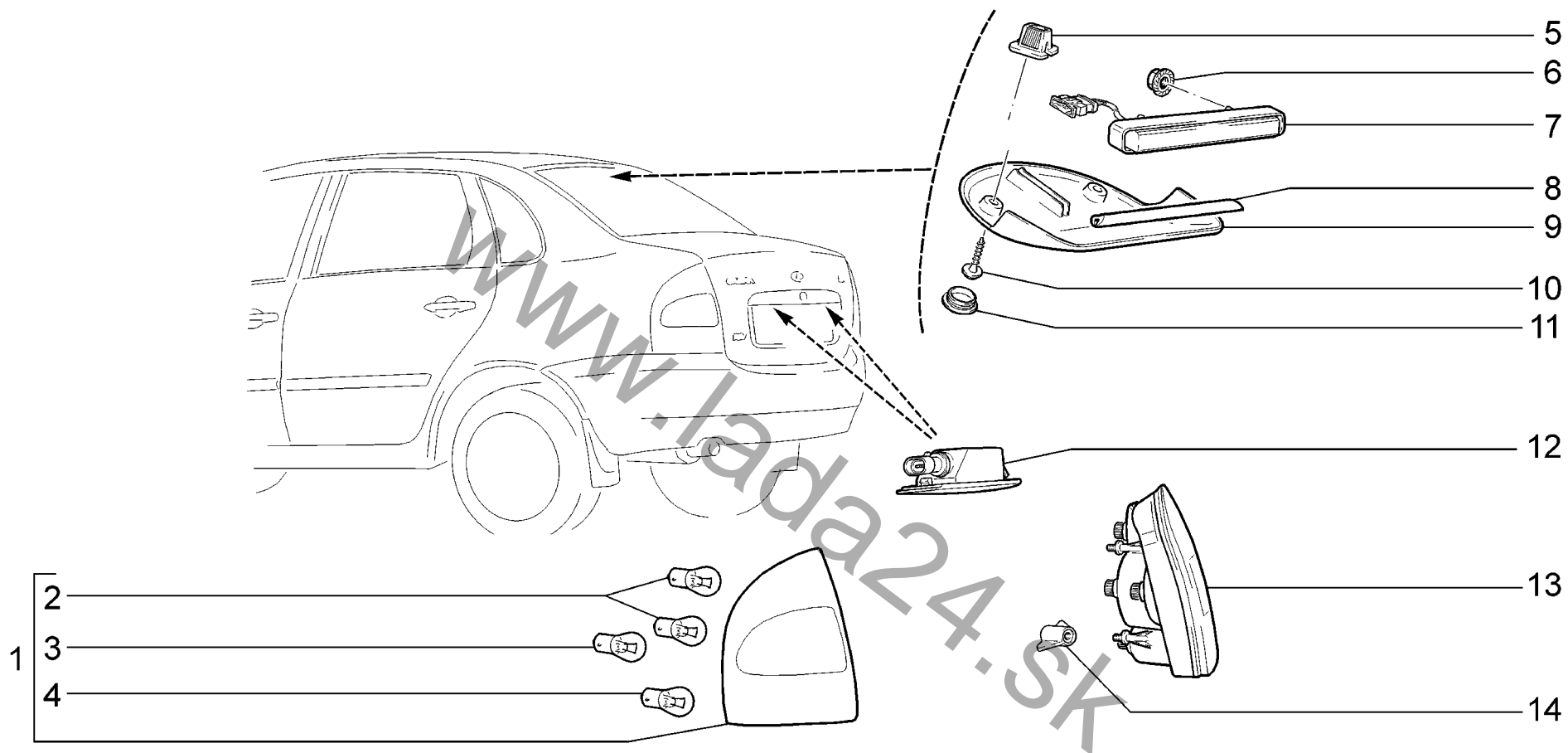

|             |                   |          |          |
|-------------|-------------------|----------|----------|
| <b>K230</b> | Освещение заднее  | 11183-30 | 11184-30 |
|             | Rear lights       | 11183-31 | 11184-33 |
|             | Eclairage arrière | 11183-33 | 11184-40 |
|             | Hinterbeleuchtung | 11183-40 | 11184-43 |
|             | Luces traseras    | 11183-41 |          |
|             |                   | 11183-43 |          |

| п.<br>lt. | № изв.<br>Notif. N. | Дата<br>Not.Data | Номер детали<br>Part N. | Применяемость<br>Application | Кол<br>QTY | RUS<br>Наименование                         | GB<br>Description        | F<br>Désignation                         | D<br>Benennung   | E<br>Denominación  |
|-----------|---------------------|------------------|-------------------------|------------------------------|------------|---|--------------------------|--|--|--|
| 1         |                     |                  | + 11180-3716011-00      |                              | 1          | Фонарь задний левый                         | Rear light, LH           | Feu arrière G                            | Schlußleuchte, links   | Piloto trasero izq.  |
| 2         |                     |                  | 00001-0041481-90        |                              | 4          | Лампа 12В 21Вт                              | Bulb 12V 21W             | Ampoule 12V 21W                          | Glühlampe 12 V, 21 Watt  | Lámpara 12V 21W  |
| 3         |                     |                  | 21100-3711225-00        |                              | 2          | Лампа 12В 21Вт                              | Bulb 12V 21W             | Ampoule 12V 21W                          | Glühlampe 12 V, 21 Watt  | Lámpara 12V 21W  |
| 4         |                     |                  | 21230-3716225-00        |                              | 2          | Лампа 12В 4/21Вт                            | Bulb 12V 4/21W           | Ampoule 12V 4/21W                        | Glühlampe 12 V, 4/21 Watt  | Lámpara 12V 4/21W  |
| 5         |                     |                  | + 11180-8212778-00 ~    |                              | 2          | Втулка                                      | Bush                     | Douille entretoise                       | Buchse   | Buje espaciador  |
| 5         |                     |                  | + 11180-8212778-01 ~    |                              | 2          | Втулка                                      | Bush                     | Douille entretoise                       | Buchse   | Buje espaciador  |
| 6         |                     |                  | + 00001-0038318-01      |                              | 2          | Гайка М5 с зубчатым буртиком                | Toothed collar nut M5    | Ecrou M5 à collet denté                  | Zahnbundmutter M5  | Tuerca M5 de collar dentado  |
| 7         |                     |                  | + 11180-3716810-00 ~    |                              | 1          | Фонарь сигнала торможения<br>дополнительный | Brake light              | Feu stop                                 | Bremsleuchte   | Piloto de frenado  |
| 7         |                     |                  | + 11180-3716810-01 ~    |                              | 1          | Фонарь сигнала торможения<br>дополнительный | Brake light              | Feu stop                                 | Bremsleuchte   | Piloto de frenado  |
| 7         |                     |                  | + 11180-3716810-02 ~    |                              | 1          | Фонарь сигнала торможения<br>дополнительный | Brake light              | Feu stop                                 | Bremsleuchte   | Piloto de frenado  |
| 8         |                     |                  | + 11180-3716118-00      |                              | 1          | Уплотнитель                                 | Seal                     | Joint d'étanchéité                       | Dichtungsprofil  | Goma   |
| 9         |                     |                  | + 11180-3716846-00      |                              | 1          | Крышка                                      | Cover                    | Couvercle                                | Deckel   | Tapa   |
| 10        |                     |                  | + 11180-8212786-00      |                              | 2          | Винт крепления накладки                     | Fastening screw, overlay | Vis de fixation                          | Befestigungsschraube<br>Frontscheibenaufgabe<br>Schraubenverkleidung | Tuerca de fijación de la<br>cubrejunta<br>Revestimiento del tornillo |
| 11        |                     |                  | + 21100-8212772-10      |                              | 2          | Облицовка винта                             | Trim, screw              | Enjoliveur de vis                        |  |  |
| 12        |                     |                  | + 11180-3717010-00      |                              | 2          | Фонарь освещения номерного<br>знака         | Number plate light       | Eclaireur de plaque<br>d'immatriculation | Kennzeichenbeleuchtung   | Piloto de matrícula  |
| 13        |                     |                  | + 11180-3716010-00      |                              | 1          | Фонарь задний правый                        | Rear light, RH           | Feu arrière D                            | Schlußleuchte, rechts  | Piloto trasero der.  |
| 14        |                     |                  | + 21700-3716126-00 ~    |                              | 6          | Гайка                                       | Nut                      | Ecrou                                    | Mutter   | Tuerca   |
| 14        |                     |                  | + 21700-3716126-01 ~    |                              | 6          | Гайка                                       | Nut                      | Ecrou                                    | Mutter   | Tuerca   |

K230

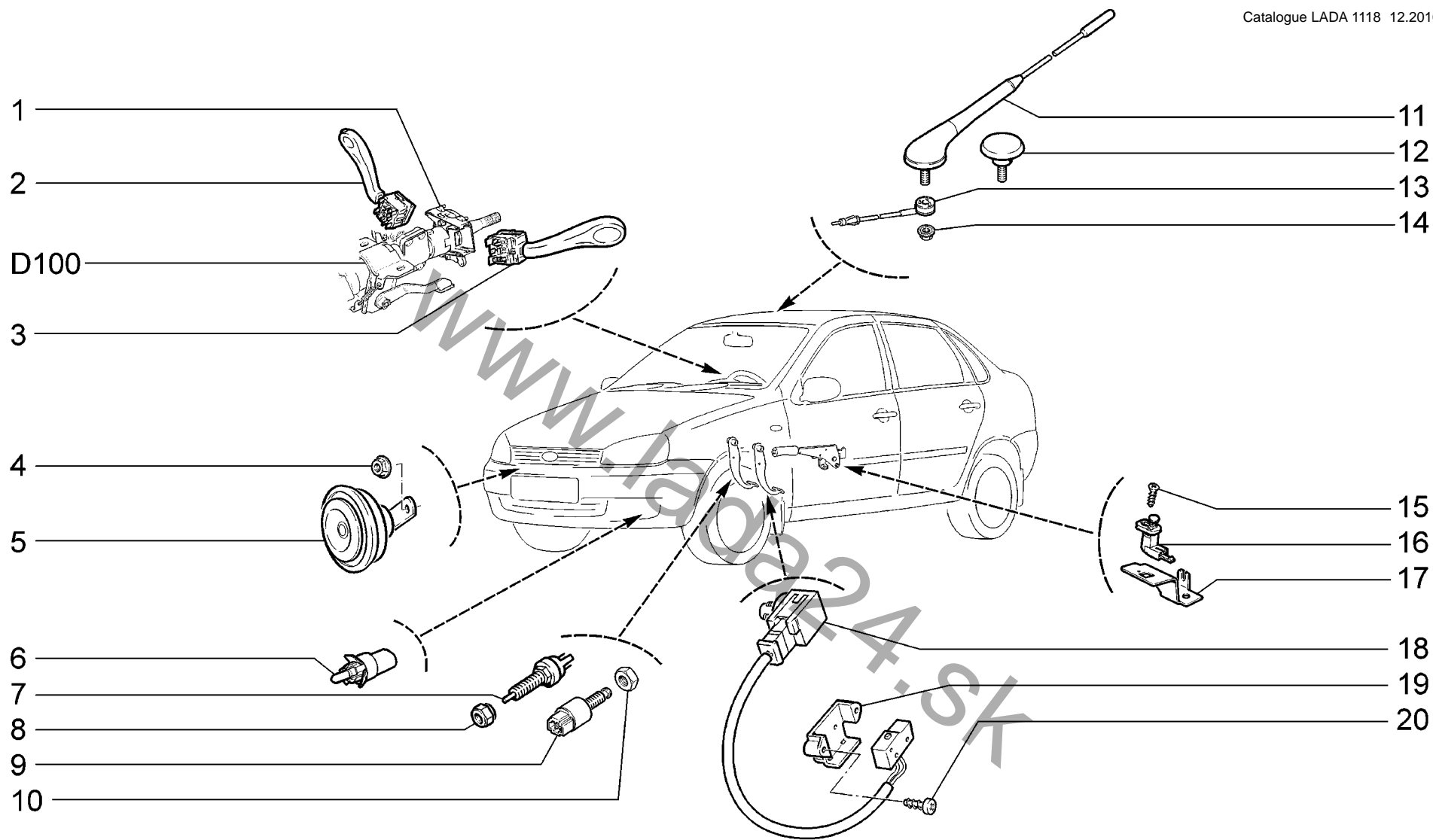

|             |                     |                      |                      |
|-------------|---------------------|----------------------|----------------------|
| <b>K300</b> | <b>Сигналы</b>      | <b>11183-30 (01)</b> | <b>11184-30 (01)</b> |
|             | <b>Tell-tales</b>   | <b>11183-31 (01)</b> | <b>11184-33</b>      |
|             | <b>Avertisseurs</b> | <b>11183-33</b>      | <b>11184-40</b>      |
|             | <b>Signale</b>      | <b>11183-40</b>      | <b>11184-43</b>      |
|             | <b>Señales</b>      | <b>11183-41</b>      |                      |
|             |                     | <b>11183-43</b>      |                      |



| п. № изв. Дата         | Номер детали         | Применяемость | Кол | RUS Наименование                               | GB Description                      | F Désignation                                      | D Benennung                               | E Denominación                                     |
|------------------------|----------------------|---------------|-----|--|-------------------------------------|--|---|--|
| lt. Notif. N. Not.Data | Part N.              | Application   | QTY |  |                                     |  |   |  |
| 1                      | + 11180-3709315-01 ~ |               | 1   | Соединитель                                    | Connection                          | Elément de liaison                                 | Verbindungsstück                          | Conexión   |
| 1                      | + 21100-3709315-00 ~ |               | 1   | Соединитель                                    | Connection                          | Elément de liaison                                 | Verbindungsstück                          | Conexión   |
| 1                      | + 21230-3709320-00   | (01)          | 1   | Корпус переключателей                          | Housing                             | Connecteur des commutateurs                        | Gehäuse                                   | Cuerpo de mando                                    |
| 2                      | + 11180-3709340-00   |               | 1   | Переключатель стеклоочистителя                 | Wiper switch                        | Commande d'essuie-glace                            | Schalter der Wischanlage                  | Mando de limpiaparabrisas                          |
| 3                      | + 21230-3709330-00   |               | 1   | Переключатель света                            | Lighting switch                     | Commande d'éclairage                               | Blinkerschalter                           | Mando de luces                                     |
| 4                      | + 00001-0038322-01   |               | 1   | Гайка М8 с зубчатым буртиком                   | Toothed collar nut M8               | Ecrou M8 à collet denté                            | Zahnbundmutter M8                         | Tuerca M8 de collar dentado                        |
| 5                      | + 21100-3721010-00 ~ |               | 1   | Прибор звуковой                                | Horn                                | Avertisseur sonore                                 | Horn                                      | Claxon acústico                                    |
| 5                      | + 21100-3721010-03 ~ |               | 1   | Прибор звуковой                                | Horn                                | Avertisseur sonore                                 | Horn                                      | Claxon acústico                                    |
| 5                      | + 21100-3721020-03 ~ |               | 1   | Прибор звуковой                                | Horn                                | Avertisseur sonore                                 | Horn                                      | Claxon acústico                                    |
| 6                      | + 21150-3828210-00 ~ |               | 1   | Датчик наружной температуры                    | Outside temperature sensor          | Capteur de température ambiante                    | Außentemperaturfühler                     | Sensor de temperatura exterior                     |
| 6                      | + 21150-3828210-02 ~ |               | 1   | Датчик наружной температуры                    | Outside temperature sensor          | Capteur de température ambiante                    | Außentemperaturfühler                     | Sensor de temperatura exterior                     |
| 6                      | + 21150-3828210-03 ~ |               | 1   | Датчик наружной температуры                    | Outside temperature sensor          | Capteur de température ambiante                    | Außentemperaturfühler                     | Sensor de temperatura exterior                     |
| 7                      | + 21080-3720010-10   |               | 1   | Выключатель сигнала торможения                 | Brake light switch                  | Contacteur de feu stop                             | Bremslichtschalter                        | Interruptor aviso de frenado                       |
| 8                      | + 21080-3720780-00   |               | 1   | Гайка  | Nut                                 | Ecrou  | Mutter                                    | Tuerca   |
| 9                      | + 11180-3720010-00 ~ | (E-газ)       | 1   | Выключатель сигнала торможения                 | Brake light switch                  | Contacteur de feu stop                             | Bremslichtschalter                        | Interruptor aviso de frenado                       |
| 9                      | + 11180-3720010-01 ~ | (E-газ)       | 1   | Выключатель сигнала торможения                 | Brake light switch                  | Contacteur de feu stop                             | Bremslichtschalter                        | Interruptor aviso de frenado                       |
| 10                     | + 00001-0007912-11   | (E-газ)       | 1   | Гайка М12х1,5 низкая                           | Thin nut M12x1,5                    | Ecrou bas M12x1,5                                  | Flachmutter M12x1,5                       | Tuerca M12x1,5 baja                                |
| 11                     | + 11170-7903010-00   | (34,36)       | 1   | Антенна радиоприемника                         | Aerial                              | Antenne  | Antenne                                   | Antena de radioreceptor                            |
| 12                     | + 21100-7903030-00   |               | 1   | Заглушка                                       | Plug                                | Obturbateur  | Stopfen                                   | Obturador  |
| 13                     | + 21230-7903020-00   | (34,36)       | 1   | Кабель антенны                                 | Aerial wire                         | Câble d'antenne                                    | Antennenleitung                           | Cable de antena                                    |
| 14                     | + 00001-0038318-01   |               | 1   | Гайка М5 с зубчатым буртиком                   | Toothed collar nut M5               | Ecrou M5 à collet denté                            | Zahnbundmutter M5                         | Tuerca M5 de collar dentado                        |
| 15                     | + 00001-0076787-01   |               | 1   | Винт самонарезающий                            | Self-tapping screw                  | Vis taraudeuse                                     | Blechschrabe                              | Tornillo autorroscante                             |
| 16                     | + 21230-3710230-00   |               | 1   | Выключатель                                    | Switch                              | Contacteur   | Schalter                                  | Interruptor  |
| 17                     | + 21230-3710138-00   |               | 1   | Кронштейн                                      | Bracket                             | Support  | Halter                                    | Soporte  |
| 18                     | + 11180-3720015-00   | (E-газ)       | 1   | Выключатель сигнала положения педали сцепления | clutch pedal position signal switch | commande du signal de position de la pédale d'embr | Signalschalter der Kupplungspedalstellung | interruptor del señal de posición del pedal de emb |
| 19                     | + 11180-3720024-00   | (E-газ)       | 1   | Кожух защитный                                 | Bellows                             | Soufflet protecteur                                | Faltenbalg                                | Protector  |
| 20                     | + 00001-0076690-01   | (E-газ)       | 1   | Винт самонарезающий                            | Self-tapping screw                  | Vis taraudeuse                                     | Blechschrabe                              | Tornillo autorroscante                             |

K300

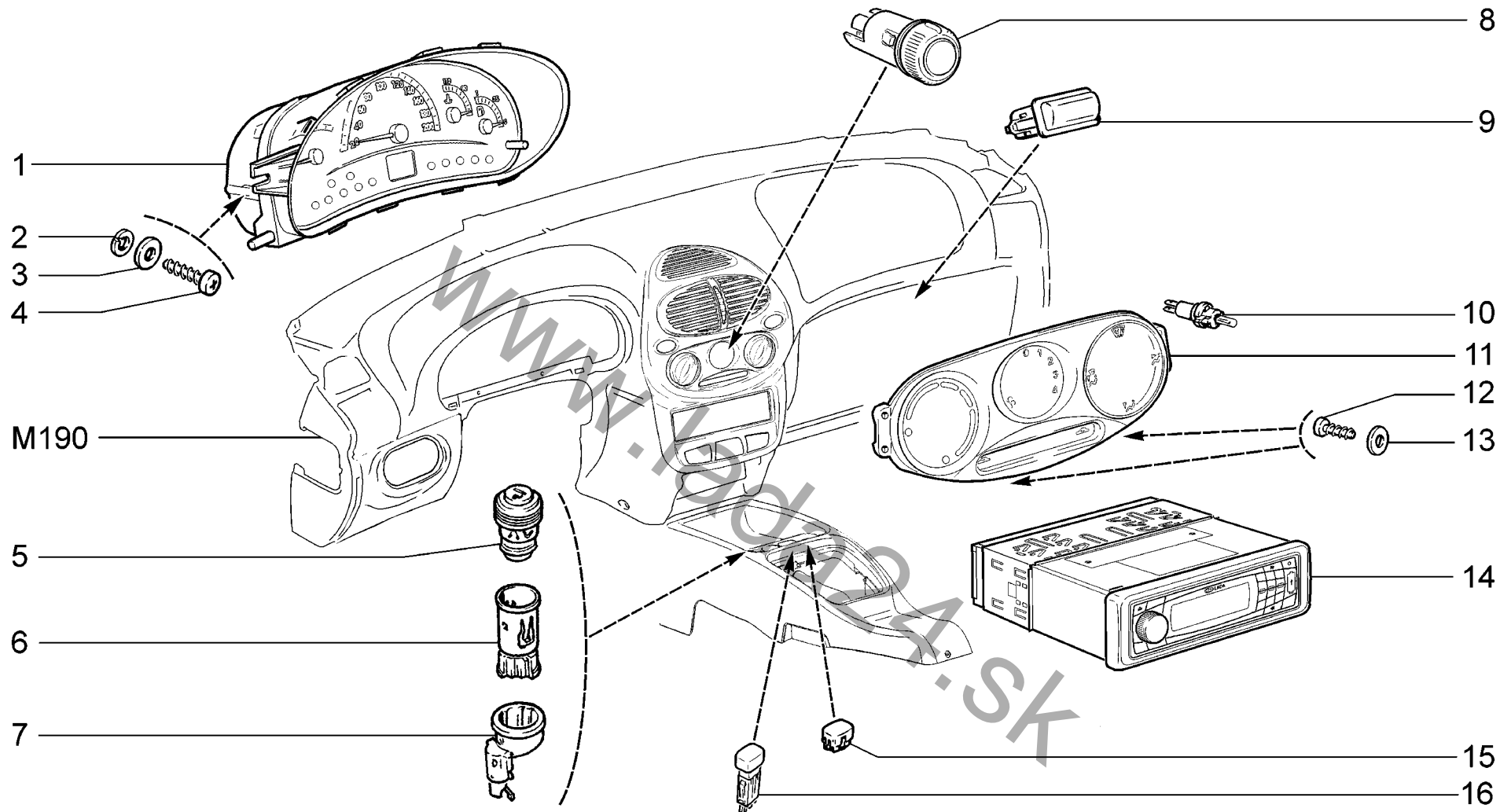

|             |                                    |               |               |
|-------------|------------------------------------|---------------|---------------|
| <b>K310</b> | Приборы и подсветка                | 11183-30      | 11184-30      |
|             | Instruments and illumination       | 11183-31      | 11184-33 (01) |
|             | Instruments et éclairage           | 11183-33 (01) | 11184-40      |
|             | Geräte und Tafelgeräte-beleuchtung | 11183-40      | 11184-43 (01) |
|             | Instrumentos y iluminación         | 11183-41      |               |
|             |                                    | 11183-43 (01) |               |

| п. № изв. Дата | № изв. Notif. N. | Дата Not.Data | Номер детали Part N. | Применяемость Application | Кол. QTY | RUS Наименование                 | GB Description                      | F Désignation                         | D Benennung                          | E Denominación                         |
|----------------|------------------|---------------|----------------------|---------------------------|----------|----------------------------------|-------------------------------------|---------------------------------------|--------------------------------------|--|
| 1              |                  | -->12.10      | + 11180-3801010-00 ~ |                           | 1        | Комбинация приборов              | Instrument cluster                  | Tableau de bord                       | Kombiinstrument                      | Cuadro instrumentos                    |
| 1              |                  | -->12.11      | + 11180-3801010-01 ~ |                           | 1        | Комбинация приборов              | Instrument cluster                  | Tableau de bord                       | Kombiinstrument                      | Cuadro instrumentos                    |
| 1              |                  | -->12.12      | + 11180-3801010-02 ~ |                           | 1        | Комбинация приборов              | Instrument cluster                  | Tableau de bord                       | Kombiinstrument                      | Cuadro instrumentos                    |
| 1              |                  | -->12.13      | + 11180-3801010-03 ~ |                           | 1        | Комбинация приборов              | Instrument cluster                  | Tableau de bord                       | Kombiinstrument                      | Cuadro instrumentos                    |
| 1              |                  | -->12.14      | + 11180-3801010-04 ~ |                           | 1        | Комбинация приборов              | Instrument cluster                  | Tableau de bord                       | Kombiinstrument                      | Cuadro instrumentos                    |
| 1              |                  | 12.10-->      | + 11180-3801010-20 ~ |                           | 1        | Комбинация приборов              | Instrument cluster                  | Tableau de bord                       | Kombiinstrument                      | Cuadro instrumentos                    |
| 1              |                  | 12.10-->      | + 11180-3801010-22 ~ |                           | 1        | Комбинация приборов              | Instrument cluster                  | Tableau de bord                       | Kombiinstrument                      | Cuadro instrumentos                    |
| 1              |                  | 12.10-->      | + 11180-3801010-23 ~ |                           | 1        | Комбинация приборов              | Instrument cluster                  | Tableau de bord                       | Kombiinstrument                      | Cuadro instrumentos                    |
| 2              |                  |               | + 00001-0011954-71   |                           | 2        | Шайба 5 пружинная                | Spring washer 5                     | Rondelle élastique 5                  | Federscheibe 5                       | Arandela 5 elástica                    |
| 3              |                  |               | + 00001-0026381-01   |                           | 2        | Шайба 5                          | Washer 5                            | Rondelle 5                            | Scheibe 5                            | Arandela 5                             |
| 4              |                  |               | + 00001-0032740-01   |                           | 2        | Винт М5х12                       | Screw M5x12                         | Vis M5x12                             | Schraube M5x12                       | Tornillo M5x12                         |
| 5              |                  |               | + 21230-3725200-00 ~ |                           | 1        | Подвижная часть прикуривателя    | Cigarette lighter mobile part       | Allume-cigare                         | Zigarettenanzünder, bewegliches Teil | Elemento móvil del encendedor          |
| 5              |                  |               | 21230-3725200-01 ~   |                           | 1        | Подвижная часть прикуривателя    | Cigarette lighter mobile part       | Allume-cigare                         | Zigarettenanzünder, bewegliches Teil | Elemento móvil del encendedor          |
| 6              |                  |               | + 21230-3725100-00 ~ |                           | 1        | Корпус прикуривателя             | Cigarette lighter housing           | Corps d'allume-cigare                 | Glimmzündergehäuse                   | Cuerpo de encendedor                   |
| 6              |                  |               | 21230-3725100-01 ~   |                           | 1        | Корпус прикуривателя             | Cigarette lighter housing           | Corps d'allume-cigare                 | Glimmzündergehäuse                   | Cuerpo de encendedor                   |
| 7              |                  |               | + 21230-3725400-00 ~ |                           | 1        | Кольцо подсветки прикуривателя   | Ring, cigarette lighter searchlight | Eclairage de l'allume-cigarettes      | Glimmzünder-Ableuchten               | Anillo reflector del encendedor        |
| 7              |                  |               | 21230-3725400-01 ~   |                           | 1        | Кольцо подсветки прикуривателя   | Ring, cigarette lighter searchlight | Eclairage de l'allume-cigarettes      | Glimmzünder-Ableuchten               | Anillo reflector del encendedor        |
| 8              |                  |               | + 11180-3709608-00 ~ |                           | 1        | Переключатель режимов отопителя  | Heater switch                       | Commande de chauffage                 | Schalter der Heizanlage              | Interruptor del calefactor             |
| 8              |                  |               | + 11180-3709608-01 ~ |                           | 1        | Переключатель режимов отопителя  | Heater switch                       | Commande de chauffage                 | Schalter der Heizanlage              | Interruptor del calefactor             |
| 9              |                  |               | + 21080-3717010-00 ~ |                           | 1        | Фонарь освещения номерного знака | Number plate light                  | Eclaireur de plaque d'immatriculation | Kennzeichenbeleuchtung               | Piloto de matrícula                    |
| 9              |                  |               | + 21100-3714300-00 ~ |                           | 1        | Фонарь освещения вещевого ящика  | Glovebox light                      | Lampe d'éclairage de boîte à gants    | Handschuhfachlampe                   | Lámpara de alumbrado guantera          |
| 10             |                  |               | + 21080-3714615-00 ~ |                           | 2        | Патрон подсветки                 | Holder, illumination                | Douille d'éclaireur                   | Lampenfassung                        | Portalámparas de iluminación           |
| 10             |                  |               | + 21080-3714615-01 ~ |                           | 2        | Патрон подсветки                 | Holder, illumination                | Douille d'éclaireur                   | Lampenfassung                        | Portalámparas de iluminación           |
| 10             |                  |               | + 21080-3714615-02 ~ |                           | 2        | Патрон подсветки                 | Holder, illumination                | Douille d'éclaireur                   | Lampenfassung                        | Portalámparas de iluminación           |
| 11             |                  |               | + 11180-8109450-00   |                           | 1        | Облицовка рычагов                | Trim, levers                        | Revêtement des leviers                | Hebelverkleidung                     | Revestimiento de palancas              |
| 11             |                  |               | + 11183-8109450-00   | (КУ)                      | 1        | Облицовка рычагов                | Trim, levers                        | Revêtement des leviers                | Hebelverkleidung                     | Revestimiento de palancas              |
| 12             |                  |               | + 00001-0076690-01   |                           | 4        | Винт самонарезающий              | Self-tapping screw                  | Vis taraudeuse                        | Blechschraube                        | Tornillo autorroscante                 |
| 13             |                  |               | + 00001-0005192-01   |                           | 4        | Шайба 4                          | Washer 4                            | Rondelle 4                            | Scheibe 4                            | Arandela 4                             |
| 14             |                  |               | + 11170-7900010-00   | (34,36)                   | 1        | Радиоприемник                    | Radio/cassette player               | Radio                                 | Autoradio                            | Radio                                  |
| 15             |                  |               | + 21140-3710604-00   |                           | 2        | Заглушка                         | Plug                                | Obturateur                            | Stopfen                              | Obturador                              |
| 16             |                  |               | + 21140-3710619-01 ~ | (01)                      | 2        | Выключатель обогрева сидений     | Heated seat switch                  | Commande de chauffage des sièges      | Schalter f. Sitzheizung              | Interruptor de calefacción de asientos |
| 16             |                  |               | + 21140-3710619-03 ~ | (01)                      | 2        | Выключатель обогрева сидений     | Heated seat switch                  | Commande de chauffage des sièges      | Schalter f. Sitzheizung              | Interruptor de calefacción de asientos |
| 16             |                  |               | + 21140-3710619-04 ~ | (01)                      | 2        | Выключатель обогрева сидений     | Heated seat switch                  | Commande de chauffage des sièges      | Schalter f. Sitzheizung              | Interruptor de calefacción de asientos |

K310

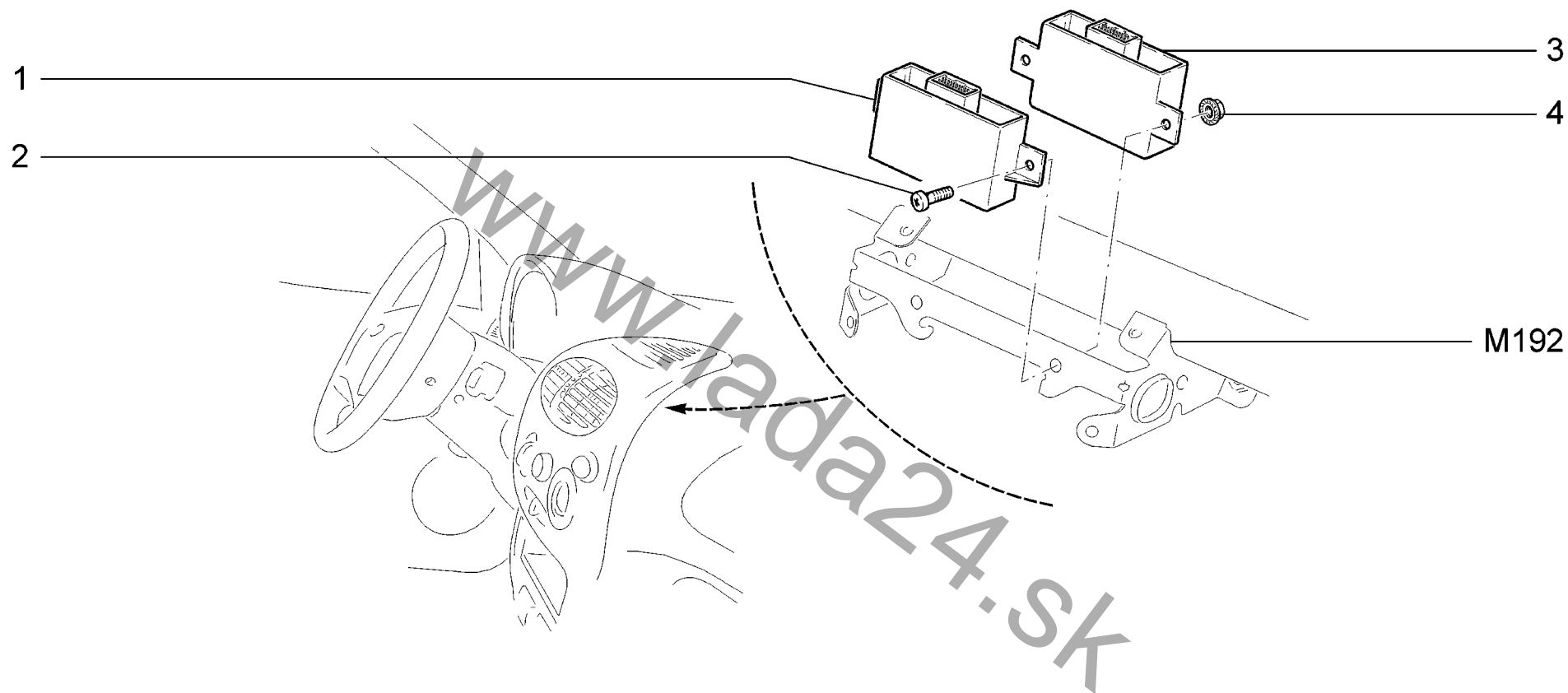

|             |  |               |               |
|-------------|--|---------------|---------------|
| <b>K311</b> | Блоки электронные<br>Electronic control modules<br>Blocs électroniques<br>Steuergeräte, elektronische<br>Unidades electrónicas | 11183-30      | 11184-30      |
|             |  | 11183-31      | 11184-33 (01) |
|             |  | 11183-33 (01) | 11184-40      |
|             |  | 11183-40      | 11184-43 (01) |
|             |  | 11183-41      |               |
|             |  | 11183-43 (01) |               |

| п. № изв. Дата         | Номер детали         | Применяемость | Кол | RUS Наименование                        | GB Description        | F Désignation                      | D Benennung              | E Denominación                     |
|------------------------|----------------------|---------------|-----|---|-----------------------|------------------------------------|--------------------------|------------------------------------|
| lt. Notif. N. Not.Data | Part N.              | Application   | QTY |   |                       |                                    |                          |                                    |
| 1                      | + 11186-8121020-00 ~ | (КУ)          | 1   | Блок управления климатической установки | A/C control unit      | Tableau de commande de climatiseur | Klimaanlage-Steuergerät  | Bloque de mando del acondicionador |
| 1                      | + 11186-8121020-01 ~ | (КУ)          | 1   | Блок управления климатической установки | A/C control unit      | Tableau de commande de climatiseur | Klimaanlage-Steuergerät  | Bloque de mando del acondicionador |
| 2                      | + 00001-0038321-01   |               | 2   | Гайка М6 с зубчатым буртиком            | Toothed collar nut M6 | Ecrou M6 à collet denté            | Zahnbundmutter M6        | Tuerca M6 de collar dentado        |
| 3                      | + 11180-3840010-01 ~ | (01)          | 1   | Блок иммобилизатора                     | Immobilizer unit      | Bloc de commande antidémarrage     | Wegfahrsperr-Steuergerät | Bloque del immobilizador           |
| 3                      | + 11180-3840010-03 ~ | (01)          | 1   | Блок иммобилизатора                     | Immobilizer unit      | Bloc de commande antidémarrage     | Wegfahrsperr-Steuergerät | Bloque del immobilizador           |
| 3                      | + 21230-3840010-02 ~ |               | 1   | Блок иммобилизатора                     | Immobilizer unit      | Bloc de commande antidémarrage     | Wegfahrsperr-Steuergerät | Bloque del immobilizador           |
| 3                      | + 21230-3840010-03 ~ |               | 1   | Блок иммобилизатора                     | Immobilizer unit      | Bloc de commande antidémarrage     | Wegfahrsperr-Steuergerät | Bloque del immobilizador           |
| 4                      | + 00001-0038321-01   |               | 2   | Гайка М6 с зубчатым буртиком            | Toothed collar nut M6 | Ecrou M6 à collet denté            | Zahnbundmutter M6        | Tuerca M6 de collar dentado        |

www.lada24.sk

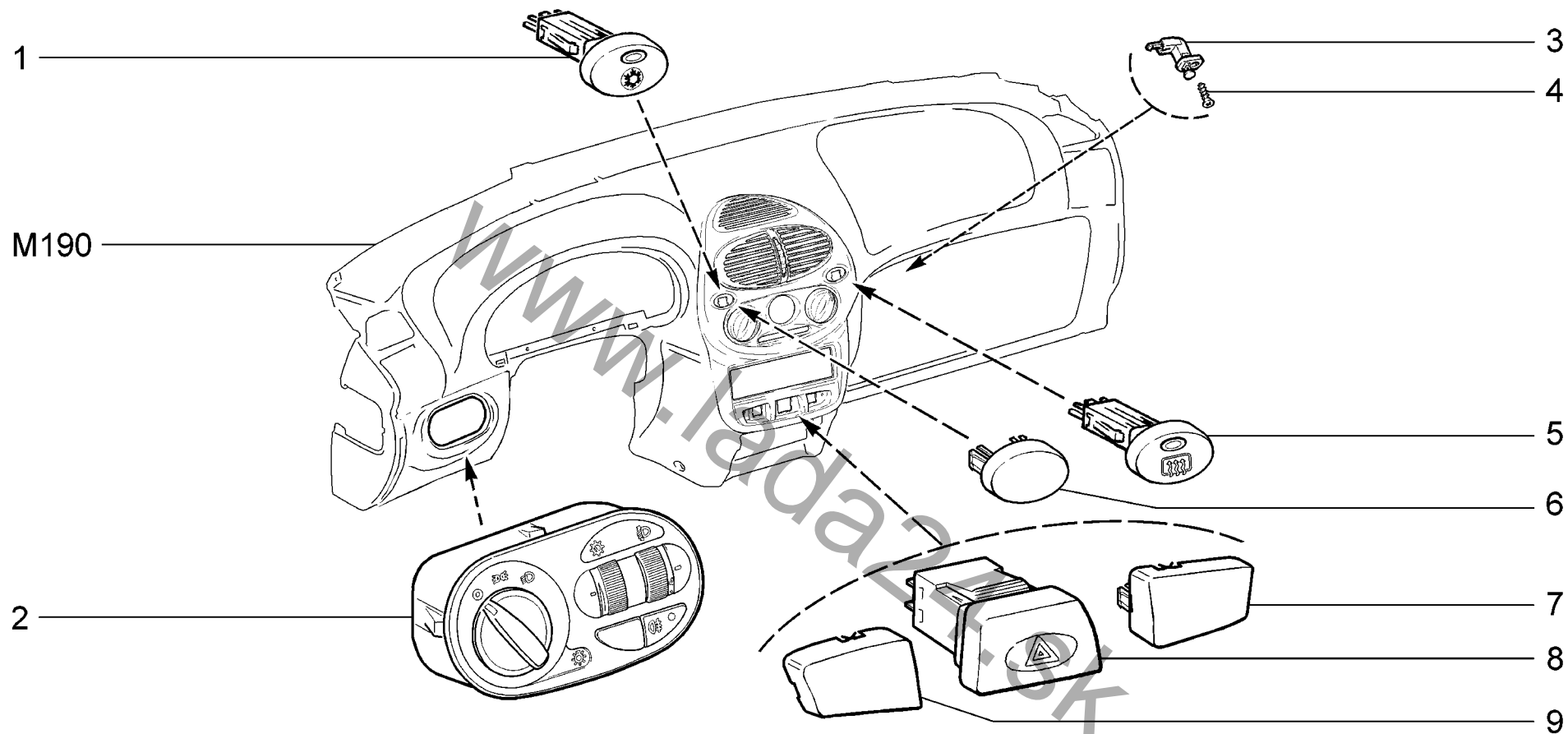

|             |  |               |               |
|-------------|--|---------------|---------------|
| <b>K320</b> | <b>Выключатели</b><br>Switches<br>Interrupteurs<br>Schalter<br>Interruptores | 11183-30      | 11184-30      |
|             |  | 11183-31      | 11184-33 (01) |
|             |  | 11183-33 (01) | 11184-40      |
|             |  | 11183-40      | 11184-43 (01) |
|             |  |               |               |

| п.<br>lt. | № изв.<br>Notif. N. | Дата<br>Not.Data | Номер детали<br>Part N. | Применяемость<br>Application | Кол<br>QTY | RUS Наименование                    | GB Description              | F Désignation                          | D Benennung                       | E Denominación                           |
|-----------|---------------------|------------------|-------------------------|------------------------------|------------|-------------------------------------|-----------------------------|--|-----------------------------------|--|
| 1         |                     |                  | + 11180-3710060-00 ~    | (КУ)                         | 1          | Выключатель кондиционера            | A/C switch                  | Commande de climatiseur                | Schalter f. Klimaanlage           | Interruptor del acondicionador           |
| 1         |                     |                  | + 11180-3710060-01 ~    | (КУ)                         | 1          | Выключатель кондиционера            | A/C switch                  | Commande de climatiseur                | Schalter f. Klimaanlage           | Interruptor del acondicionador           |
| 1         |                     |                  | + 11180-3710060-02 ~    | (КУ)                         | 1          | Выключатель кондиционера            | A/C switch                  | Commande de climatiseur                | Schalter f. Klimaanlage           | Interruptor del acondicionador           |
| 2         |                     |                  | + 11180-3709820-00      |                              | 1          | Модуль управления светотехникой     | Illumination control module | Commandes de l'éclairage extérieur     | Lichttechnik-Bedienmodul          | Módulo de manejo de la luminotécnica     |
| 2         |                     |                  | + 11180-3709820-10      | (01)                         | 1          | Модуль управления светотехникой     | Illumination control module | Commandes de l'éclairage extérieur     | Lichttechnik-Bedienmodul          | Módulo de manejo de la luminotécnica     |
| 3         |                     |                  | + 21230-3710230-00      |                              | 1          | Выключатель                         | Switch                      | Contacteur                             | Schalter                          | Interruptor                              |
| 4         |                     |                  | + 00001-0076787-01      |                              | 1          | Винт самонарезающий                 | Self-tapping screw          | Vis taraudeuse                         | Blechschraube                     | Tornillo autorroscante                   |
| 5         |                     |                  | + 11180-3710020-00 ~    |                              | 1          | Выключатель обогрева заднего стекла | Heated rear window switch   | Commande de dégivrage de glace arrière | Schalter f. Heckscheibenbeheizung | Interruptor de calefacción de la luneta  |
| 5         |                     |                  | + 11180-3710020-01 ~    |                              | 1          | Выключатель обогрева заднего стекла | Heated rear window switch   | Commande de dégivrage de glace arrière | Schalter f. Heckscheibenbeheizung | Interruptor de calefacción de la luneta  |
| 5         |                     |                  | + 11180-3710020-02 ~    |                              | 1          | Выключатель обогрева заднего стекла | Heated rear window switch   | Commande de dégivrage de glace arrière | Schalter f. Heckscheibenbeheizung | Interruptor de calefacción de la luneta  |
| 6         |                     |                  | + 11180-3710624-00      |                              | 1          | Заглушка                            | End cap                     | Obturateur                             | Stopfen                           | Obturador                                |
| 7         |                     |                  | + 11180-3710604-00      |                              | 1          | Заглушка                            | Plug                        | Obturateur                             | Stopfen                           | Obturador                                |
| 8         |                     |                  | + 11180-3710010-00      |                              | 1          | Выключатель аварийной сигнализации  | Switch, hazard flashers     | Interrupteur de signal de détresse     | Schalter f. Warnblinkanlage       | Interruptor de la señalización de avería |
| 9         |                     |                  | + 11180-3710605-00      |                              | 1          | Заглушка                            | Plug                        | Obturateur                             | Stopfen                           | Obturador                                |

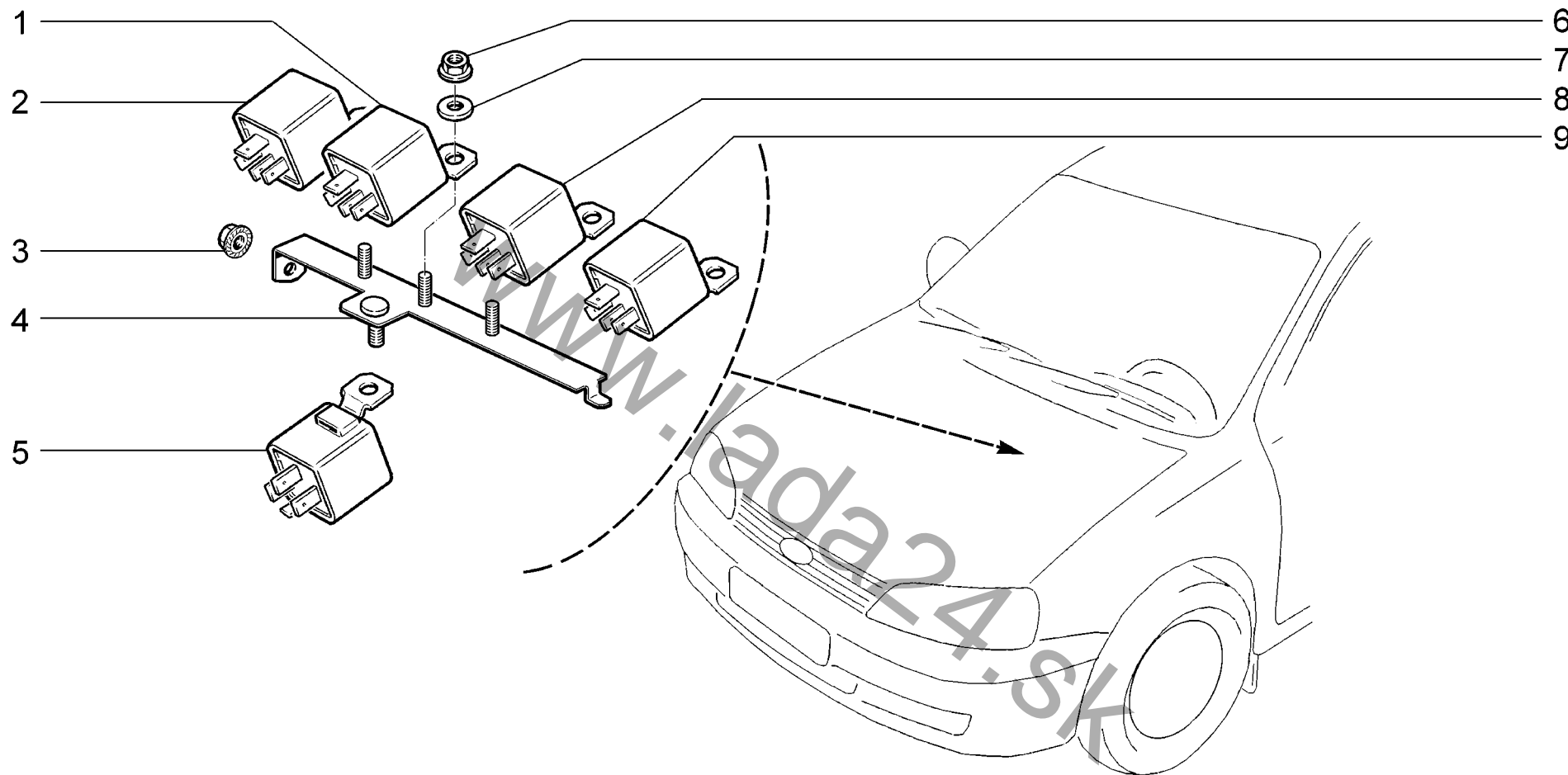

|             |  |                 |                 |
|-------------|--|-----------------|-----------------|
| <b>K330</b> | <b>Реле системы впрыска</b>                    | <b>11183-30</b> | <b>11184-30</b> |
|             | <b>Relay, injection system</b>                 | <b>11183-31</b> | <b>11184-33</b> |
|             | <b>Relais du système d'injection d'essence</b> | <b>11183-33</b> | <b>11184-40</b> |
|             | <b>Relais, Einspritzsystem</b>                 | <b>11183-40</b> | <b>11184-43</b> |
|             | <b>Relé del sistema de inyección</b>           | <b>11183-41</b> |                 |
|             |  | <b>11183-43</b> |                 |



| п.<br>It. | № изв.<br>Notif. N. | Дата<br>Not.Data | Номер детали<br>Part N. | Применяемость<br>Application | Кол<br>QTY | RUS Наименование             | GB Description        | F Désignation           | D Benennung       | E Denominación              |
|-----------|---------------------|------------------|-------------------------|------------------------------|------------|------------------------------|-----------------------|-------------------------|-------------------|-----------------------------|
| 1         |                     |                  | + 21100-3747210-21 ~    |                              | 1          | Реле                         | Relay                 | Relais                  | Relais            | Relé                        |
| 1         |                     |                  | + 21100-3747210-23 ~    |                              | 1          | Реле                         | Relay                 | Relais                  | Relais            | Relé                        |
| 2         |                     |                  | + 21100-3747210-21 ~    |                              | 1          | Реле                         | Relay                 | Relais                  | Relais            | Relé                        |
| 2         |                     |                  | + 21100-3747210-23 ~    |                              | 1          | Реле                         | Relay                 | Relais                  | Relais            | Relé                        |
| 3         |                     |                  | + 00001-0038321-01      |                              | 1          | Гайка М6 с зубчатым буртиком | Toothed collar nut M6 | Ecrou M6 à collet denté | Zahnbundmutter M6 | Tuerca M6 de collar dentado |
| 4         |                     |                  | + 11180-3747120-00      |                              | 1          | Кронштейн                    | Bracket               | Support                 | Halter            | Soporte                     |
| 5         |                     |                  | + 11180-3747210-00      | (КУ)                         | 1          | Реле                         | Relay                 | Relais                  | Relais            | Relé                        |
| 5         |                     |                  | + 21100-3747210-21 ~    |                              | 1          | Реле                         | Relay                 | Relais                  | Relais            | Relé                        |
| 5         |                     |                  | + 21100-3747210-23 ~    |                              | 1          | Реле                         | Relay                 | Relais                  | Relais            | Relé                        |
| 6         |                     |                  | + 00001-0038318-01      |                              | 4          | Гайка М5 с зубчатым буртиком | Toothed collar nut M5 | Ecrou M5 à collet denté | Zahnbundmutter M5 | Tuerca M5 de collar dentado |
| 7         |                     |                  | + 00001-0026378-01      |                              | 4          | Шайба 5                      | Washer 5              | Rondelle 5              | Scheibe 5         | Arandela 5                  |
| 8         |                     |                  | + 11180-3747210-00      |                              | 1          | Реле                         | Relay                 | Relais                  | Relais            | Relé                        |
| 9         |                     |                  | + 11180-3747210-10      | (КУ)                         | 1          | Реле                         | Relay                 | Relais                  | Relais            | Relé                        |

K330

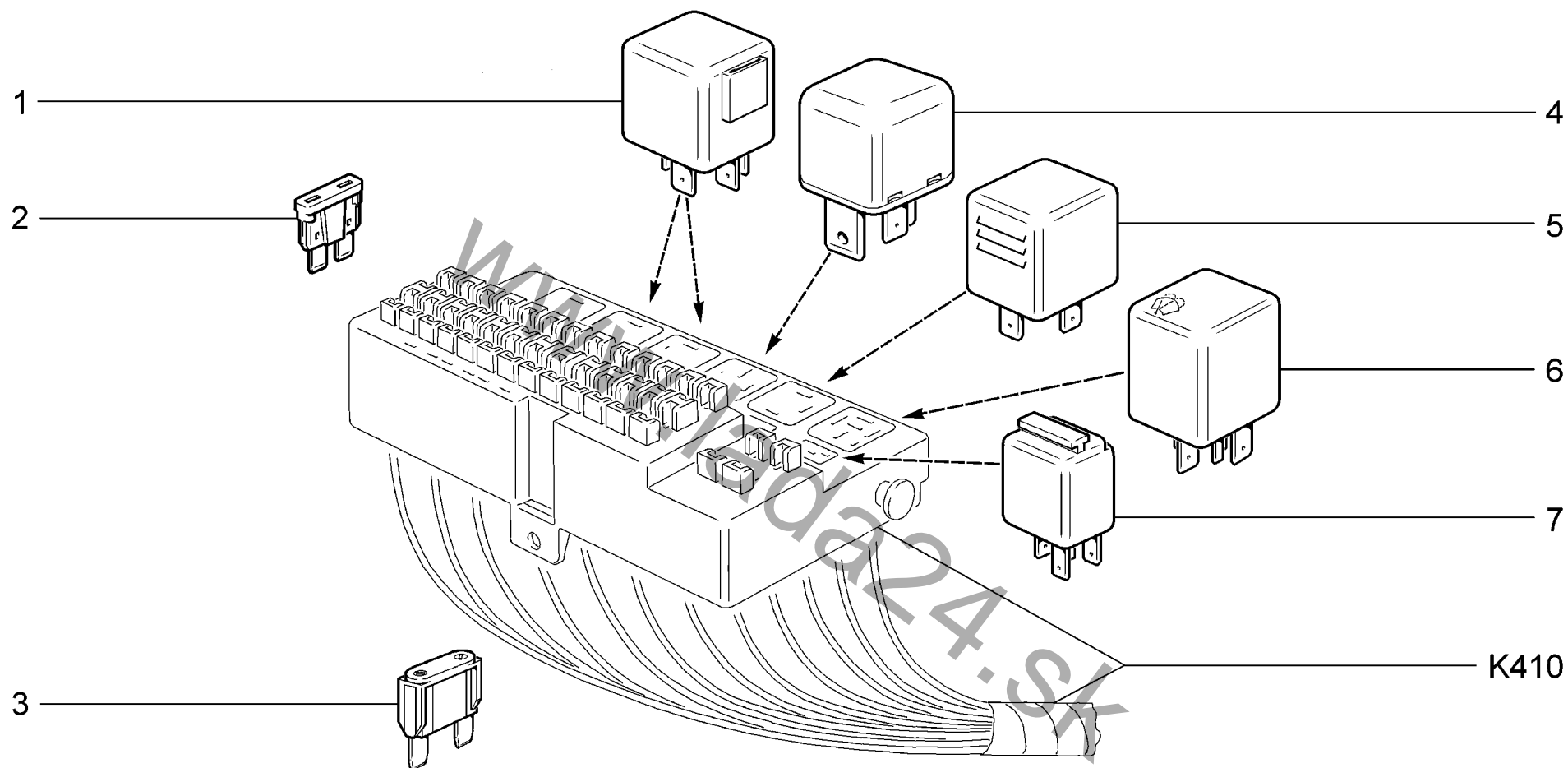

|             |   |          |          |
|-------------|---|----------|----------|
| <b>K340</b> | Пеле монтажного блока<br>Relay, Fuse and relay block<br>Relais de boîte à fusibles et relais<br>Relais, Zentralelektrik<br>Relés de la caja de fusibles | 11183-30 | 11184-30 |
|             |   | 11183-31 | 11184-33 |
|             |   | 11183-33 | 11184-40 |
|             |   | 11183-40 | 11184-43 |
|             |   | 11183-41 |          |
|             |   | 11183-43 |          |

| п.<br>lt. | № изв.<br>Notif. N. | Дата<br>Not.Data | Номер детали<br>Part N. | Применяемость<br>Application | Кол<br>QTY | RUS<br>Наименование                  | GB<br>Description                 | F<br>Désignation       | D<br>Benennung                               | E<br>Denominación              |
|-----------|---------------------|------------------|-------------------------|------------------------------|------------|--------------------------------------|-----------------------------------|------------------------|--|--------------------------------|
| 1         |                     |                  | + 21100-3747210-30      |                              | 1-2        | Реле                                 | Relay                             | Relais                 | Relais                                       | Relé                           |
| 2         |                     |                  | + 21100-3722105-00      |                              | 3          | Предохранитель 5 А                   | Fuse 5 A                          | Fusible 5 A            | Sicherung 5 A                                | Fusible 5 A                    |
| 2         |                     |                  | + 21100-3722107-00      |                              | 4-5        | Предохранитель 7,5 А                 | Fuse 7.5 A                        | Fusible 7,5 A          | Sicherung 7,5 A                              | Fusible 7,5 A                  |
| 2         |                     |                  | + 21100-3722110-00      |                              | 7          | Предохранитель 10 А                  | Fuse 10 A                         | Fusible 10 A           | Sicherung 10 A                               | Fusible 10 A                   |
| 2         |                     |                  | + 21100-3722115-00      |                              | 2          | Предохранитель 15 А                  | Fuse 15 A                         | Fusible 15 A           | Sicherung 15 A                               | Fusible 15 A                   |
| 2         |                     |                  | + 21100-3722120-00      |                              | 4          | Предохранитель 20 А                  | Fuse 20 A                         | Fusible 20 A           | Sicherung 20 A                               | Fusible 20 A                   |
| 2         |                     |                  | + 21100-3722125-00      |                              | 1          | Предохранитель 25 А                  | Fuse 25 A                         | Fusible 25 A           | Sicherung 25 A                               | Fusible 25 A                   |
| 2         |                     |                  | + 21100-3722130-00      |                              | 1-2        | Предохранитель 30 А                  | Fuse 30 A                         | Fusible 30 A           | Sicherung 30 A                               | Fusible 30 A                   |
| 3         |                     |                  | + 21700-3722140-00 ~    | (КУ)                         | 1          | Предохранитель 40А                   | Fuse 40 A                         | Fusible 40 A           | Sicherung 40 A                               | Fusible 40 A                   |
| 3         |                     |                  | + 21700-3722140-01 ~    | (КУ)                         | 1          | Предохранитель 40А                   | Fuse 40 A                         | Fusible 40 A           | Sicherung 40 A                               | Fusible 40 A                   |
| 3         |                     |                  | + 21700-3722150-00 ~    |                              | 1          | Предохранитель 50А                   | Fuse 50 A                         | Fusible 50 A           | Sicherung 50 A                               | Fusible 50 A                   |
| 3         |                     |                  | + 21700-3722150-01 ~    |                              | 1          | Предохранитель 50А                   | Fuse 50 A                         | Fusible 50 A           | Sicherung 50 A                               | Fusible 50 A                   |
| 4         |                     |                  | + 21100-3747310-01      |                              | 1          | Реле                                 | Relay                             | Relais                 | Relais                                       | Relé                           |
| 5         |                     |                  | + 21080-3747010-02      |                              | 1          | Реле-прерыватель указателей поворота | Turn indicator intermittent relay | Relais des clignotants | Relaisunterbrecher für Fahrtrichtungsblinker | Relé-interruptor luz dirección |
| 6         |                     |                  | + 21140-3747710-00      |                              | 1          | Реле стеклоочистителя                | Windscreen wiper relay            | Relais essuie-glace    | Scheibenwischer-Relais                       | Relé limpiaparabrisas          |
| 7         |                     |                  | + 11190-3747210-10      |                              | 3-6        | Реле                                 | Relay                             | Relais                 | Relais                                       | Relé                           |

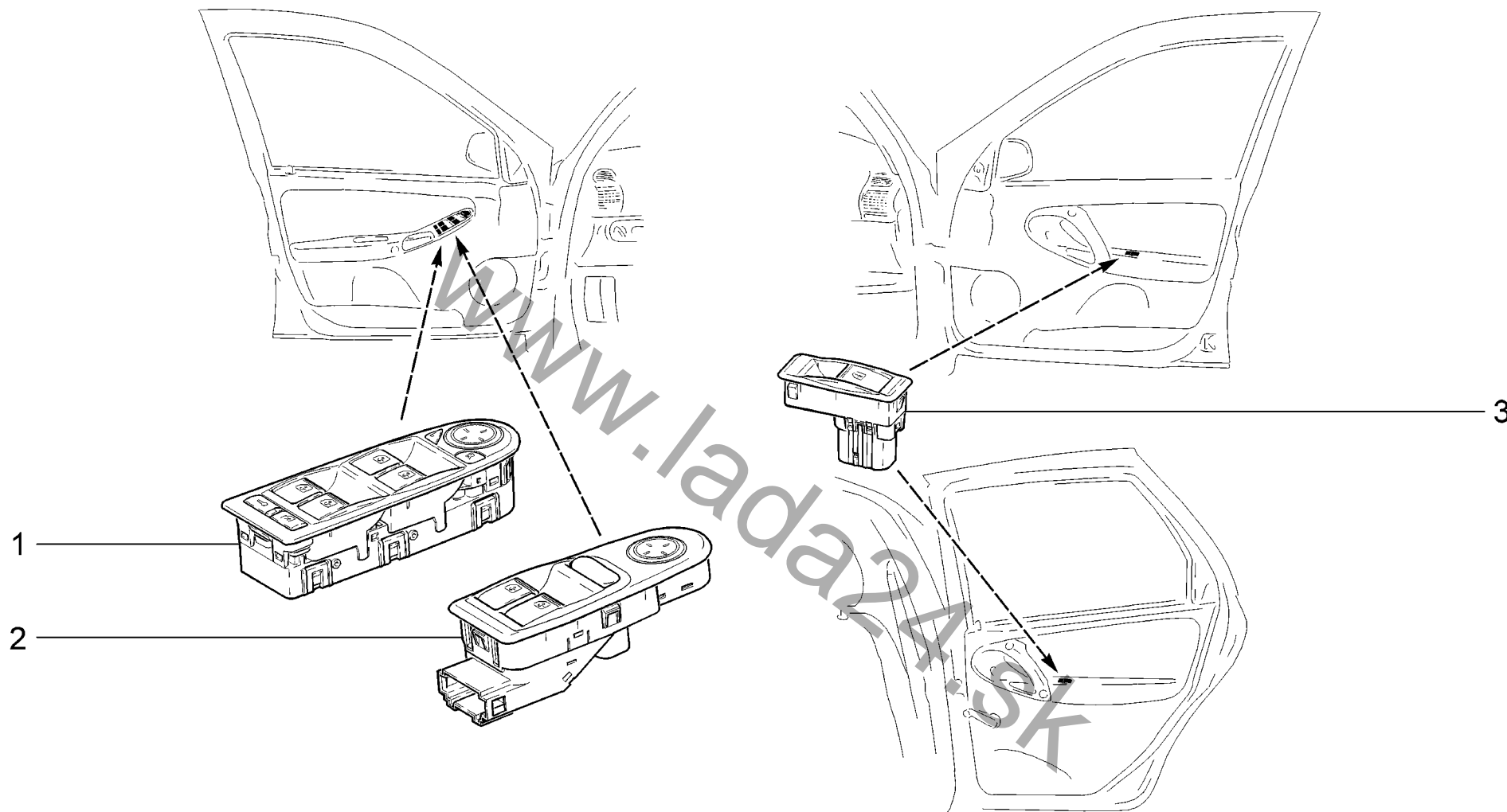

|             |   |                      |                      |
|-------------|---|----------------------|----------------------|
| <b>K350</b> | <b>Модуль двери водителя и переключатели стеклоподъёмников</b>        | <b>11183-30</b>      | <b>11184-30</b>      |
|             | <b>Driver's door module and window lifter pushbuttons</b>             | <b>11183-31</b>      | <b>11184-33 (01)</b> |
|             | <b>Module de la porte conducteur et commandes des lève-vitres</b>     | <b>11183-33 (01)</b> | <b>11184-40</b>      |
|             | <b>Modul Fahrtür und Scheibenheberschalter</b>                        | <b>11183-40</b>      | <b>11184-43 (01)</b> |
|             | <b>Módulo de la puerta del conductor y conmutadores de elevalunas</b> | <b>11183-41</b>      |                      |
|             | <b>11183-43 (01)</b>  |                      |                      |

| п.<br>It. | № изв.<br>Notif. N. | Дата<br>Not.Data | Номер детали<br>Part N. | Применяемость<br>Application | Кол<br>QTY | <b>RUS</b> Наименование            | <b>GB</b> Description         | <b>F</b> Désignation                       | <b>D</b> Benennung             | <b>E</b> Denominación                        |
|-----------|---------------------|------------------|-------------------------|------------------------------|------------|------------------------------------|-------------------------------|--|--------------------------------|--|
| 1         |                     |                  | + 11180-3763080-00 ~    | (01)                         | 1          | Модуль кнопок двери водителя       | Driver door controls          | Bloc des commandes sur porte du conducteur | Steuereinheit der Fahrertür    | Módulo de botones de la puerta del conductor |
| 1         |                     |                  | + 11180-3763080-01 ~    | (01)                         | 1          | Модуль кнопок двери водителя       | Driver door controls          | Bloc des commandes sur porte du conducteur | Steuereinheit der Fahrertür    | Módulo de botones de la puerta del conductor |
| 1         |                     |                  | + 11180-3763080-03 ~    | (01)                         | 1          | Модуль кнопок двери водителя       | Driver door controls          | Bloc des commandes sur porte du conducteur | Steuereinheit der Fahrertür    | Módulo de botones de la puerta del conductor |
| 2         |                     |                  | + 11180-3709810-10      |                              | 1          | Блок управления стеклоподъемниками | Window regulator control unit | Bloc de commande de lève-glace             | Bloc de commande de lève-glace | Bloque de mando de elevalunas                |
| 3         |                     |                  | + 11180-3709613-10      | (01)                         | 3          | Переключатель стеклоподъемника     | Window lifter pushbutton      | Commande de lève-vitre                     | Steuertaste für Fensterheber   | Interruptor del elevalunas                   |
| 3         |                     |                  | + 11180-3709613-10      |                              | 1          | Переключатель стеклоподъемника     | Window lifter pushbutton      | Commande de lève-vitre                     | Steuertaste für Fensterheber   | Interruptor del elevalunas                   |

www.lada24.sk

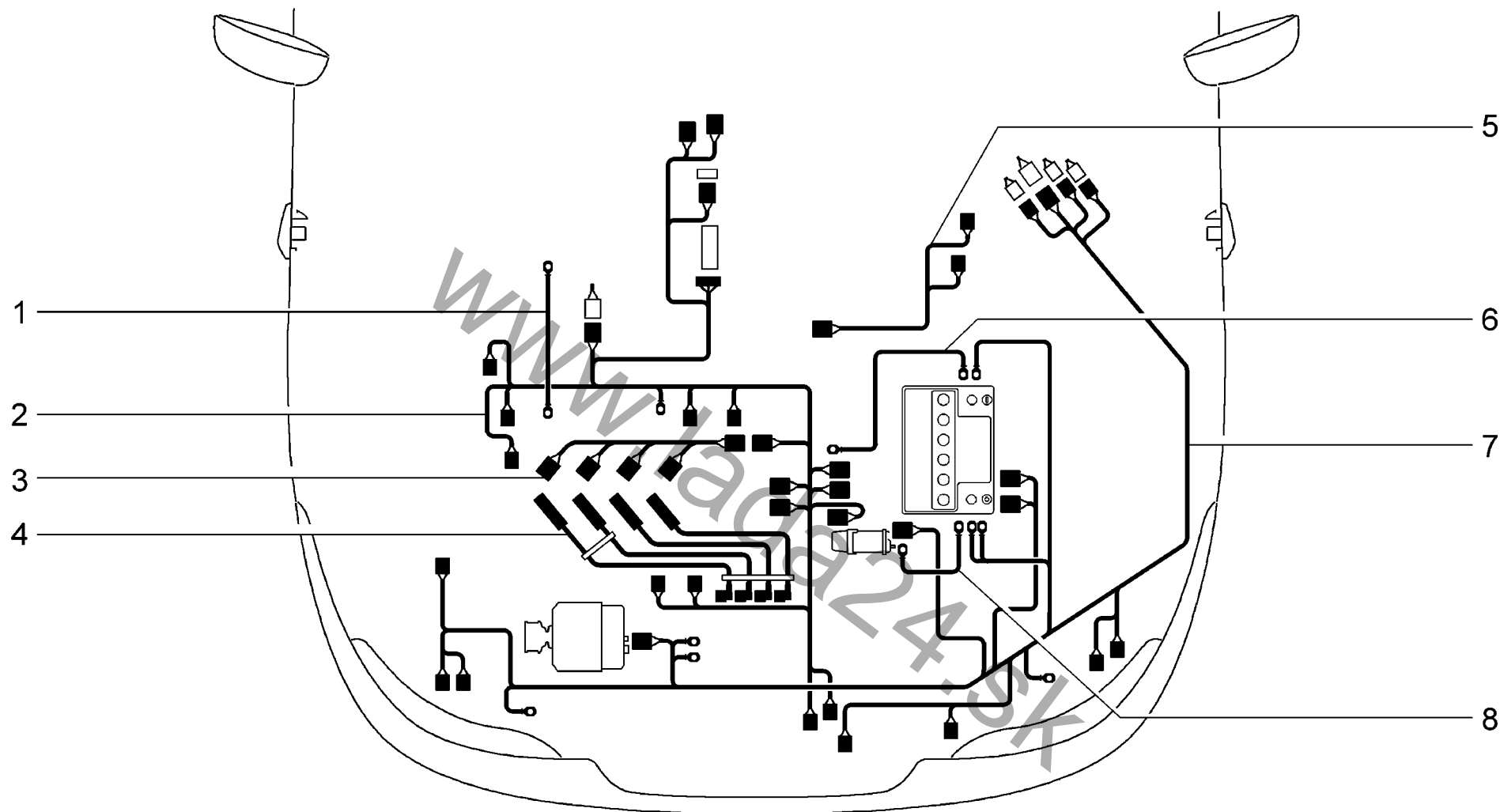

**K400**

Жгуты проводов моторного отсека  
 Engine bay wire harness  
 Faisceaux du compartiment moteur  
 Kabelstränge für Motorraum  
 Haces de cables delanteros

- 11183-30 (01)
- 11183-31 (02)
- 11183-33 (03)
- 11183-40 (04)
- 11183-41 (02)
- 11183-43 (05)

| п.<br>lt. | № изв.<br>Notif. N. | Дата<br>Not.Data | Номер детали<br>Part N. | Применяемость<br>Application | Кол<br>QTY | RUS Наименование                     | GB Description          | F Désignation                                 | D Benennung                | E Denominación               |
|-----------|---------------------|------------------|-------------------------|------------------------------|------------|--------------------------------------|-------------------------|---|----------------------------|------------------------------|
| 1         |                     |                  | + 11180-3724091-00      |                              | 1          | Провод массы                         | Earth lead              | Câble de masse                                | Massekabel                 | Cable de masa                |
| 2         |                     |                  | + 11180-3724026-31      |                              | 1          | Жгут проводов системы зажигания      | Ignition wire harness   | Faisceau de câbles de système d'allumage      | Kabelbaum f. Zündanlage    | Haz de cables                |
| 2         |                     |                  | + 11183-3724026-30      | (14,114,116)                 | 1          | Жгут проводов системы зажигания      | Ignition wire harness   | Faisceau de câbles de système d'allumage      | Kabelbaum f. Zündanlage    | Haz de cables                |
| 2         |                     |                  | + 11180-3724026-40      | (E-газ)                      | 1          | Жгут проводов системы зажигания      | Ignition wire harness   | Faisceau de câbles de système d'allumage      | Kabelbaum f. Zündanlage    | Haz de cables                |
| 3         |                     |                  | + 21110-3724036-00      |                              | 1          | Жгут проводов форсунок               | Injector wire harness   | Faisceau de câbles d'injecteurs               | Einspritzventile-Kabelbaum | Haz de cables                |
| 4         |                     |                  | + 21110-3707080-10 ~    |                              | 1          | Провода высокого напряжения          | HT leads                | Faisceau de câbles à haute tension            | Kabelbaum                  | Cable de alta tensión        |
| 4         |                     |                  | + 21110-3707080-12 ~    |                              | 1          | Жгут проводов                        | Wire harness            | Faisceau de câbles                            | Kabelbaum                  | Haz de cables                |
| 5         |                     |                  | + 11180-3724019-00      |                              | 1          | Жгут проводов коробки воздухопритока | Air intake wire harness | Faisceau de câbles de boîtier d'arrivée d'air | Kabelbaum                  | Haz de cables                |
| 6         |                     |                  | + 11180-3724080-00      |                              | 1          | Провод массы                         | Earth lead              | Câble de masse                                | Massekabel                 | Cable de masa                |
| 7         |                     |                  | + 11180-3724010-00      | (01-10,110)                  | 1          | Жгут проводов передний               | Wire harness, front     | Faisceau de câbles avant                      | Kabelbaum vorne            | Haz de cables delantero      |
| 7         |                     |                  | + 11180-3724010-01      | (04)                         | 1          | Жгут проводов передний               | Wire harness, front     | Faisceau de câbles avant                      | Kabelbaum vorne            | Haz de cables delantero      |
| 7         |                     |                  | + 11180-3724010-20      | (05)                         | 1          | Жгут проводов передний               | Wire harness, front     | Faisceau de câbles avant                      | Kabelbaum vorne            | Haz de cables delantero      |
| 7         |                     |                  | + 11180-3724010-30      | (115)                        | 1          | Жгут проводов передний               | Wire harness, front     | Faisceau de câbles avant                      | Kabelbaum vorne            | Haz de cables delantero      |
| 7         |                     |                  | + 11180-3724010-51      | (02)                         | 1          | Жгут проводов передний               | Wire harness, front     | Faisceau de câbles avant                      | Kabelbaum vorne            | Haz de cables delantero      |
| 7         |                     |                  | + 11183-3724010-00      | (01-14,114)                  | 1          | Жгут проводов передний               | Wire harness, front     | Faisceau de câbles avant                      | Kabelbaum vorne            | Haz de cables delantero      |
| 7         |                     |                  | + 11183-3724010-20      | (03)                         | 1          | Жгут проводов передний               | Wire harness, front     | Faisceau de câbles avant                      | Kabelbaum vorne            | Haz de cables delantero      |
| 7         |                     |                  | + 11183-3724010-40      | (116)                        | 1          | Жгут проводов передний               | Wire harness, front     | Faisceau de câbles avant                      | Kabelbaum vorne            | Haz de cables delantero      |
| 8         |                     |                  | + 11180-3724070-10      |                              | 1          | Провод аккумулятора положительный    | Battery positive lead   | Câble positif d'accumulateur                  | Batterie-kabel, positiv    | Cable de acumulador positivo |

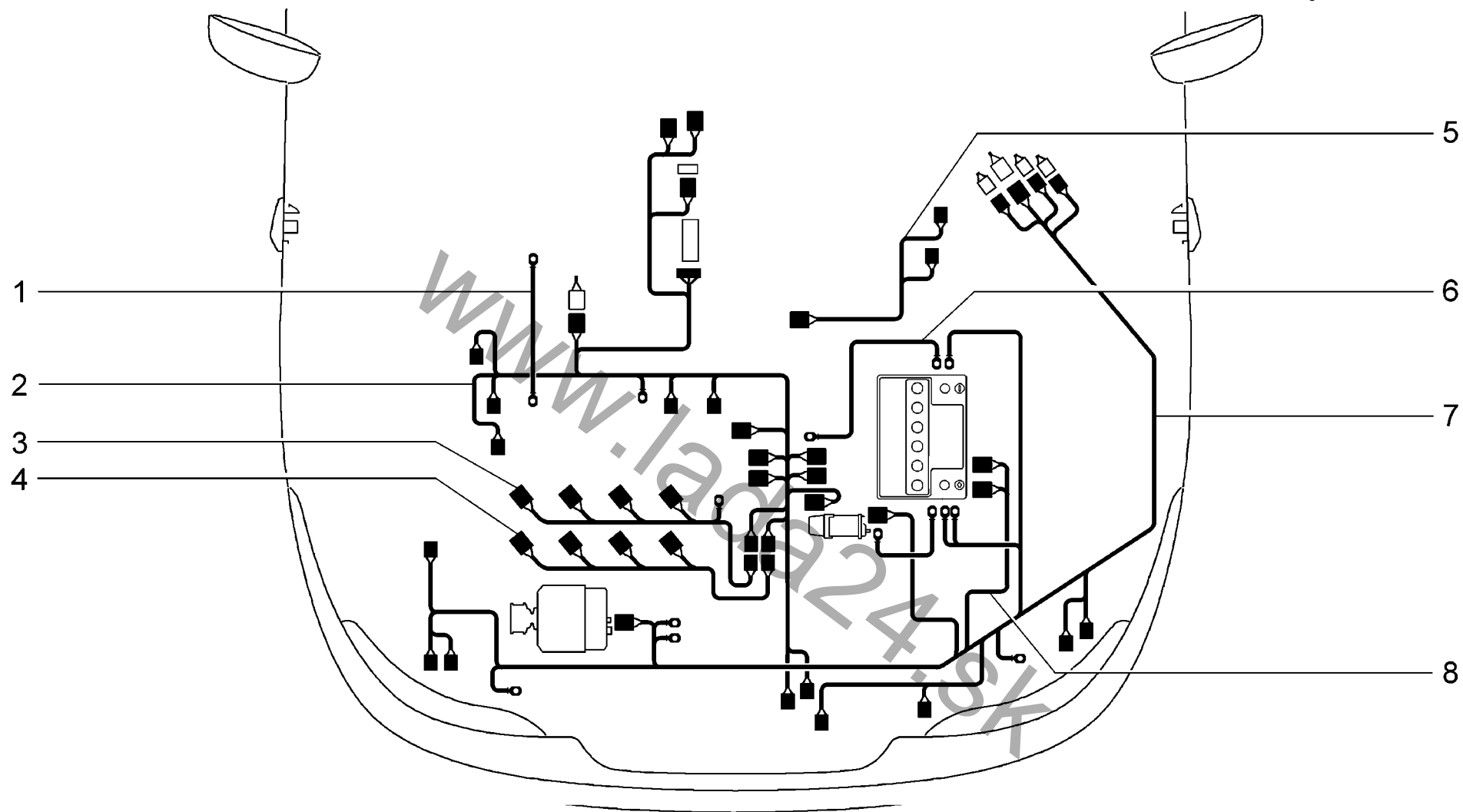

**K401**

Жгуты проводов моторного отсека  
 Engine bay wire harness  
 Faisceaux du compartiment moteur  
 Kabelstränge für Motorraum  
 Haces de cables delanteros

11184-30 (01)  
 11184-33 (02)  
 11184-40 (03)  
 11184-43 (04)



| п. № изв. Дата         | Номер детали       | Применяемость                  | Кол | RUS Наименование                     | GB Description          | F Désignation                                 | D Benennung                | E Denominación               |
|------------------------|--------------------|--------------------------------|-----|--------------------------------------|-------------------------|---|----------------------------|------------------------------|
| lt. Notif. N. Not.Data | Part N.            | Application                    | QTY |                                      |                         |   |                            |                              |
| 1                      | + 11180-3724091-00 |                                | 1   | Провод массы                         | Earth lead              | Câble de masse                                | Massekabel                 | Cable de masa                |
| 2                      | + 11184-3724026-00 | (10,15,110,115)                | 1   | Жгут проводов системы зажигания      | Ignition wire harness   | Faisceau de câbles de système d'allumage      | Kabelbaum f. Zündanlage    | Haz de cables                |
| 2                      | + 11184-3724026-10 | (14,16,114,116)                | 1   | Жгут проводов системы зажигания      | Ignition wire harness   | Faisceau de câbles de système d'allumage      | Kabelbaum f. Zündanlage    | Haz de cables                |
| 2                      | + 11184-3724026-40 | (130)                          | 1   | Жгут проводов системы зажигания      | Ignition wire harness   | Faisceau de câbles de système d'allumage      | Kabelbaum f. Zündanlage    | Haz de cables                |
| 2                      | + 11184-3724026-45 | (34,46,36,134,136)             | 1   | Жгут проводов системы зажигания      | Ignition wire harness   | Faisceau de câbles de système d'allumage      | Kabelbaum f. Zündanlage    | Haz de cables                |
| 3                      | + 11184-3724036-00 |                                | 1   | Жгут проводов форсунок               | Injector wire harness   | Faisceau de câbles d'injecteurs               | Einspritzventile-Kabelbaum | Haz de cables                |
| 4                      | + 11180-3724148-00 |                                | 1   | Жгут проводов                        | Wire harness            | Faisceau de câbles                            | Kabelbaum                  | Haz de cables                |
| 5                      | + 11180-3724019-00 |                                | 1   | Жгут проводов коробки воздухопритока | Air intake wire harness | Faisceau de câbles de boîtier d'arrivée d'air | Kabelbaum                  | Haz de cables                |
| 6                      | + 11180-3724080-00 |                                | 1   | Провод массы                         | Earth lead              | Câble de masse                                | Massekabel                 | Cable de masa                |
| 7                      | + 11180-3724010-40 | (02-16,116)<br>(04-116)        | 1   | Жгут проводов передний               | Wire harness, front     | Faisceau de câbles avant                      | Kabelbaum vorne            | Haz de cables delantero      |
| 7                      | + 11183-3724010-10 | (14,34,114,134)                | 1   | Жгут проводов передний               | Wire harness, front     | Faisceau de câbles avant                      | Kabelbaum vorne            | Haz de cables delantero      |
| 7                      | + 11184-3724010-00 | (01-110,130)<br>(03-10,110)    | 1   | Жгут проводов передний               | Wire harness, front     | Faisceau de câbles avant                      | Kabelbaum vorne            | Haz de cables delantero      |
| 7                      | + 11184-3724010-10 | (115)                          | 1   | Жгут проводов передний               | Wire harness, front     | Faisceau de câbles avant                      | Kabelbaum vorne            | Haz de cables delantero      |
| 7                      | + 11184-3724010-20 | (02-110)(04-110)               | 1   | Жгут проводов передний               | Wire harness, front     | Faisceau de câbles avant                      | Kabelbaum vorne            | Haz de cables delantero      |
| 7                      | + 11184-3724010-30 | (15)                           | 1   | Жгут проводов передний               | Wire harness, front     | Faisceau de câbles avant                      | Kabelbaum vorne            | Haz de cables delantero      |
| 7                      | + 11184-3724010-40 | (01-46,116,136)<br>(02-36,136) | 1   | Жгут проводов передний               | Wire harness, front     | Faisceau de câbles avant                      | Kabelbaum vorne            | Haz de cables delantero      |
| 8                      | + 11184-3724070-10 |                                | 1   | Провод аккумулятора положительный    | Battery positive lead   | Câble positif d'accumulateur                  | Batteriekabel, positiv     | Cable de acumulador positivo |

K401

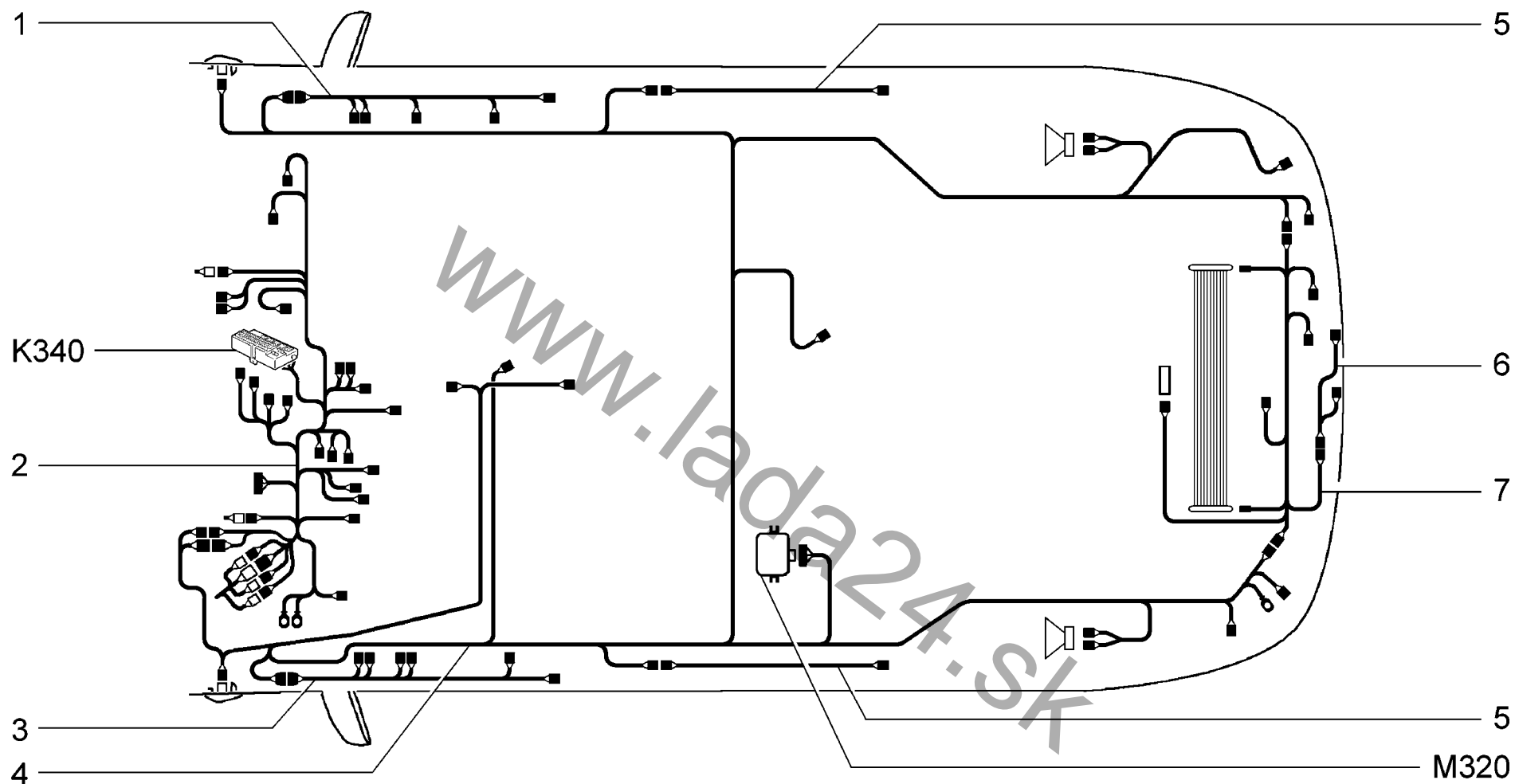

|             |   |                      |                      |
|-------------|---|----------------------|----------------------|
| <b>K410</b> | <b>Жгуты проводов салона</b>              | <b>11183-30 (01)</b> | <b>11184-30 (07)</b> |
|             | <b>Passenger compartment wire harness</b> | <b>11183-31 (02)</b> | <b>11184-33 (08)</b> |
|             | <b>Faisceaux de l'habitacle</b>           | <b>11183-33 (03)</b> | <b>11184-40 (09)</b> |
|             | <b>Kabelstränge für Innenraum</b>         | <b>11183-40 (04)</b> | <b>11184-43 (10)</b> |
|             | <b>Haces de cables del habitáculo</b>     | <b>11183-41 (05)</b> |                      |
|             |   | <b>11183-43 (06)</b> |                      |

| п. № изв. Дата         | Номер детали       | Применяемость              | Кол | RUS Наименование              | GB Description                | F Désignation                         | D Benennung                  | E Denominación                           |
|------------------------|--------------------|----------------------------|-----|-------------------------------|-------------------------------|---------------------------------------|------------------------------|--|
| lt. Notif. N. Not.Data | Part N.            | Application                | QTY |                               |                               |                                       |                              |  |
| 1                      | + 11180-3724550-20 |                            | 1   | Жгут проводов дверей          | Wire harness, doors           | Faisceau de câbles de portes          | Türenkabelbaum               | Haz de cables                            |
| 1                      | + 11186-3724550-00 | (03,06,08,10)              | 1   | Жгут проводов дверей          | Wire harness, doors           | Faisceau de câbles de portes          | Türenkabelbaum               | Haz de cables                            |
| 2                      | + 11170-3724030-00 | (04)(07-130,134)           | 1   | Жгут проводов панели приборов | Instrument panel wire harness | Faisceau de câbles de planche de bord | Kabelbaum für Armaturenbrett | Haz de cables del cuadro de instrumentos |
| 2                      | + 11170-3724030-50 | (05)                       | 1   | Жгут проводов панели приборов | Instrument panel wire harness | Faisceau de câbles de planche de bord | Kabelbaum für Armaturenbrett | Haz de cables del cuadro de instrumentos |
| 2                      | + 11170-3724030-60 | (06)                       | 1   | Жгут проводов панели приборов | Instrument panel wire harness | Faisceau de câbles de planche de bord | Kabelbaum für Armaturenbrett | Haz de cables del cuadro de instrumentos |
| 2                      | + 11173-3724030-00 | (07-34)                    | 1   | Жгут проводов панели приборов | Instrument panel wire harness | Faisceau de câbles de planche de bord | Kabelbaum für Armaturenbrett | Haz de cables del cuadro de instrumentos |
| 2                      | + 11173-3724030-20 | (07-46,136)                | 1   | Жгут проводов панели приборов | Instrument panel wire harness | Faisceau de câbles de planche de bord | Kabelbaum für Armaturenbrett | Haz de cables del cuadro de instrumentos |
| 2                      | + 11176-3724030-20 | (08-136)                   | 1   | Жгут проводов панели приборов | Instrument panel wire harness | Faisceau de câbles de planche de bord | Kabelbaum für Armaturenbrett | Haz de cables del cuadro de instrumentos |
| 2                      | + 11176-3724030-20 | (08-36)                    | 1   | Жгут проводов панели приборов | Instrument panel wire harness | Faisceau de câbles de planche de bord | Kabelbaum für Armaturenbrett | Haz de cables del cuadro de instrumentos |
| 2                      | + 11180-3724030-00 | (01-10,110)(07-110)(09-10) | 1   | Жгут проводов панели приборов | Instrument panel wire harness | Faisceau de câbles de planche de bord | Kabelbaum für Armaturenbrett | Haz de cables del cuadro de instrumentos |
| 2                      | + 11180-3724030-20 | (09-115)                   | 1   | Жгут проводов панели приборов | Instrument panel wire harness | Faisceau de câbles de planche de bord | Kabelbaum für Armaturenbrett | Haz de cables del cuadro de instrumentos |
| 2                      | + 11180-3724030-30 | (01-115)(07-115)           | 1   | Жгут проводов панели приборов | Instrument panel wire harness | Faisceau de câbles de planche de bord | Kabelbaum für Armaturenbrett | Haz de cables del cuadro de instrumentos |
| 2                      | + 11180-3724030-40 | (09-110)                   | 1   | Жгут проводов панели приборов | Instrument panel wire harness | Faisceau de câbles de planche de bord | Kabelbaum für Armaturenbrett | Haz de cables del cuadro de instrumentos |
| 2                      | + 11180-3724030-51 | (02)                       | 1   | Жгут проводов панели приборов | Instrument panel wire harness | Faisceau de câbles de planche de bord | Kabelbaum für Armaturenbrett | Haz de cables del cuadro de instrumentos |
| 2                      | + 11180-3724030-60 | (08-110)(10-110)           | 1   | Жгут проводов панели приборов | Instrument panel wire harness | Faisceau de câbles de planche de bord | Kabelbaum für Armaturenbrett | Haz de cables del cuadro de instrumentos |
| 2                      | + 11183-3724030-00 | (01-14,114)(07-14,114)     | 1   | Жгут проводов панели приборов | Instrument panel wire harness | Faisceau de câbles de planche de bord | Kabelbaum für Armaturenbrett | Haz de cables del cuadro de instrumentos |
| 2                      | + 11183-3724030-10 | (03)                       | 1   | Жгут проводов панели приборов | Instrument panel wire harness | Faisceau de câbles de planche de bord | Kabelbaum für Armaturenbrett | Haz de cables del cuadro de instrumentos |
| 2                      | + 11183-3724030-20 | (01-116)(07-116)           | 1   | Жгут проводов панели приборов | Instrument panel wire harness | Faisceau de câbles de planche de bord | Kabelbaum für Armaturenbrett | Haz de cables del cuadro de instrumentos |
| 2                      | + 11183-3724030-30 | (09-114)                   | 1   | Жгут проводов панели приборов | Instrument panel wire harness | Faisceau de câbles de planche de bord | Kabelbaum für Armaturenbrett | Haz de cables del cuadro de instrumentos |
| 2                      | + 11186-3724030-00 | (08-15)                    | 1   | Жгут проводов панели приборов | Instrument panel wire harness | Faisceau de câbles de planche de bord | Kabelbaum für Armaturenbrett | Haz de cables del cuadro de instrumentos |
| 2                      | + 11186-3724030-20 | (08-16,116)(10-116)        | 1   | Жгут проводов панели приборов | Instrument panel wire harness | Faisceau de câbles de planche de bord | Kabelbaum für Armaturenbrett | Haz de cables del cuadro de instrumentos |

K410

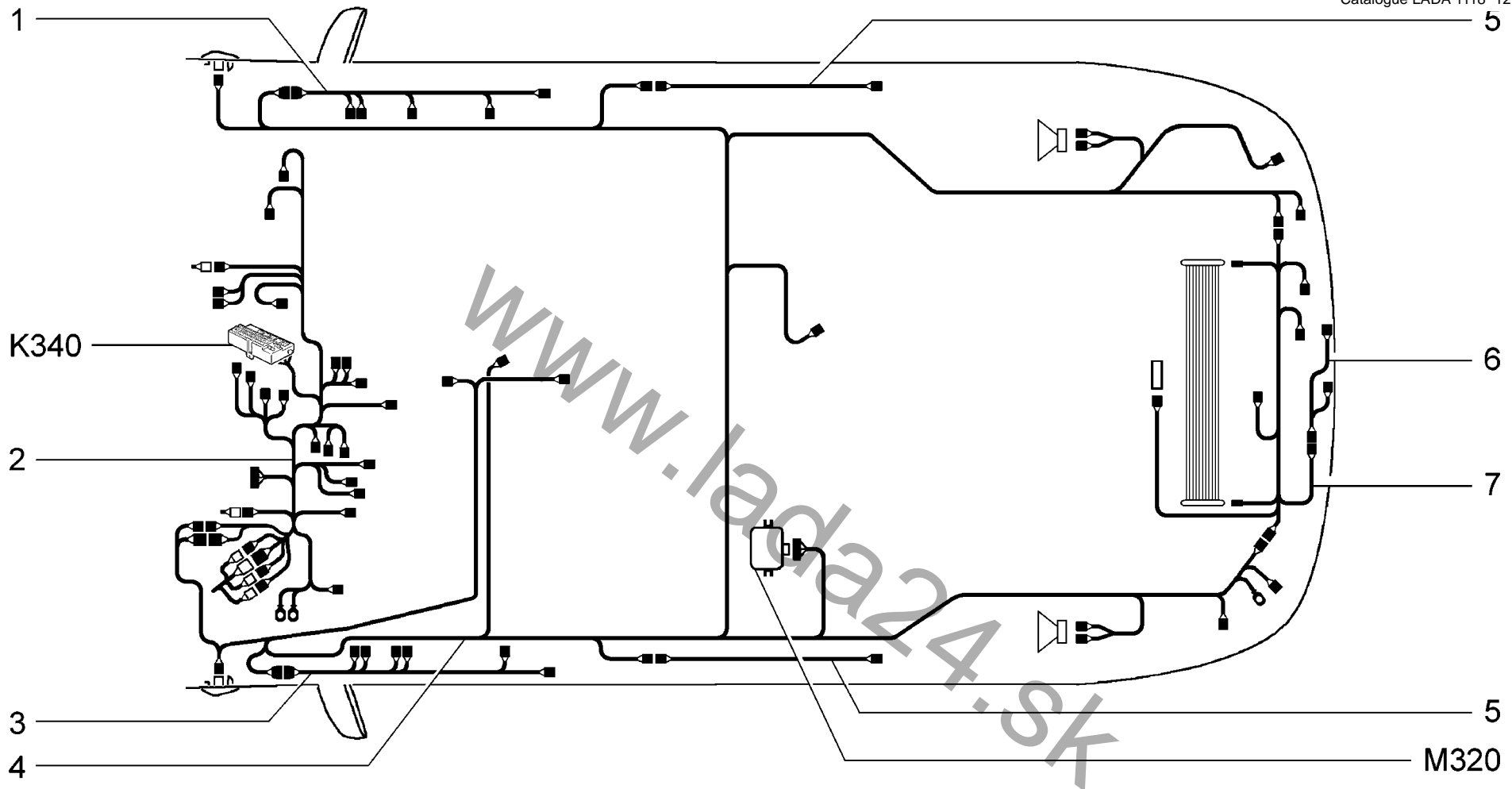

|             |   |                      |                      |
|-------------|---|----------------------|----------------------|
| <b>K410</b> | <b>Жгуты проводов салона</b>              | <b>11183-30 (01)</b> | <b>11184-30 (07)</b> |
|             | <b>Passenger compartment wire harness</b> | <b>11183-31 (02)</b> | <b>11184-33 (08)</b> |
|             | <b>Faisceaux de l'habitacle</b>           | <b>11183-33 (03)</b> | <b>11184-40 (09)</b> |
|             | <b>Kabelstränge für Innenraum</b>         | <b>11183-40 (04)</b> | <b>11184-43 (10)</b> |
|             | <b>Haces de cables del habitáculo</b>     | <b>11183-41 (05)</b> |                      |
|             |   | <b>11183-43 (06)</b> |                      |

| п.<br>lt. | № изв.<br>Notif. N. | Дата<br>Not.Data | Номер детали<br>Part N. | Применяемость<br>Application               | Кол<br>QTY | RUS Наименование                        | GB Description                  | F Désignation                                  | D Benennung                       | E Denominación                       |
|-----------|---------------------|------------------|-------------------------|--|------------|---|---------------------------------|--|-----------------------------------|--------------------------------------|
| 3         |                     |                  | + 11180-3724551-20      |  | 1          | Жгут проводов освещения салона          | Wire harness, interior lighting | Faisceau de câbles d'éclairage de l'habitacle  | Kabelbaum der Innenraumbelichtung | Haz de cables de alumbrado del salón |
| 3         |                     |                  | + 11186-3724551-00      | (03,06,08,10)                              | 1          | Жгут проводов освещения салона          | Wire harness, interior lighting | Faisceau de câbles d'éclairage de l'habitacle  | Kabelbaum der Innenraumbelichtung | Haz de cables de alumbrado del salón |
| 4         |                     |                  | + 11180-3724210-01      | (01-10,110)(02)(04)(07-110,130,134)(09-10) | 1          | Жгут проводов задний                    | Rear wire harness               | Faisceau de câbles arrière                     | Kabelbaum, hinterer               | Haz de cables trasero                |
| 4         |                     |                  | + 11180-3724210-10      | (05,07-115)                                | 1          | Жгут проводов задний                    | Rear wire harness               | Faisceau de câbles arrière                     | Kabelbaum, hinterer               | Haz de cables trasero                |
| 4         |                     |                  | + 11180-3724210-20      | (09-115)                                   | 1          | Жгут проводов задний                    | Rear wire harness               | Faisceau de câbles arrière                     | Kabelbaum, hinterer               | Haz de cables trasero                |
| 4         |                     |                  | + 11180-3724210-41      | (09-110)                                   | 1          | Жгут проводов задний                    | Rear wire harness               | Faisceau de câbles arrière                     | Kabelbaum, hinterer               | Haz de cables trasero                |
| 4         |                     |                  | + 11180-3724210-51      | (05)                                       | 1          | Жгут проводов задний                    | Rear wire harness               | Faisceau de câbles arrière                     | Kabelbaum, hinterer               | Haz de cables trasero                |
| 4         |                     |                  | + 11183-3724210-00      | (01-14,114)(07-14,34,114)                  | 1          | Жгут проводов задний                    | Rear wire harness               | Faisceau de câbles arrière                     | Kabelbaum, hinterer               | Haz de cables trasero                |
| 4         |                     |                  | + 11183-3724210-10      | (03)                                       | 1          | Жгут проводов задний                    | Rear wire harness               | Faisceau de câbles arrière                     | Kabelbaum, hinterer               | Haz de cables trasero                |
| 4         |                     |                  | + 11183-3724210-20      | (08-16,36,116,136)(10-116)                 | 1          | Жгут проводов задний                    | Rear wire harness               | Faisceau de câbles arrière                     | Kabelbaum, hinterer               | Haz de cables trasero                |
| 4         |                     |                  | + 11183-3724210-30      | (01-116)(07-46,116,136)                    | 1          | Жгут проводов задний                    | Rear wire harness               | Faisceau de câbles arrière                     | Kabelbaum, hinterer               | Haz de cables trasero                |
| 4         |                     |                  | + 11183-3724210-40      | (09-114)                                   | 1          | Жгут проводов задний                    | Rear wire harness               | Faisceau de câbles arrière                     | Kabelbaum, hinterer               | Haz de cables trasero                |
| 4         |                     |                  | + 11186-3724210-00      | (08-15)                                    | 1          | Жгут проводов задний                    | Rear wire harness               | Faisceau de câbles arrière                     | Kabelbaum, hinterer               | Haz de cables trasero                |
| 4         |                     |                  | + 11186-3724210-10      | (06)(08-110)(10-110)                       | 1          | Жгут проводов задний                    | Rear wire harness               | Faisceau de câbles arrière                     | Kabelbaum, hinterer               | Haz de cables trasero                |
| 5         |                     |                  | + 11180-3724550-10      |  | 2          | Жгут проводов дверей                    | Wire harness, doors             | Faisceau de câbles de portes                   | Türenkabelbaum                    | Haz de cables                        |
| 5         |                     |                  | + 11186-3724550-10      | (03,06,08,10)                              | 2          | Жгут проводов дверей                    | Wire harness, doors             | Faisceau de câbles de portes                   | Türenkabelbaum                    | Haz de cables                        |
| 6         |                     |                  | + 11180-3724214-00      |  | 1          | Жгут проводов освещения номерного знака | Wire harness, number plate lamp | Faisceau de câbles de plaque d'immatriculation | Kennzeichenbeleuchtung-Kabelbaum  | Haz de cables                        |
| 7         |                     |                  | + 11180-3724558-00      |  | 1          | Жгут проводов задний дополнительный     | Rear wire harness, additional   | Faisceau de câbles arrière additionnel         | Heck-Zusatzkabelbaum              | Haz de cables del faldón             |

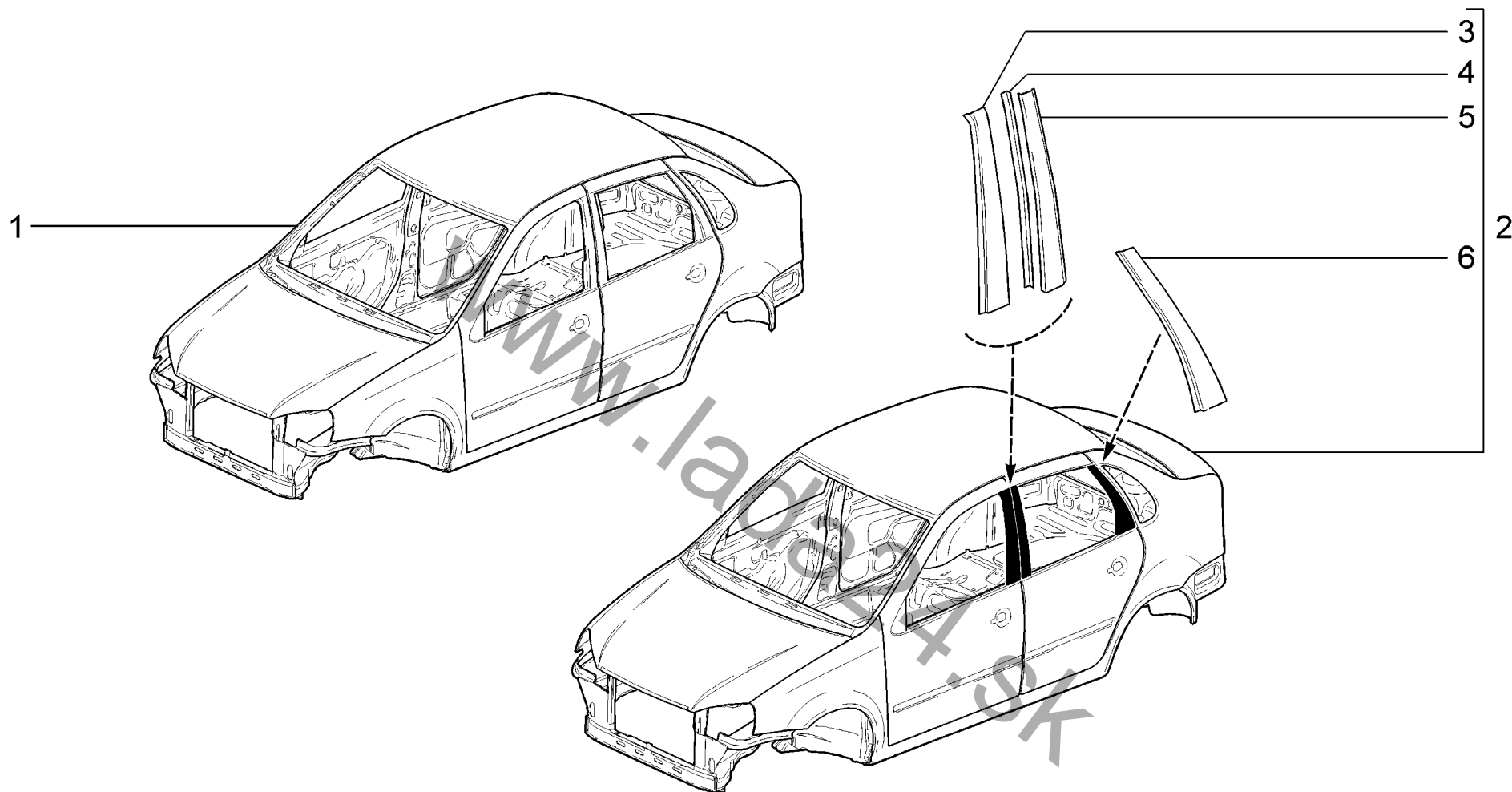

|             |             |               |               |
|-------------|-------------|---------------|---------------|
| <b>M001</b> | Кузов       | 11183-30 (01) | 11184-30 (03) |
|             | Body        | 11183-31 (01) | 11184-33 (04) |
|             | Carrosserie | 11183-33 (02) | 11184-40 (03) |
|             | Karosserie  | 11183-40 (01) | 11184-43 (04) |
|             | Carroceria  | 11183-41 (01) |               |
|             |             | 11183-43 (02) |               |

| п. № изв. Дата         | Номер детали       | Применяемость | Кол | RUS Наименование                             | GB Description              | F Désignation                    | D Benennung             | E Denominación                  |
|------------------------|--------------------|---------------|-----|--|-----------------------------|----------------------------------|-------------------------|---------------------------------|
| lt. Notif. N. Not.Data | Part N.            | Application   | QTY |  |                             |                                  |                         |                                 |
| 1                      | + 11183-5000014-01 | (01)          | 1   | Кузов голый окрашенный                       | Bodyshell, painted          | Carrosserie peinte               | Karosserie lackiert     | Carrocería pintada              |
| 1                      | + 11184-5000014-01 | (03)          | 1   | Кузов голый окрашенный                       | Bodyshell, painted          | Carrosserie peinte               | Karosserie lackiert     | Carrocería pintada              |
| 2                      | 11183-5000014-11   | (02)          | 1   | Кузов голый окрашенный                       | Bodyshell, painted          | Carrosserie peinte               | Karosserie lackiert     | Carrocería pintada              |
| 2                      | 11184-5000014-11   | (04)          | 1   | Кузов голый окрашенный                       | Bodyshell, painted          | Carrosserie peinte               | Karosserie lackiert     | Carrocería pintada              |
| 3                      | + 11180-8212322-00 | (02)(04)      | 1   | Накладка задней стойки передней двери правая | Rear pillar cover plate, RH | Enjoliveur de montant arrière, D | Auflage C-Säule, rechts | Placa del montante trasero izq. |
| 3                      | + 11180-8212323-00 | (02)(04)      | 1   | Накладка задней стойки левая                 | Rear pillar cover plate, LH | Enjoliveur de montant arrière, G | Auflage C-Säule, links  | Placa del montante trasero der. |
| 4                      | + 11180-8212324-00 | (02)(04)      | 1   | Накладка декоративная                        | Trim cover                  | Enjoliveur                       | Zierauflage             | Recubrimiento embellecedor      |
| 4                      | + 11180-8212325-00 | (02)(04)      | 1   | Накладка декоративная                        | Trim cover                  | Enjoliveur                       | Zierauflage             | Recubrimiento embellecedor      |
| 5                      | + 11180-8212326-00 | (02)(04)      | 1   | Накладка декоративная                        | Trim cover                  | Enjoliveur                       | Zierauflage             | Recubrimiento embellecedor      |
| 5                      | + 11180-8212327-00 | (02)(04)      | 1   | Накладка декоративная                        | Trim cover                  | Enjoliveur                       | Zierauflage             | Recubrimiento embellecedor      |
| 6                      | + 11180-8212328-00 | (02)(04)      | 1   | Накладка задней стойки задней двери правая   | Rear pillar cover plate, RH | Enjoliveur de montant arrière, D | Auflage C-Säule, rechts | Placa del montante trasero izq. |
| 6                      | + 11180-8212329-00 | (02)(04)      | 1   | Накладка задней стойки левая                 | Rear pillar cover plate, LH | Enjoliveur de montant arrière, G | Auflage C-Säule, links  | Placa del montante trasero der. |

M001

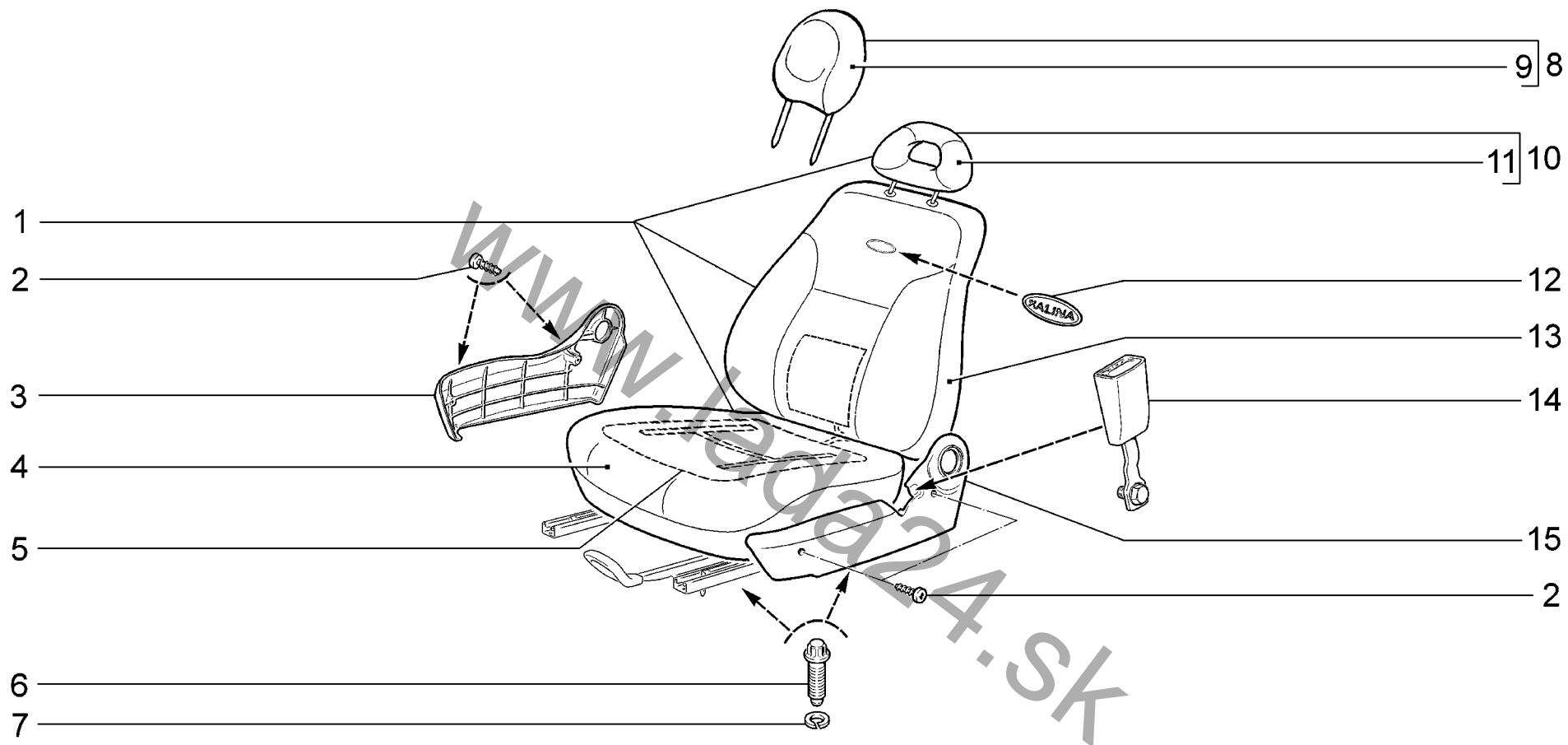

|             |                     |          |          |
|-------------|---------------------|----------|----------|
| <b>M100</b> | Сиденья передние    | 11183-30 | 11184-30 |
|             | Front seats         | 11183-31 | 11184-33 |
|             | Sièges avant        | 11183-33 | 11184-40 |
|             | Vordersitze         | 11183-40 | 11184-43 |
|             | Asientos delanteros | 11183-41 |          |
|             |                     | 11183-43 |          |



| п. № изв. Дата         | Номер детали         | Применяемость | Кол | RUS Наименование                      | GB Description          | F Désignation                    | D Benennung                 | E Denominación                            |
|------------------------|----------------------|---------------|-----|---------------------------------------|-------------------------|----------------------------------|-----------------------------|---|
| lt. Notif. N. Not.Data | Part N.              | Application   | QTY |                                       |                         |                                  |                             |   |
| 1                      | + 11180-6810010-00 ~ | (01)          | 1   | Сиденье переднее правое               | Front seat, RH          | Siège avant D                    | Vordersitz, rechts          | Asiento delantero der.                    |
| 1                      | + 11180-6810010-01 ~ | (01)          | 1   | Сиденье переднее правое               | Front seat, RH          | Siège avant D                    | Vordersitz, rechts          | Asiento delantero der.                    |
| 1                      | + 11180-6810010-20 ~ | (02)          | 1   | Сиденье переднее правое               | Front seat, RH          | Siège avant D                    | Vordersitz, rechts          | Asiento delantero der.                    |
| 1                      | + 11180-6810010-30 ~ | (01)          | 1   | Сиденье переднее правое               | Front seat, RH          | Siège avant D                    | Vordersitz, rechts          | Asiento delantero der.                    |
| 1                      | + 11180-6810010-60 ~ | (03)          | 1   | Сиденье переднее правое               | Front seat, RH          | Siège avant D                    | Vordersitz, rechts          | Asiento delantero der.                    |
| 1                      | + 11180-6810010-61 ~ | (03)          | 1   | Сиденье переднее правое               | Front seat, RH          | Siège avant D                    | Vordersitz, rechts          | Asiento delantero der.                    |
| 1                      | + 11180-6810010-70 ~ | (01)          | 1   | Сиденье переднее правое               | Front seat, RH          | Siège avant D                    | Vordersitz, rechts          | Asiento delantero der.                    |
| 1                      | + 11180-6810010-80 ~ | (03)          | 1   | Сиденье переднее правое               | Front seat, RH          | Siège avant D                    | Vordersitz, rechts          | Asiento delantero der.                    |
| 1                      | + 11180-6810011-00 ~ | (01)          | 1   | Сиденье переднее левое                | Front seat, LH          | Siège avant G                    | Vordersitz, links           | Asiento delantero izq.                    |
| 1                      | + 11180-6810011-01 ~ | (01)          | 1   | Сиденье переднее левое                | Front seat, LH          | Siège avant G                    | Vordersitz, links           | Asiento delantero izq.                    |
| 1                      | + 11180-6810011-20 ~ | (02)          | 1   | Сиденье переднее левое                | Front seat, LH          | Siège avant G                    | Vordersitz, links           | Asiento delantero izq.                    |
| 1                      | + 11180-6810011-21 ~ | (02)          | 1   | Сиденье переднее левое                | Front seat, LH          | Siège avant G                    | Vordersitz, links           | Asiento delantero izq.                    |
| 1                      | + 11180-6810011-30 ~ | (01)          | 1   | Сиденье переднее левое                | Front seat, LH          | Siège avant G                    | Vordersitz, links           | Asiento delantero izq.                    |
| 1                      | + 11180-6810011-60 ~ | (03)          | 1   | Сиденье переднее левое                | Front seat, LH          | Siège avant G                    | Vordersitz, links           | Asiento delantero izq.                    |
| 1                      | + 11180-6810011-61 ~ | (03)          | 1   | Сиденье переднее левое                | Front seat, LH          | Siège avant G                    | Vordersitz, links           | Asiento delantero izq.                    |
| 1                      | + 11180-6810011-70 ~ | (02)          | 1   | Сиденье переднее левое                | Front seat, LH          | Siège avant G                    | Vordersitz, links           | Asiento delantero izq.                    |
| 1                      | + 11180-6810011-80 ~ | (03)          | 1   | Сиденье переднее левое                | Front seat, LH          | Siège avant G                    | Vordersitz, links           | Asiento delantero izq.                    |
| 2                      | + 00001-0076700-07   |               | 8   | Винт самонарезающий                   | Self-tapping screw      | Vis taraudeuse                   | Blechschraube               | Tornillo autorroscante                    |
| 3                      | + 11180-6810048-00   |               | 1   | Облицовка салазок правая              | RH trim, seat rails     | Cache commande D de siège AV     | Schlittenverkleidung rechts | Revestimiento de corredera der.           |
| 3                      | + 11180-6810049-00   |               | 1   | Облицовка салазок левая               | LH trim, seat rails     | Cache commande G de siège AV     | Schlittenverkleidung links  | Revestimiento de corredera izq.           |
| 4                      | + 11180-6812310-00   | (01)          | 2   | Обивка подушки переднего сиденья      | Front seat cushion trim | Garniture de coussin de siège AV | Sitzpolsterbezug            | Guarnecido del cojín asiento delantero    |
| 4                      | + 11180-6812310-10   | (03)          | 2   | Обивка подушки переднего сиденья      | Front seat cushion trim | Garniture de coussin de siège AV | Sitzpolsterbezug            | Guarnecido del cojín asiento delantero    |
| 4                      | + 11180-6812310-20   | (02)          | 2   | Обивка подушки переднего сиденья      | Front seat cushion trim | Garniture de coussin de siège AV | Sitzpolsterbezug            | Guarnecido del cojín asiento delantero    |
| 5                      | + 11180-6513012-02 ~ | (03)          | 1   | Обогреватель переднего сиденья правый | Front seat heater, RH   | Elément chauffant du siège AV D  | Vordersitzbeheizung rechts  | Calefactor de asiento delantero derecho   |
| 5                      | + 11180-6513012-03 ~ | (03)          | 1   | Обогреватель переднего сиденья правый | Front seat heater, RH   | Elément chauffant du siège AV D  | Vordersitzbeheizung rechts  | Calefactor de asiento delantero derecho   |
| 5                      | + 11180-6513013-02 ~ | (03)          | 1   | Обогреватель переднего сиденья левый  | Front seat heater, LH   | Elément chauffant du siège AV G  | Vordersitzbeheizung links   | Calefactor de asiento delantero izquierdo |
| 5                      | + 11180-6513013-03 ~ | (03)          | 1   | Обогреватель переднего сиденья левый  | Front seat heater, LH   | Elément chauffant du siège AV G  | Vordersitzbeheizung links   | Calefactor de asiento delantero izquierdo |
| 6                      | + 21100-6810054-30   |               | 8   | Болт                                  | Bolt                    | Boulon                           | Schraube                    | Tornillo                                  |
| 7                      | + 00001-0005166-70   |               | 8   | Шайба 8 пружинная                     | Spring washer 8         | Rondelle élastique 8             | Federscheibe 8              | Arandela 8 elástica                       |
| 8                      | + 11180-6818010-01 ~ | (01)          | 2   | Подголовник                           | Head restraint          | Appui-tête                       | Kopfstütze                  | Apoyacabeza                               |
| 8                      | + 11180-6818010-11 ~ | (03)          | 2   | Подголовник                           | Head restraint          | Appui-tête                       | Kopfstütze                  | Apoyacabeza                               |
| 8                      | + 11180-6818010-21   | (02)          | 2   | Подголовник                           | Head restraint          | Appui-tête                       | Kopfstütze                  | Apoyacabeza                               |

**M100**

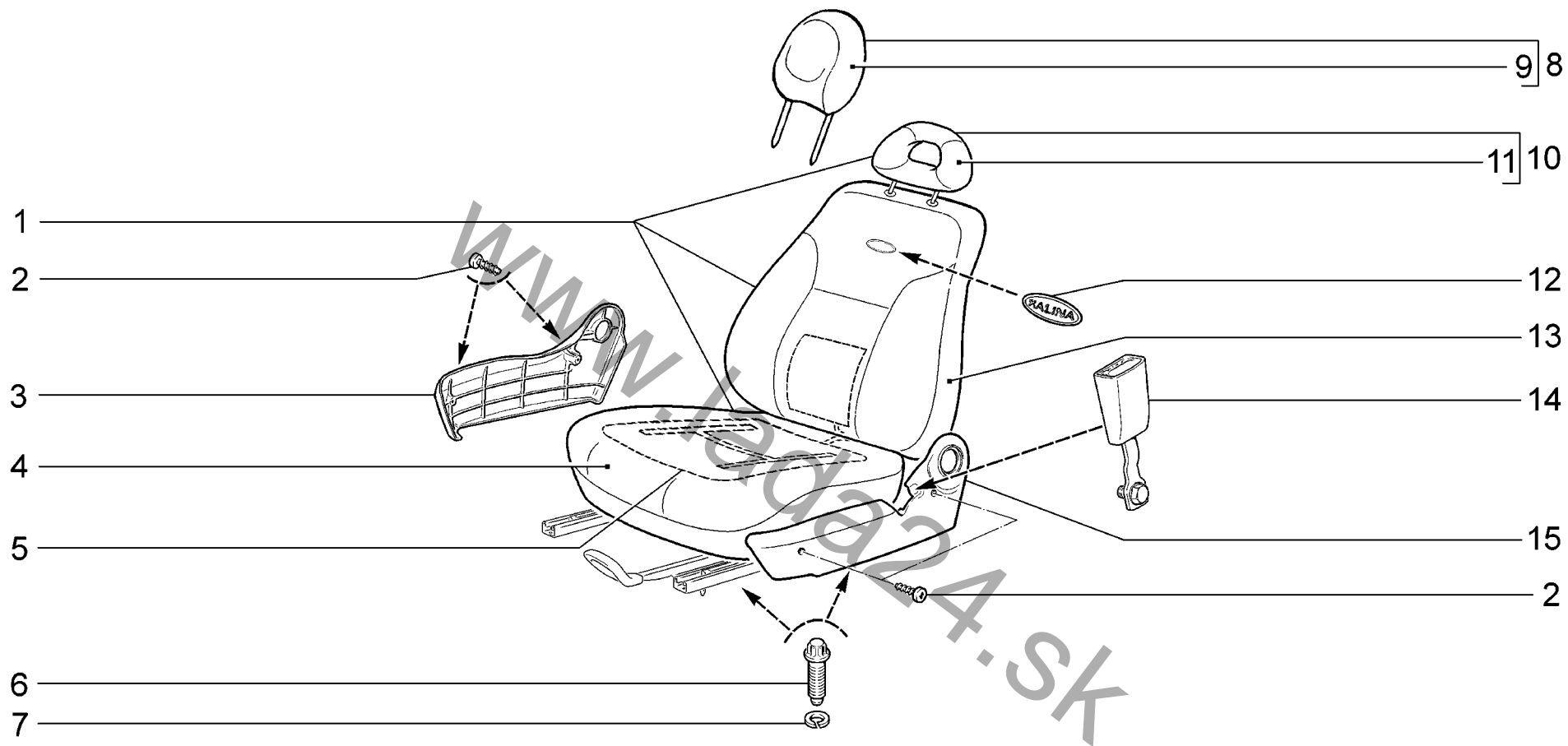

|             |                         |                 |                 |
|-------------|-------------------------|-----------------|-----------------|
| <b>M100</b> | <b>Сиденья передние</b> | <b>11183-30</b> | <b>11184-30</b> |
|             | Front seats             | <b>11183-31</b> | <b>11184-33</b> |
|             | Sièges avant            | <b>11183-33</b> | <b>11184-40</b> |
|             | Vordersitze             | <b>11183-40</b> | <b>11184-43</b> |
|             | Asientos delanteros     | <b>11183-41</b> |                 |
|             |                         | <b>11183-43</b> |                 |

| п. № изв. Дата         | Номер детали         | Применяемость | Кол | RUS Наименование                | GB Description             | F Désignation                        | D Benennung         | E Denominación                           |
|------------------------|----------------------|---------------|-----|---------------------------------|----------------------------|--------------------------------------|---------------------|--|
| lt. Notif. N. Not.Data | Part N.              | Application   | QTY |                                 |                            |                                      |                     |  |
| 9                      | + 11180-6818020-01   | (01)          | 2   | Обивка подголовника             | Trim, head restraint       | Garniture d'appui-tête               | Kopflehnepolsterung | Guarnicido de apoyacabeza                |
| 9                      | + 11180-6818020-11   | (03)          | 2   | Обивка подголовника             | Trim, head restraint       | Garniture d'appui-tête               | Kopflehnepolsterung | Guarnicido de apoyacabeza                |
| 9                      | + 11180-6818020-21   | (02)          | 2   | Обивка подголовника             | Trim, head restraint       | Garniture d'appui-tête               | Kopflehnepolsterung | Guarnicido de apoyacabeza                |
| 10                     | + 11180-6818010-00 ~ | (01)(02)      | 2   | Подголовник                     | Head restraint             | Appui-tête                           | Kopfstütze          | Apoyacabeza                              |
| 10                     | + 11180-6818010-10 ~ | (03)          | 2   | Подголовник                     | Head restraint             | Appui-tête                           | Kopfstütze          | Apoyacabeza                              |
| 11                     | + 11180-6818020-00   |               | 2   | Обивка подголовника             | Trim, head restraint       | Garniture d'appui-tête               | Kopflehnepolsterung | Guarnicido de apoyacabeza                |
| 11                     | + 11180-6818020-10   |               | 2   | Обивка подголовника             | Trim, head restraint       | Garniture d'appui-tête               | Kopflehnepolsterung | Guarnicido de apoyacabeza                |
| 12                     | + 11180-6812714-00   |               | 2   | Накладка декоративная           | Trim cover                 | Enjoliveur                           | Zierauflage         | Placa decorativa                         |
| 13                     | + 11180-6812610-00   | (01)          | 2   | Обивка спинки переднего сиденья | Seat back trim, front seat | Garniture de dossier de siège AV     | Rücklehnepolsterung | Guarnicido de respaldo asiento delantero |
| 13                     | + 11180-6812610-10   | (03)          | 2   | Обивка спинки переднего сиденья | Seat back trim, front seat | Garniture de dossier de siège AV     | Rücklehnepolsterung | Guarnicido de respaldo asiento delantero |
| 13                     | + 11180-6812610-20   | (02)          | 2   | Обивка спинки переднего сиденья | Seat back trim, front seat | Garniture de dossier de siège AV     | Rücklehnepolsterung | Guarnicido de respaldo asiento delantero |
| 14                     | + 11180-8217030-00 ~ |               | 2   | Замок переднего ремня           | Front seatbelt buckle      | Boucle de la ceinture de sécurité AV | Gurtschloss vorn    | Cierre del cinturón delantero            |
| 14                     | + 11180-8217030-30 ~ |               | 2   | Замок переднего ремня           | Front seatbelt buckle      | Boucle de la ceinture de sécurité AV | Gurtschloss vorn    | Cierre del cinturón delantero            |
| 15                     | + 11180-6810068-00   |               | 1   | Облицовка внутренняя правая     | Inner cover plate, RH      | Revêtement intérieur D               | Verkleidung rechts  | Revestimiento interior der.              |
| 15                     | + 11180-6810069-00   |               | 1   | Облицовка внутренняя левая      | Inner cover plate, LH      | Revêtement intérieur G               | Verkleidung links   | Revestimiento interior izq.              |

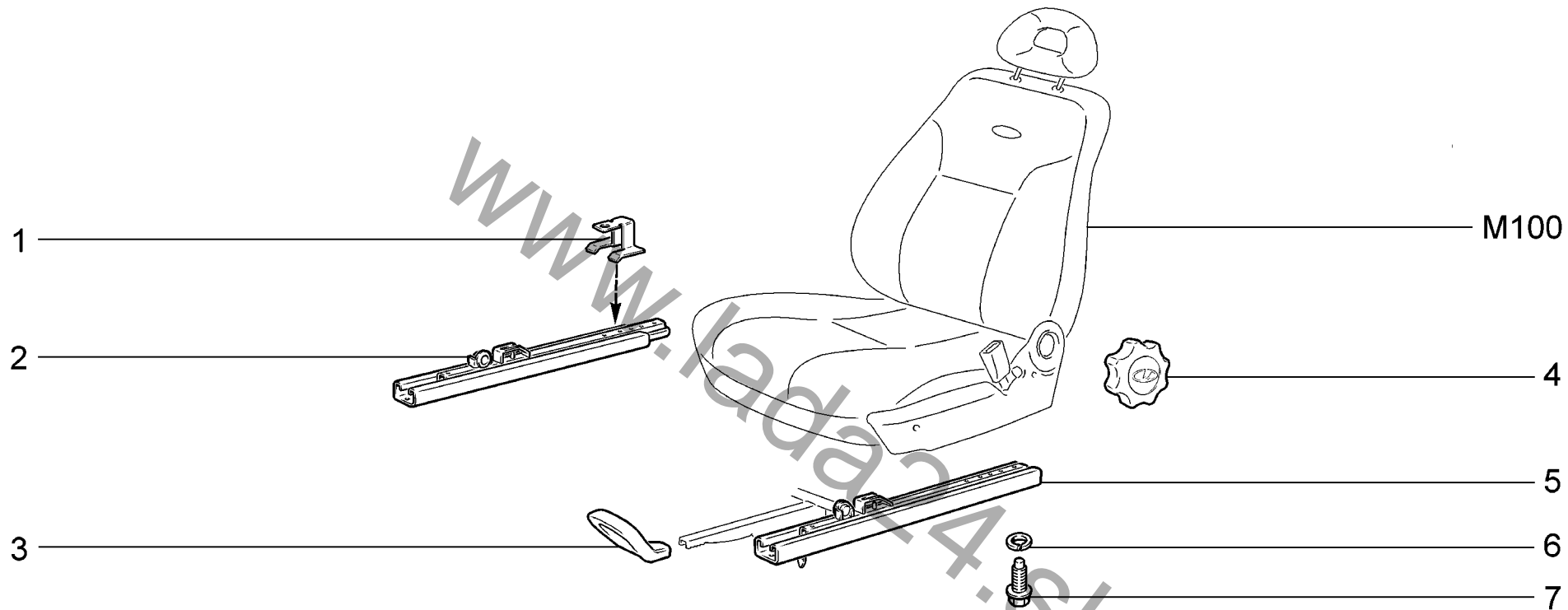

|             |  |                 |                 |
|-------------|--|-----------------|-----------------|
| <b>M110</b> | <b>Механизм установки передних сидений</b>                 | <b>11183-30</b> | <b>11184-30</b> |
|             | <b>Front seats adjustment mechanism</b>                    | <b>11183-31</b> | <b>11184-33</b> |
|             | <b>Mécanisme de réglage des sièges avant</b>               | <b>11183-33</b> | <b>11184-40</b> |
|             | <b>Einstellung der Vordersitze</b>                         | <b>11183-40</b> | <b>11184-43</b> |
|             | <b>Mecanismo de instalación de los asientos delanteros</b> | <b>11183-41</b> |                 |
|             |  | <b>11183-43</b> |                 |

| п.<br>It. | № изв.<br>Notif. N. | Дата<br>Not.Data | Номер детали<br>Part N. | Применяемость<br>Application | Кол<br>QTY | <b>RUS</b> Наименование     | <b>GB</b> Description                | <b>F</b> Désignation          | <b>D</b> Benennung      | <b>E</b> Denominación               |
|-----------|---------------------|------------------|-------------------------|------------------------------|------------|-----------------------------|--------------------------------------|-------------------------------|-------------------------|-------------------------------------|
| 1         |                     |                  | 11180-6814120-00        |                              | 2          | Ограничитель                | Check strap                          | Butée                         | Anschlag                | Limitador.                          |
| 2         |                     |                  | + 11180-6814020-00      |                              | 1          | Салазки наружные правые     | Outer seat rail, RH                  | Glissière extérieure D        | Schlitten, außen rechts | Carredera exterior der.             |
| 2         |                     |                  | + 11180-6814021-00      |                              | 1          | Салазки наружные левые      | Outer seat rail, LH                  | Glissière extérieure G        | Schlitten, außen links  | Corredera exterior izq.             |
| 3         |                     |                  | + 11180-6814040-00      |                              | 1          | Рычаг перемещения сиденья   | Seat adjustment lever                | Barre de réglage longitudinal | Sitzverstellungshebel   | Palanca para desplazamiento asiento |
| 3         |                     |                  | + 11180-6814041-00      |                              | 1          | Рычаг перемещения сиденья   | Seat adjustment lever                | Barre de réglage longitudinal | Sitzverstellungshebel   | Palanca para desplazamiento asiento |
| 4         |                     |                  | + 11180-6814232-00      |                              | 2          | Рукоятка регулировки спинки | Reclining adjustment knob, seat back | Poignée de réglage de dossier | Griff                   | Palanca de regulador de respaldo    |
| 5         |                     |                  | + 11180-6814010-00      |                              | 1          | Салазки внутренние правые   | Inner seat rail, RH                  | Glissière intérieure D        | Schlitten, innen rechts | Corredera interior der.             |
| 5         |                     |                  | + 11180-6814011-00      |                              | 1          | Салазки внутренние левые    | Inner seat rail, LH                  | Glissière intérieure G        | Schlitten, innen links  | Corredera interior izq.             |
| 6         |                     |                  | + 21010-6810052-00      |                              | 2          | Шайба                       | Washer                               | Rondelle                      | Scheibe                 | Arandela                            |
| 7         |                     |                  | + 21100-6810054-00      |                              | 12         | Болт М8                     | Bolt M8                              | Boulon M8                     | Schraube M8             | Tornillo M8                         |

www.lada24.sk

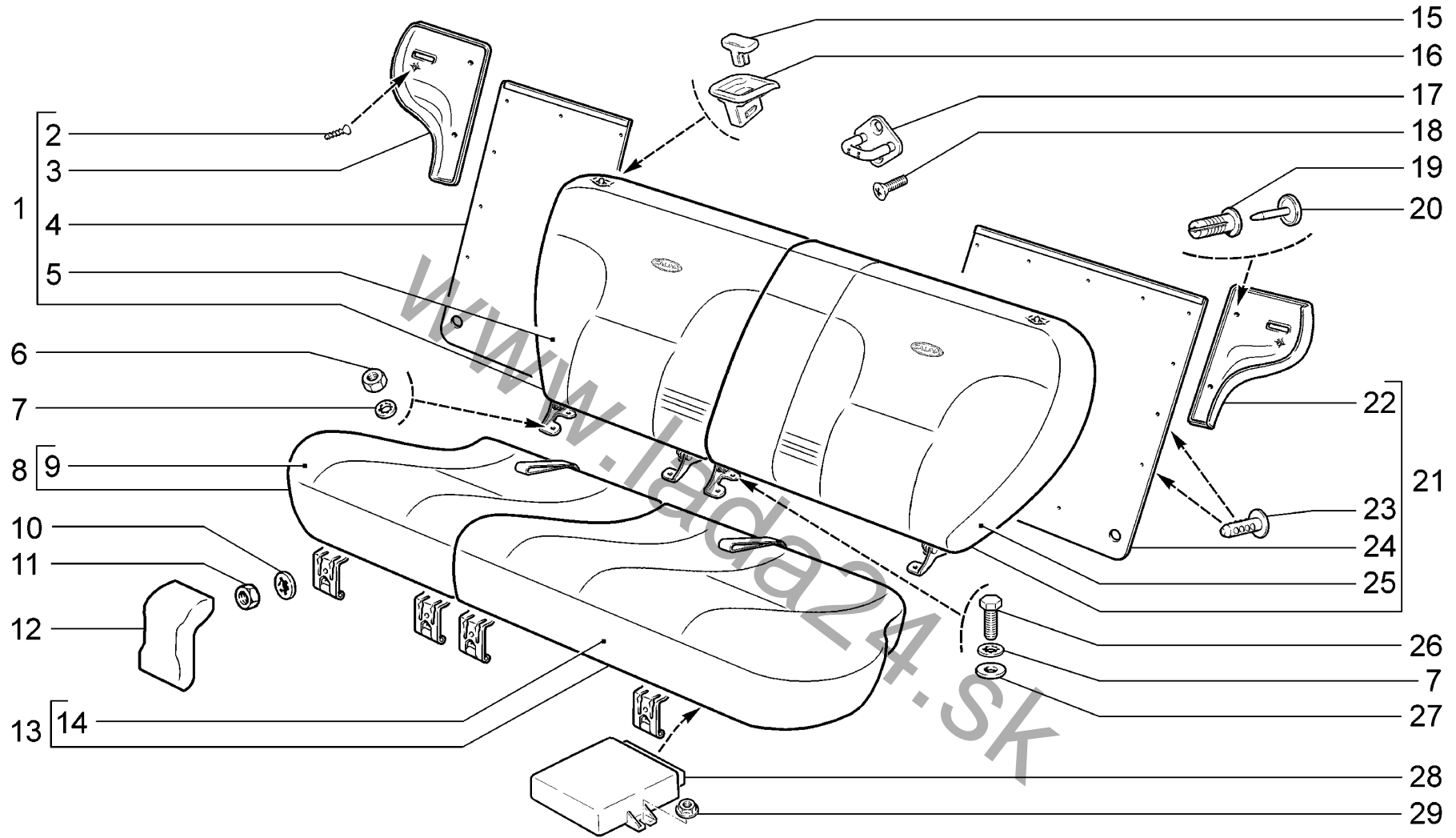

|             |                        |                      |                      |
|-------------|------------------------|----------------------|----------------------|
| <b>M120</b> | <b>Сиденье заднее</b>  | <b>11183-30 (01)</b> | <b>11184-30 (01)</b> |
|             | <b>Rear seat</b>       | <b>11183-31 (02)</b> | <b>11184-33 (03)</b> |
|             | <b>Siège arrière</b>   | <b>11183-33 (03)</b> | <b>11184-40 (04)</b> |
|             | <b>Rücksitz</b>        | <b>11183-40 (04)</b> | <b>11184-43 (03)</b> |
|             | <b>Asiento trasero</b> | <b>11183-41 (04)</b> |                      |
|             |                        | <b>11183-43 (03)</b> |                      |

| п. лт. | № изв. Notif. N. | Дата Not.Data | Номер детали Part N.  | Применяемость Application | Кол. QTY | RUS Наименование               | GB Description            | F Désignation                          | D Benennung               | E Denominación                    |
|--------|------------------|---------------|-----------------------|---------------------------|----------|--------------------------------|---------------------------|--|---------------------------|-----------------------------------|
| 1      |                  |               | + 11180-6822814-00    |                           | 1        | Панель спинки правая           | RH panel, seat back       | Panneau de dossier D                   | Rücklehnenblech rechts    | Panel de respaldo der.            |
| 2      |                  |               | + 00001-0076597-07    |                           | 2        | Винт самонарезающий            | Self-tapping screw        | Vis taraudeuse                         | Blechschraube             | Tornillo autorroscante            |
| 3      |                  |               | 11180-6822790-00      |                           | 1        | Коврик спинки                  | Carpet, seat back         | Tapis de dossier de banquette AR       | Sitzlehnteppeich          | Alfombra                          |
| 4      |                  |               | + 11180-6820210-00 ~  | (01)(04)                  | 1        | Спинка заднего сиденья правая  | Rear seat back, RH        | Dossier de banquette AR D              | Rücksitzbanklehne rechts  | Respaldo del asiento trasero der  |
| 4      |                  |               | + 11180-6820210-01 ~  | (01)(04)                  | 1        | Спинка заднего сиденья правая  | Rear seat back, RH        | Dossier de banquette AR D              | Rücksitzbanklehne rechts  | Respaldo del asiento trasero der  |
| 4      |                  |               | + 11180-6820210-10    | (03)                      | 1        | Спинка заднего сиденья правая  | Rear seat back, RH        | Dossier de banquette AR D              | Rücksitzbanklehne rechts  | Respaldo del asiento trasero der  |
| 4      |                  |               | + 11180-6820210-30 ~  | (02)                      | 1        | Спинка заднего сиденья правая  | Rear seat back, RH        | Dossier de banquette AR D              | Rücksitzbanklehne rechts  | Respaldo del asiento trasero der  |
| 4      |                  |               | + 11190-6820210-00 ~  | (02)                      | 1        | Спинка заднего сиденья         | Rear seat back            | Dossier de banquette AR                | Rücksitzbanklehne         | Respaldo del asiento trasero      |
| 5      |                  |               | + 11180-6822610-00 1) | (01)(04)                  | 1        | Обивка спинки задней правая    | Rear seat back trim RH    | Garniture de dossier de banquette AR D | Rücklehnenbezug rechts    | Guarnido del respaldo trasero der |
| 5      |                  |               | + 11180-6822610-10    | (03)                      | 1        | Обивка спинки задней правая    | Rear seat back trim RH    | Garniture de dossier de banquette AR D | Rücklehnenbezug rechts    | Guarnido del respaldo trasero der |
| 5      |                  |               | + 11180-6822610-20 ~  | (02)                      | 1        | Обивка спинки задней правая    | Rear seat back trim RH    | Garniture de dossier de banquette AR D | Rücklehnenbezug rechts    | Guarnido del respaldo trasero der |
| 5      |                  |               | + 11190-6822610-00 ~  | (02)                      | 1        | Обивка спинки задней           | Rear seat back trim       | Garniture de dossier de banquette AR   | Rücklehnenbezug           | Guarnido del respaldo trasero     |
| 6      |                  |               | 00001-0061008-11      |                           | 4        | Гайка М8                       | Nut M8                    | Ecrou M8                               | Mutter M8                 | Tuerca M8                         |
| 7      |                  |               | + 00001-0026055-71    |                           | 16       | Шайба 8 стопорная              | Lock washer 8             | Rondelle d'arrêt 8                     | Sicherungsscheibe 8       | Arandela 8 de fijación            |
| 8      |                  |               | + 11180-6820110-00 ~  | (01)(04)                  | 1        | Подушка заднего сиденья правая | Rear seat cushion RH      | Coussin de banquette AR D              | Rücksitzpolsterung rechts | Cojín del asiento trasero der.    |
| 8      |                  |               | + 11180-6820110-01 ~  | (01)(04)                  | 1        | Подушка заднего сиденья правая | Rear seat cushion RH      | Coussin de banquette AR D              | Rücksitzpolsterung rechts | Cojín del asiento trasero der.    |
| 8      |                  |               | + 11180-6820110-10    | (03)                      | 1        | Подушка заднего сиденья правая | Rear seat cushion RH      | Coussin de banquette AR D              | Rücksitzpolsterung rechts | Cojín del asiento trasero der.    |
| 8      |                  |               | + 11180-6820110-20 ~  | (02)                      | 1        | Подушка заднего сиденья правая | Rear seat cushion RH      | Coussin de banquette AR D              | Rücksitzpolsterung rechts | Cojín del asiento trasero der.    |
| 8      |                  |               | + 11190-6820110-00 ~  | (02)                      | 1        | Подушка заднего сиденья        | Rear seat cushion         | Coussin de banquette AR                | Rücksitzpolsterung        | Cojín del asiento trasero         |
| 9      |                  |               | + 11180-6822310-00 1) | (01)(04)                  | 1        | Обивка подушки задней правая   | Rear seat cushion trim RH | Garniture de coussin de banquette AR G | Sitzpolsterbezug rechts   | Guarnido de cojín trasero der.    |
| 9      |                  |               | + 11180-6822310-10    | (03)                      | 1        | Обивка подушки задней правая   | Rear seat cushion trim RH | Garniture de coussin de banquette AR G | Sitzpolsterbezug rechts   | Guarnido de cojín trasero der.    |
| 9      |                  |               | + 11180-6822310-20 ~  | (02)                      | 1        | Обивка подушки задней правая   | Rear seat cushion trim RH | Garniture de coussin de banquette AR G | Sitzpolsterbezug rechts   | Guarnido de cojín trasero der.    |
| 9      |                  |               | + 11190-6822310-00 ~  | (02)                      | 1        | Обивка подушки задней          | Rear seat cushion trim    | Garniture de coussin de banquette AR   | Sitzpolsterbezug          | Guarnido de cojín trasero         |
| 10     |                  |               | + 00001-0026053-71    |                           | 4        | Шайба 6 стопорная              | Lock washer 6             | Rondelle d'arrêt 6                     | Sicherungsscheibe 6       | Arandela 6 de fijación            |
| 11     |                  |               | + 00001-0058962-21    |                           | 4        | Гайка М6                       | Nut M6                    | Ecrou M6                               | Mutter M6                 | Tuerca M6                         |
| 12     |                  |               | + 21230-6824176-00    |                           | 4        | Облицовка петли                | Hinge trim                | Enjoliveur de charnière                | Scharnierverkleidung      | Revestimiento de la bisagra       |

M120

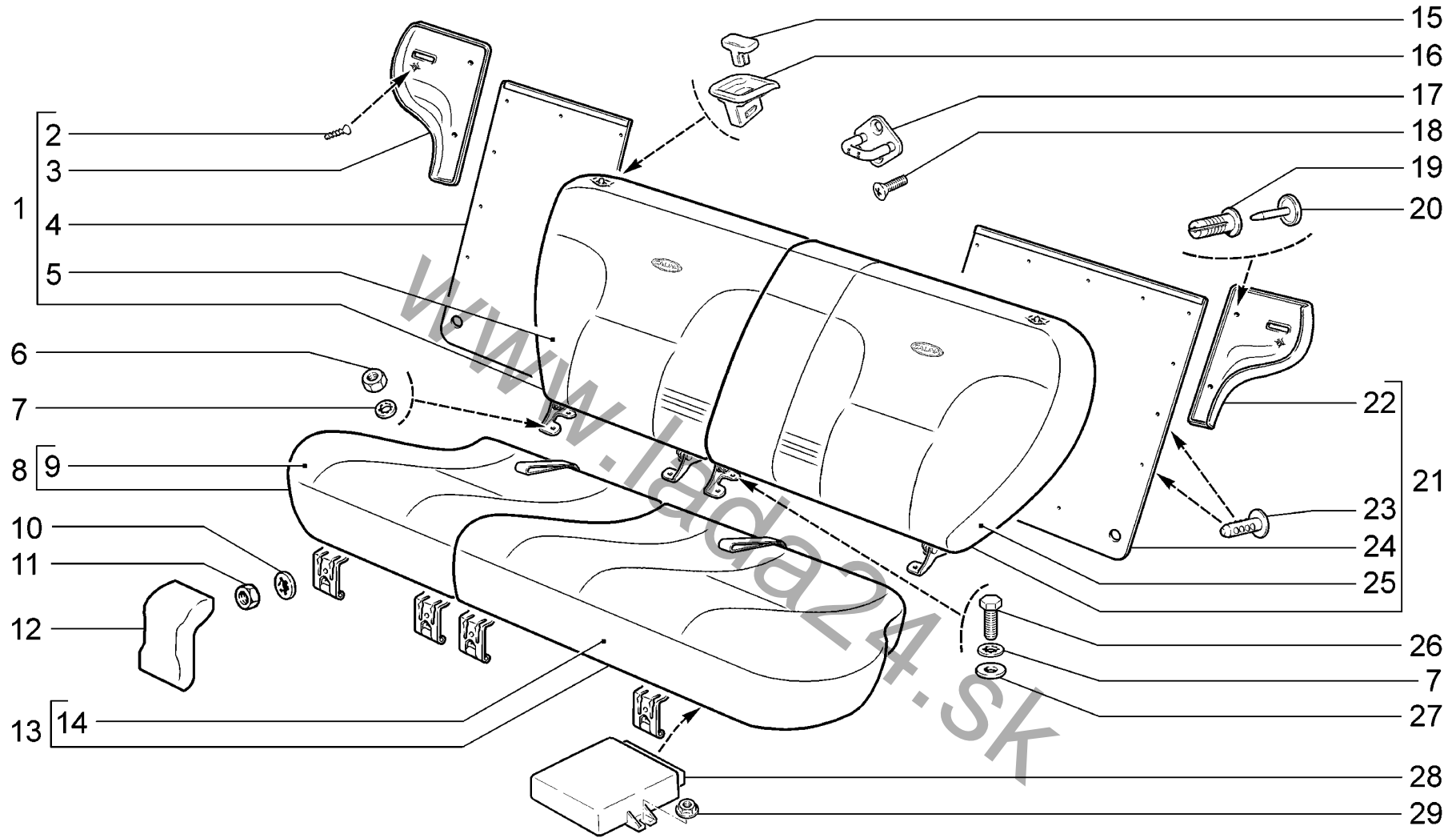

|             |   |               |               |
|-------------|---|---------------|---------------|
| <b>M120</b> | <p><b>Сиденье заднее</b><br/>                 Rear seat<br/>                 Siège arrière<br/>                 Rücksitz<br/>                 Asiento trasero</p> | 11183-30 (01) | 11184-30 (01) |
|             |   | 11183-31 (02) | 11184-33 (03) |
|             |   | 11183-33 (03) | 11184-40 (04) |
|             |   | 11183-40 (04) | 11184-43 (03) |
|             |   | 11183-41 (04) |               |
|             |   | 11183-43 (03) |               |



| п. лт. | № изв. Notif. N. | Дата Not.Data | Номер детали Part N.  | Применяемость Application | Кол. QTY | RUS Наименование                      | GB Description                            | F Désignation                           | D Benennung                           | E Denominación                       |
|--------|------------------|---------------|-----------------------|---------------------------|----------|---------------------------------------|---|---|---------------------------------------|--------------------------------------|
| 13     |                  |               | + 11180-6820111-00 ~  | (01)(04)                  | 1        | Подушка заднего сиденья левая         | Rear seat cushion, LH                     | Coussin de banquette AR, G              | Rücksitzpolsterung, links             | Cojín del asiento trasero izq.       |
| 13     |                  |               | + 11180-6820111-01 ~  | (01)(04)                  | 1        | Подушка заднего сиденья левая         | Rear seat cushion, LH                     | Coussin de banquette AR, G              | Rücksitzpolsterung, links             | Cojín del asiento trasero izq.       |
| 13     |                  |               | + 11180-6820111-10    | (03)                      | 1        | Подушка заднего сиденья левая         | Rear seat cushion, LH                     | Coussin de banquette AR, G              | Rücksitzpolsterung, links             | Cojín del asiento trasero izq.       |
| 13     |                  |               | + 11180-6820111-20    | (02)                      | 1        | Подушка заднего сиденья левая         | Rear seat cushion, LH                     | Coussin de banquette AR, G              | Rücksitzpolsterung, links             | Cojín del asiento trasero izq.       |
| 14     |                  |               | + 11180-6822311-00 1) | (01)(04)                  | 1        | Обивка подушки задней левая           | Rear seat cushion trim LH                 | Garniture de coussin de banquette AR, D | Sitzpolsterbezug, links               | Guarnicido de cojín trasero izq.     |
| 14     |                  |               | + 11180-6822311-10    | (03)                      | 1        | Обивка подушки заднего сиденья левая  | Rear seat cushion trim LH                 | Garniture de coussin de banquette AR, D | Sitzpolsterbezug, links               | Guarnicido de cojín trasero izq.     |
| 14     |                  |               | + 11180-6822311-20    | (02)                      | 1        | Обивка подушки заднего сиденья левая  | Rear seat cushion trim LH                 | Garniture de coussin de banquette AR, D | Sitzpolsterbezug, links               | Guarnicido de cojín trasero izq.     |
| 15     |                  |               | + 11180-6824156-00    |                           | 2        | Рукоятка замка                        | Handle                                    | Manette                                 | Schloßgriff                           | Manija del cierre                    |
| 16     |                  |               | + 11180-6824148-00    |                           | 2        | Облицовка                             | Trim                                      | Enjoliveur                              | Auflage                               | Revestimiento                        |
| 17     |                  |               | + 11180-6824090-00    |                           | 2        | Фиксатор замка                        | Striker plate                             | Arrêtoir de serrure                     | Schloßverriegelung                    | Fijador del cierre                   |
| 18     |                  |               | + 21080-6105268-00    |                           | 4        | Винт крепления замка                  | Lock securing screw                       | Vis de fixation de serrure              | Befestigungsschraube                  | Tornillo fijación cierre             |
| 19     |                  |               | + 21080-5402270-00    |                           | 4        | Держатель обивки                      | Securing clip                             | Clip                                    | Befestigungsstück                     | Grapa tapizado                       |
| 20     |                  |               | + 21080-5402271-00    |                           | 4        | Фиксатор держателя обивки             | Pin, securing clip                        | Attache de clip                         | Haltersperre                          | Fijador del revestimiento            |
| 21     |                  |               | + 11180-6820211-00 ~  | (01)(04)                  | 1        | Спинка заднего сиденья левая          | Rear seat back, LH                        | Dossier de banquette AR, G              | Rücksitzbanklehne, links              | Respaldo del asiento trasero izq.    |
| 21     |                  |               | + 11180-6820211-01 ~  | (01)(04)                  | 1        | Спинка заднего сиденья левая          | Rear seat back, LH                        | Dossier de banquette AR, G              | Rücksitzbanklehne, links              | Respaldo del asiento trasero izq.    |
| 21     |                  |               | + 11180-6820211-10    | (03)                      | 1        | Спинка заднего сиденья левая          | Rear seat back, LH                        | Dossier de banquette AR, G              | Rücksitzbanklehne, links              | Respaldo del asiento trasero izq.    |
| 21     |                  |               | + 11180-6820211-30    | (02)                      | 1        | Спинка заднего сиденья левая          | Rear seat back, LH                        | Dossier de banquette AR, G              | Rücksitzbanklehne, links              | Respaldo del asiento trasero izq.    |
| 22     |                  |               | + 11180-6822815-00    |                           | 1        | Панель спинки левая                   | LH panel, seat back                       | Panneau de dossier G                    | Rücklehnenblech links                 | Panel de respaldo izq.               |
| 23     |                  |               | + 21030-5004028-00    |                           | 21       | Кнопка                                | Retaining clip                            | Bouton                                  | Knopf                                 | Botón                                |
| 24     |                  |               | 11180-6822791-00      |                           | 1        | Коврик спинки                         | Carpet, seat back                         | Tapis de dossier de banquette AR        | Sitzlehntenteppich                    | Alfombra                             |
| 25     |                  |               | + 11180-6822611-00 1) | (01)(04)                  | 1        | Обивка спинки задней левая            | Rear seat back trim, LH                   | Garniture de dossier de banquette AR, G | Rücklehnenbezug, links                | Guarnicido del respaldo trasero izq. |
| 25     |                  |               | + 11180-6822611-10    | (03)                      | 1        | Обивка спинки заднего сиденья левая   | Rear seat back trim, LH                   | Garniture de dossier de banquette AR, G | Rücklehnenbezug, links                | Guarnicido del respaldo trasero izq. |
| 25     |                  |               | + 11180-6822611-20    | (02)                      | 1        | Обивка спинки заднего сиденья левая   | Rear seat back trim, LH                   | Garniture de dossier de banquette AR, G | Rücklehnenbezug, links                | Guarnicido del respaldo trasero izq. |
| 26     |                  |               | + 00001-0060436-30    |                           | 4        | Болт М8х25                            | Bolt M8x25                                | Boulon M8x25                            | Schraube M8x25                        | Tornillo M8x25                       |
| 27     |                  |               | + 00001-0026467-01    |                           | 4        | Шайба 8                               | Washer 8                                  | Rondelle 8                              | Scheibe 8                             | Arandela 8                           |
| 28     |                  |               | + 11180-6512010-00 ~  | (01)(02)                  | 1        | Блок управления электропакетом        | Control module, electric actuators system | Module de commande du paquet électrique | Steuergerät für elektrische Einheiten | Unidad de control del electropaquete |
| 28     |                  |               | + 11180-6512010-01 ~  | (01)(02)                  | 1        | Блок управления электропакетом        | Control module, electric actuators system | Module de commande du paquet électrique | Steuergerät für elektrische Einheiten | Unidad de control del electropaquete |
| 28     |                  |               | + 11180-6512010-10    | (04)                      | 1        | Блок управления электропакетом        | Control module, electric actuators system | Module de commande du paquet électrique | Steuergerät für elektrische Einheiten | Unidad de control del electropaquete |
| 29     |                  |               | + 00001-0038321-01    |                           | 2        | Гайка М6 с зубчатым буртиком          | Toothed collar nut M6                     | Ecrou M6 à collet denté                 | Zahnbundmutter M6                     | Tuerca M6 de collar dentado          |
|        |                  |               | + 11180-6810250-00    | (01)(04)                  | 1        | Комплект сидений для запчастей        | Kit of seats                              | Jeu de sièges                           | Satz Sitze                            | Juego de asientos                    |
|        |                  |               | + 11180-6810250-02    | (02)                      | 1        | Комплект сидений для запчастей        | Kit of seats                              | Jeu de sièges                           | Satz Sitze                            | Juego de asientos                    |
|        |                  |               | + 11180-6810250-60    | (03)                      | 1        | Комплект сидений для запчастей        | Kit of seats                              | Jeu de sièges                           | Satz Sitze                            | Juego de asientos                    |
| 1)     |                  |               | + 11180-6812250-00    |                           | 1        | Комплект обивок сидений для запчастей | Seat trim set                             | Jeu de garnitures de sièges             | Satz Sitzbezüge                       | Juego de revestimientos de asientos  |

**M120**

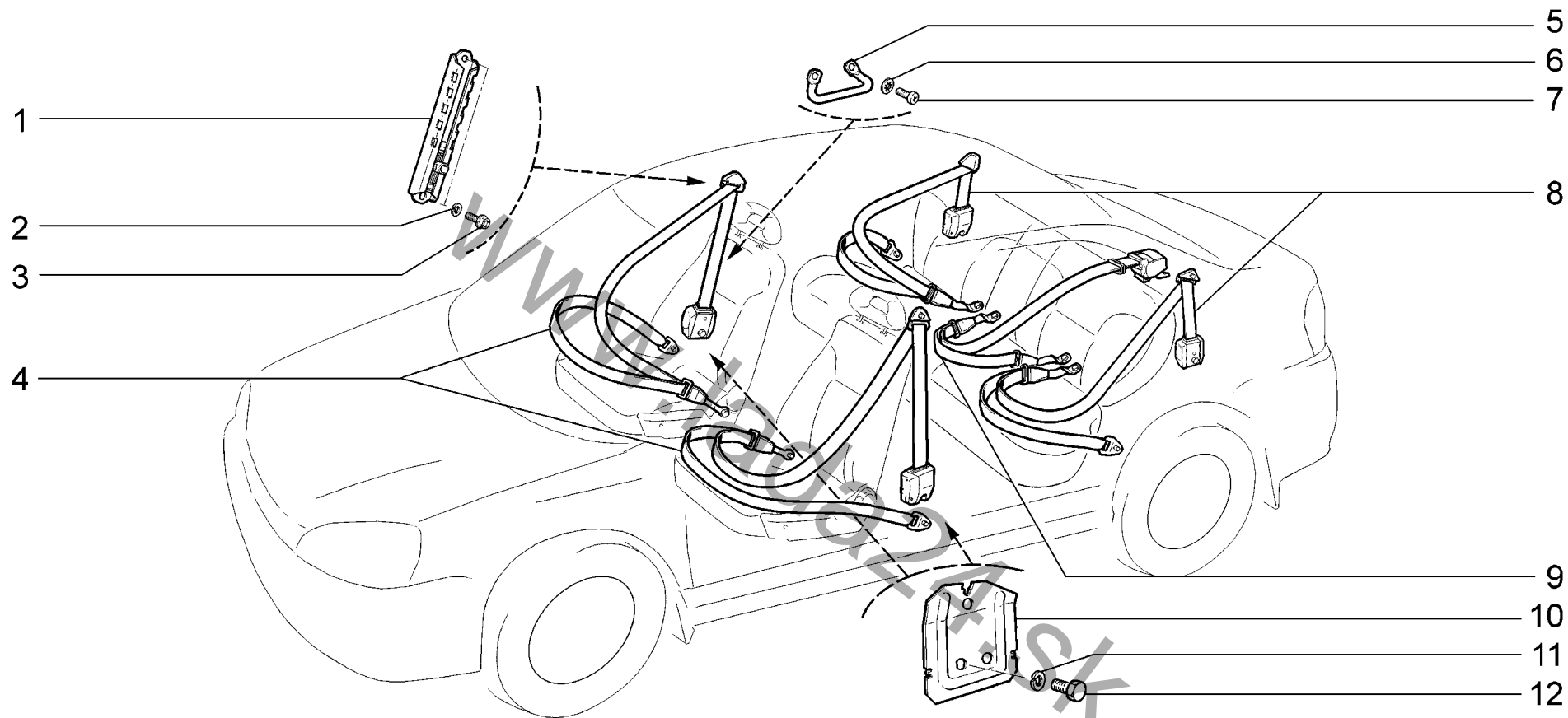

|             |                                |                      |                      |
|-------------|--------------------------------|----------------------|----------------------|
| <b>M135</b> | <b>Ремни безопасности</b>      | <b>11183-30 (01)</b> | <b>11184-30 (01)</b> |
|             | <b>Seat belt</b>               | <b>11183-31 (01)</b> | <b>11184-33 (02)</b> |
|             | <b>Ceintures de sécurité</b>   | <b>11183-33 (02)</b> | <b>11184-40 (02)</b> |
|             | <b>Sicherheitsgurte</b>        | <b>11183-40 (02)</b> | <b>11184-43 (02)</b> |
|             | <b>Cinturones de seguridad</b> | <b>11183-41 (01)</b> |                      |
|             |                                | <b>11183-43 (02)</b> |                      |

| п. № изв. Дата         | Номер детали                   | Применяемость | Кол | RUS | Наименование                                     | GB                              | Description | F   | Désignation | D                                      | Benennung | E  | Denominación |
|------------------------|--------------------------------|---------------|-----|-----|--|---------------------------------|-------------|---|-------------|--|-----------|--|--------------|
| lt. Notif. N. Not.Data | Part N.                        | Application   | QTY |     |  |                                 |             |   |             |  |           |  |              |
| 1                      | + 11180-8217160-00             |               | 2   | 2   | Регулятор крепления переднего ремня безопасности | Front seat belt height adjuster |             | Régulateur du point d'ancrage de ceinture de sécur  |             | Höhenversteller Sicherheitsgurt vorne  |           | Regulador de fijación del cinturón de seguridad de |              |
| 2                      | + 00001-0005166-70             |               | 4   | 4   | Шайба 8 пружинная                                | Spring washer 8                 |             | Rondelle élastique 8                                |             | Federscheibe 8                         |           | Arandela 8 elástica                                |              |
| 3                      | + 21050-6810054-00             |               | 4   | 4   | Болт М8х16                                       | Bolt M8x16                      |             | Boulon M8x16  |             | Schraube M8x16                         |           | Tornillo M8x16                                     |              |
| 4                      | + 11180-8217020-00 ~ (01)      |               | 1   | 1   | Ремень безопасности передний правый              | Seat belt, front RH             |             | Ceinture de sécurité AV D                           |             | Sicherheitsgurt vorne rechts           |           | Cinturón de seguridad delantero, derecho           |              |
| 4                      | + 11180-8217020-10 (02)        |               | 1   | 1   | Ремень безопасности передний правый              | Seat belt, front RH             |             | Ceinture de sécurité AV D                           |             | Sicherheitsgurt vorne rechts           |           | Cinturón de seguridad delantero, derecho           |              |
| 4                      | + 11180-8217020-30 ~! (01)     |               | 1   | 1   | Ремень безопасности передний правый              | Seat belt, front RH             |             | Ceinture de sécurité AV D                           |             | Sicherheitsgurt vorne rechts           |           | Cinturón de seguridad delantero, derecho           |              |
| 4                      | + 11180-8217021-00 ~ (01)      |               | 1   | 1   | Ремень безопасности передний левый               | Seat belt, front LH             |             | Ceinture de sécurité AV G                           |             | Sicherheitsgurt vorne links            |           | Cinturón de seguridad delantero, izquierdo         |              |
| 4                      | + 11180-8217021-10 (02)        |               | 1   | 1   | Ремень безопасности передний левый               | Seat belt, front LH             |             | Ceinture de sécurité AV G                           |             | Sicherheitsgurt vorne links            |           | Cinturón de seguridad delantero, izquierdo         |              |
| 4                      | + 11180-8217021-30 ~! (01)     |               | 1   | 1   | Ремень безопасности передний левый               | Seat belt, front LH             |             | Ceinture de sécurité AV G                           |             | Sicherheitsgurt vorne links            |           | Cinturón de seguridad delantero, izquierdo         |              |
| 5                      | 21230-8217136-00               |               | 2   | 2   | Направляющая переднего ремня безопасности        | Front seat belt guide           |             | Guide de ceinture de sécurité AV                    |             | Führung Sicherheitsgurt vorne          |           | Guía del cinturón de seguridad delantero           |              |
| 6                      | + 00001-0026053-71             |               | 4   | 4   | Шайба 6 стопорная                                | Lock washer 6                   |             | Rondelle d'arrêt 6                                  |             | Sicherungsscheibe 6                    |           | Arandela 6 de fijación                             |              |
| 7                      | + 00001-0032760-01             |               | 4   | 4   | Винт М6х12                                       | Screw M6x12                     |             | Vis M6x12   |             | Schraube M6x12                         |           | Tornillo M6x12                                     |              |
| 8                      | + 11180-8217210-00 ~ (01)(02)  |               | 2   | 2   | Ремень безопасности задний боковой               | Rear side seat belt             |             | Ceinture de sécurité AR latérale                    |             | Sicherheitsgurt hinten seitlich        |           | Cinturón de seguridad trasero lateral              |              |
| 8                      | + 11180-8217210-30 ~! (01)(02) |               | 2   | 2   | Ремень безопасности задний боковой               | Rear side seat belt             |             | Ceinture de sécurité AR latérale                    |             | Sicherheitsgurt hinten seitlich        |           | Cinturón de seguridad trasero lateral              |              |
| 9                      | + 11180-8217310-00 ~ (01)(02)  |               | 1   | 1   | Ремень безопасности задний средний               | Rear middle safety belt         |             | Ceinture de sécurité AR médiane                     |             | der hintere mittlere Sicherheitsriemen |           | Cinturon de seguridad trasero medio                |              |
| 9                      | + 11180-8217310-30 ~! (01)(02) |               | 1   | 1   | Ремень безопасности задний средний               | Rear middle safety belt         |             | Ceinture de sécurité AR médiane                     |             | der hintere mittlere Sicherheitsriemen |           | Cinturon de seguridad trasero medio                |              |
| 10                     | + 11180-8217126-00             |               | 1   | 1   | Кронштейн  | Bracket                         |             | Support   |             | Träger                                 |           | Soporte  |              |
| 10                     | + 11180-8217127-00             |               | 1   | 1   | Кронштейн  | Bracket                         |             | Support   |             | Träger                                 |           | Soporte  |              |
| 11                     | + 00001-0005170-70             |               | 2   | 2   | Шайба 12 пружинная                               | Spring washer 12                |             | Rondelle élastique 12                               |             | Federscheibe 12                        |           | Arandela 12 elástica                               |              |
| 12                     | + 21010-8217258-00             |               | 2   | 2   | Болт крепления инерционной катушки               | Retractor retaining bolt        |             | Boulon de fixation d'enrouleur de ceinture de sécur |             | Befestigungsschraube Aufrollspule      |           | Tornillo de fijación de la bobina a inercia        |              |

M135

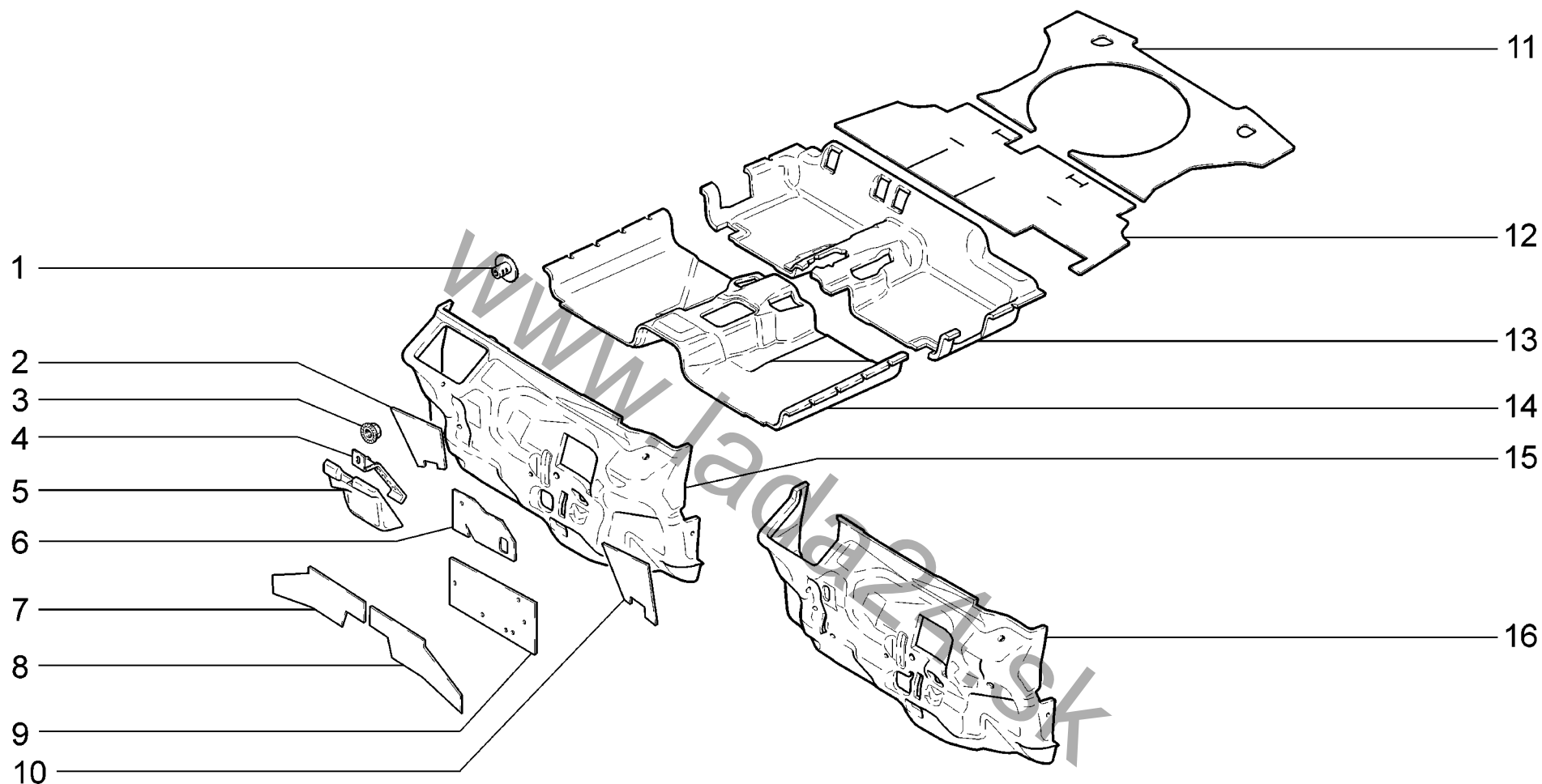

|             |   |          |          |
|-------------|---|----------|----------|
| <b>M140</b> | <p><b>Шумоизоляция салона</b><br/> <b>Noise insulation, interior</b><br/> <b>Isolation insonorisant de l'habitacle</b><br/> <b>Geräuschdämmung, Innenraum</b><br/> <b>Aislamiento antisonoro del habitáculo</b></p> | 11183-30 | 11184-30 |
|             |   | 11183-31 | 11184-33 |
|             |   | 11183-33 | 11184-40 |
|             |   | 11183-40 | 11184-43 |
|             |   | 11183-41 |          |
|             |   | 11183-43 |          |

| п. лт. | № изв. Notif. N. | Дата Not.Data | Номер детали Part N. | Применяемость Application | Кол. QTY | RUS Наименование             | GB Description            | F Désignation                             | D Benennung                       | E Denominación                           |
|--------|------------------|---------------|----------------------|---------------------------|----------|------------------------------|---------------------------|---|-----------------------------------|--|
| 1      |                  |               | + 21100-5007248-00   |                           | 1        | Пистон                       | Retaining clip            | Attache                                   | Knopf                             | Grapa                                    |
| 2      |                  |               | 11180-5007122-00     |                           | 1        | Прокладка брызговика правая  | Mudguard seal, RH         | Joint de pare-boue D                      | Schmutzfänger-Zwischenlage rechts | Junta del guardabarros derecha           |
| 3      |                  |               | + 00001-0038321-01   |                           | 1        | Гайка М6 с зубчатым буртиком | Toothed collar nut M6     | Ecrou M6 à collet denté                   | Zahnbundmutter M6                 | Tuerca M6 de collar dentado              |
| 4      |                  |               | + 11180-5007064-00   |                           | 1        | Планка прижимная             | Retaining plate           | Plaque de serrage                         | Druckleiste                       | Listón                                   |
| 5      |                  |               | + 11180-5007060-00 ~ |                           | 1        | Подушка выравнивающая        | Mounting rubber           | Tampon de compensation                    | Ausgleichkissen                   | Elemento de alineación                   |
| 5      |                  |               | + 11180-5007060-10 ~ |                           | 1        | Подушка выравнивающая        | Mounting rubber           | Tampon de compensation                    | Ausgleichkissen                   | Elemento de alineación                   |
| 5      |                  |               | + 11180-5007060-10   | (E-газ)                   | 1        | Подушка выравнивающая        | Mounting rubber           | Tampon de compensation                    | Ausgleichkissen                   | Elemento de alineación                   |
| 6      |                  |               | 11180-5007124-00     |                           | 1        | Прокладка щитка верхняя      | Bulkhead gasket, upper    | Tôle supérieur                            | Stirnwand-Dämmmatte links         | Junta del salpicadero superior           |
| 7      |                  |               | + 11180-5007126-00   |                           | 1        | Прокладка щитка нижняя       | Lower RH gasket, firewall | Joint inférieur D de tôle d'auvent        | Tafeldichtung unten rechts        | Junta del salpicadero inferior derecho   |
| 8      |                  |               | + 11180-5007127-00   |                           | 1        | Прокладка щитка нижняя       | Lower LH gasket, firewall | Joint inférieur G de tôle d'auvent        | Tafeldichtung unten links         | Junta del salpicadero inferior izquierdo |
| 9      |                  |               | 11180-5007120-00     |                           | 1        | Прокладка щитка средняя      | Bulkhead gasket, middle   | Tôle médian                               | Stirnwand-Dämmmatte rechts        | Junta del salpicadero central            |
| 10     |                  |               | 11180-5007123-00     |                           | 1        | Прокладка брызговика левая   | Mudguard seal, LH         | Joint de pare-boue G                      | Schmutzfänger-Zwischenlage links  | Junta del guardabarros izquierda         |
| 11     |                  |               | + 11190-5007254-00   |                           | 1        | Обивка пола багажника        | Boot floor insulation     | Garniture de plancher de coffre à bagages | Gepäckraumbodenverkleidung        | Tapizado del piso de maletero            |
| 12     |                  |               | + 11180-5007250-00   |                           | 1        | Обивка пола багажника        | Boot floor insulation     | Garniture de plancher de coffre à bagages | Gepäckraumbodenverkleidung        | Tapizado del piso de maletero            |
| 13     |                  |               | + 11180-5007230-20 ~ |                           | 1        | Обивка пола средняя          | Floor insulation, middle  | Garniture de plancher médiane             | Bodenverkleidung, mitten          | Tapizado de piso central                 |
| 13     |                  |               | + 11180-5007230-30 ~ |                           | 1        | Обивка пола средняя          | Floor insulation, middle  | Garniture de plancher médiane             | Bodenverkleidung, mitten          | Tapizado de piso central                 |
| 14     |                  |               | + 11180-5007210-20 ~ |                           | 1        | Обивка пола передняя         | Floor insulation, front   | Garniture de plancher avant               | Bodenverkleidung, vorne           | Tapizado del piso delantero              |
| 14     |                  |               | + 11180-5007210-30 ~ |                           | 1        | Обивка пола передняя         | Floor insulation, front   | Garniture de plancher avant               | Bodenverkleidung, vorne           | Tapizado del piso delantero              |
| 15     |                  |               | + 11180-5007032-20 ~ |                           | 1        | Обивка щитка передка         | Bulkhead insulation       | Garniture de tablier d'avant              | Stirnwandverkleidung              | Tapizado de salpicadero                  |
| 15     |                  |               | + 11180-5007032-20   | (E-газ)                   | 1        | Обивка щитка передка         | Bulkhead insulation       | Garniture de tablier d'avant              | Stirnwandverkleidung              | Tapizado de salpicadero                  |
| 15     |                  |               | + 11180-5007032-30 ~ |                           | 1        | Обивка щитка передка         | Bulkhead insulation       | Garniture de tablier d'avant              | Stirnwandverkleidung              | Tapizado de salpicadero                  |
| 16     |                  |               | + 11180-5007032-40   | (КУ)                      | 1        | Обивка щитка передка         | Bulkhead insulation       | Garniture de tablier d'avant              | Stirnwandverkleidung              | Tapizado de salpicadero                  |

M140

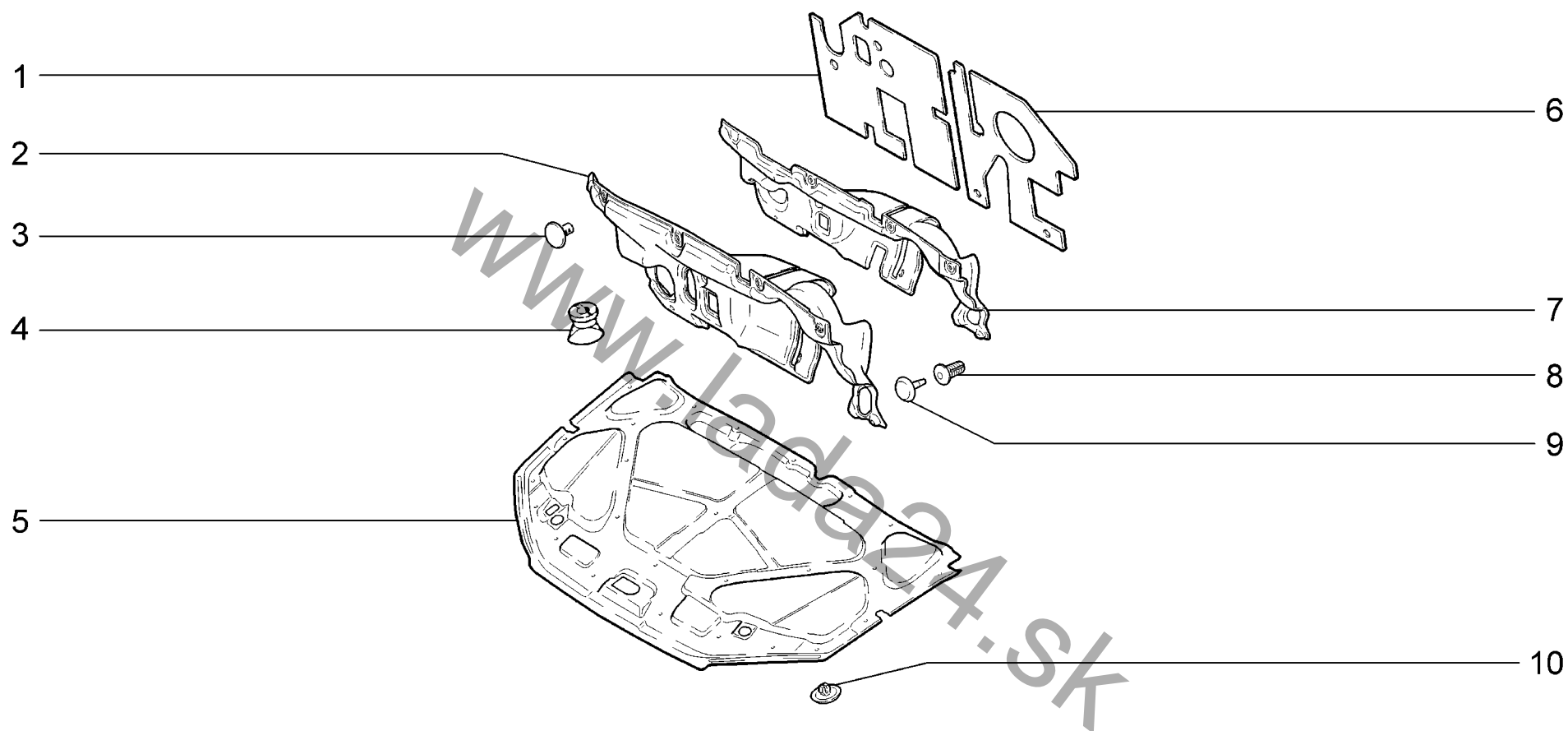

|             |  |                 |                 |
|-------------|--|-----------------|-----------------|
| <b>M145</b> | <b>Шумоизоляция моторного отсека</b>           | <b>11183-30</b> | <b>11184-30</b> |
|             | Noise insulation, engine bay                   | 11183-31        | 11184-33        |
|             | Isolation insonorisant du compartiment moteur  | 11183-33        | 11184-40        |
|             | Geräuschdämmung, Motorraum                     | 11183-40        | 11184-43        |
|             | Islamiento antisonoro del compartimiento motor | 11183-41        |                 |
|             |  | 11183-43        |                 |

| п.<br>It. | № изв.<br>Notif. N. | Дата<br>Not.Data | Номер детали<br>Part N. | Применяемость<br>Application | Кол<br>QTY | RUS<br>Наименование               | GB<br>Description     | F<br>Désignation                    | D<br>Benennung             | E<br>Denominación                        |
|-----------|---------------------|------------------|-------------------------|------------------------------|------------|-----------------------------------|-----------------------|-------------------------------------|----------------------------|--|
| 1         |                     |                  | 11180-5007520-00 ~      |                              | 1          | Прокладка моторного отсека правая | Engine bay gasket, RH | Tôle D                              | Motorraum-Dämmmatte rechts | Junta del compartimiento motor derecha   |
| 1         |                     |                  | + 11180-5007520-01 ~    |                              | 1          | Прокладка моторного отсека правая | Engine bay gasket, RH | Tôle D                              | Motorraum-Dämmmatte rechts | Junta del compartimiento motor derecha   |
| 2         |                     |                  | + 11180-5007502-10      | (КУ)(Е-газ)                  | 1          | Обивка моторного отсека           | Engine bay insulation | Garniture de compartiment de moteur | Motorraumverkleidung       | Revestimiento del vano motor             |
| 4         |                     |                  | 21080-5301390-02        |                              | 1          | Клапан для слива воды             | Drain valve           | Clapet d'évacuation d'eau           | Wasserablaufventil         | Válvula de evacuación agua               |
| 5         |                     |                  | + 11180-5007402-00 ~    |                              | 1          | Обивка капота                     | Bonnet insulation     | Garniture de capot                  | Motorhaubenverkleidung     | Tapizado de capó                         |
| 5         |                     |                  | + 11180-5007402-01 ~    |                              | 1          | Обивка капота                     | Bonnet insulation     | Garniture de capot                  | Motorhaubenverkleidung     | Tapizado de capó                         |
| 6         |                     |                  | 11180-5007521-00 ~      |                              | 1          | Прокладка моторного отсека левая  | Engine bay gasket, LH | Tôle G                              | Motorraum-Dämmmatte links  | Junta del compartimiento motor izquierda |
| 6         |                     |                  | + 11180-5007521-01 ~    |                              | 1          | Прокладка моторного отсека левая  | Engine bay gasket, LH | Tôle G                              | Motorraum-Dämmmatte links  | Junta del compartimiento motor izquierda |
| 7         |                     |                  | + 11180-5007502-00      |                              | 1          | Обивка моторного отсека           | Engine bay insulation | Garniture de compartiment de moteur | Motorraumverkleidung       | Revestimiento del vano motor             |
| 8         |                     |                  | + 21080-5402270-00      |                              | 4          | Держатель обивки                  | Securing clip         | Clip                                | Befestigungsstück          | Grapa tapizado                           |
| 9         |                     |                  | + 21080-5402271-00      |                              | 4          | Фиксатор держателя обивки         | Pin, securing clip    | Attache de clip                     | Haltersperre               | Fijador del revestimiento                |
| 10        |                     |                  | + 11190-5007722-00 ~    |                              | 27         | Кнопка                            | Retainer              | Bouton                              | Knopf                      | Botón                                    |
| 10        |                     |                  | + 11190-5007722-01 ~    |                              | 27         | Кнопка                            | Retainer              | Bouton                              | Knopf                      | Botón                                    |

M145

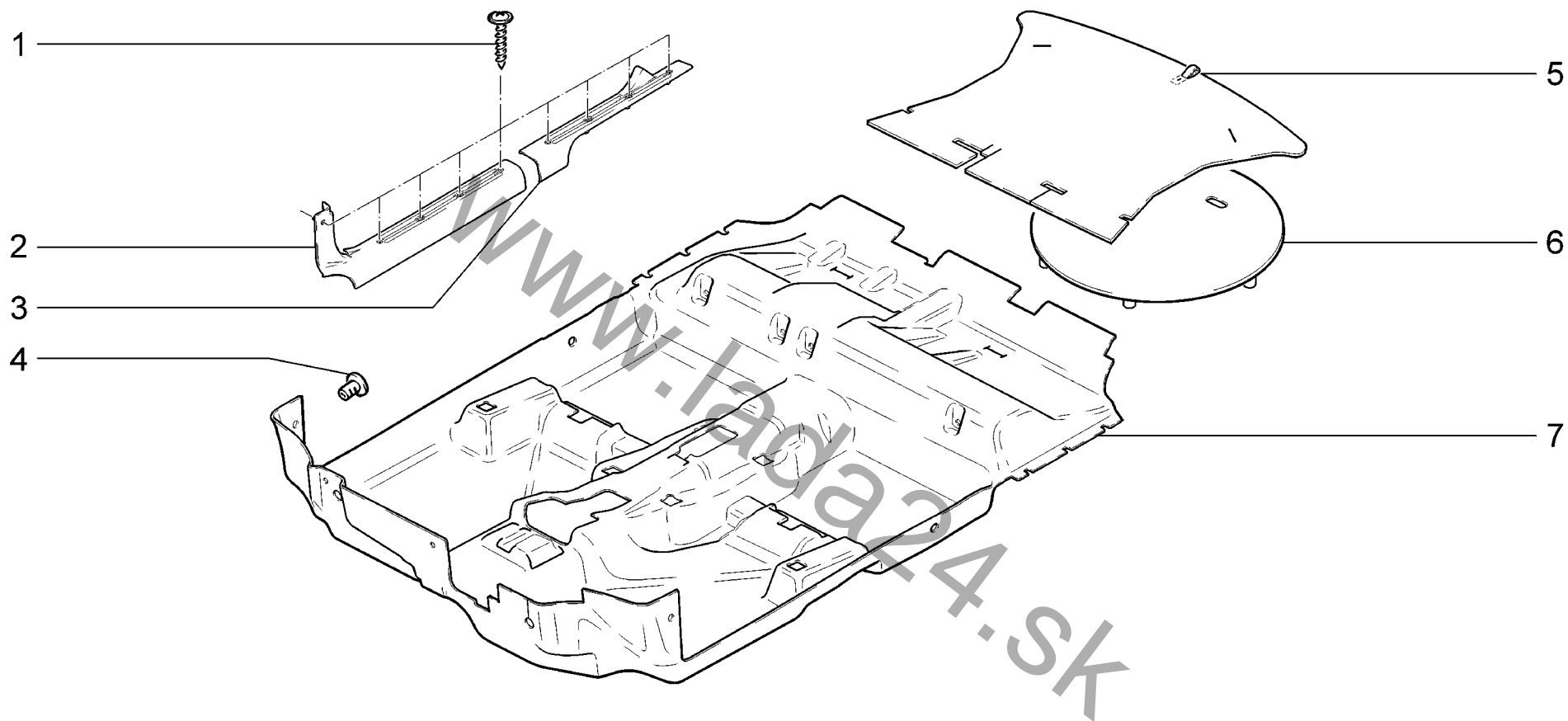

|             |  |               |               |
|-------------|--|---------------|---------------|
| <b>M150</b> | Коврики<br>Mats<br>Tapis<br>Bodenmatten<br>Alfombras | 11183-30 (01) | 11184-30 (01) |
|             |  | 11183-31 (01) | 11184-33 (03) |
|             |  | 11183-33 (02) | 11184-40 (01) |
|             |  | 11183-40 (01) | 11184-43 (03) |
|             |  | 11183-41 (01) |               |
|             |  | 11183-43 (03) |               |



| п.<br>lt. | № изв.<br>Notif. N. | Дата<br>Not.Data | Номер детали<br>Part N. | Применяемость<br>Application | Кол<br>QTY | RUS<br>Наименование              | GB<br>Description          | F<br>Désignation              | D<br>Benennung             | E<br>Denominación                    |
|-----------|---------------------|------------------|-------------------------|------------------------------|------------|----------------------------------|----------------------------|-------------------------------|----------------------------|--------------------------------------|
| 1         |                     |                  | + 21230-6302334-00      |                              | 18         | Винт самонарезающий              | Self-tapping screw         | Vis taraudeuse                | Blechschraube              | Tornillo autorroscante               |
| 2         |                     |                  | + 11180-5109076-00      |                              | 1          | Облицовка порога передняя правая | Sill trim, front RH        | Revêtement de seuil avant D   | Verkleidung, vorne rechts  | Revestimiento de bajo de puerta der. |
| 2         |                     |                  | + 11180-5109077-00      |                              | 1          | Облицовка порога передняя левая  | Sill trim, front LH        | Revêtement de seuil avant G   | Verkleidung, vorne links   | Revestimiento de bajo delantero izq. |
| 3         |                     |                  | + 11180-5109078-00 ~    |                              | 1          | Облицовка порога задняя правая   | Sill trim, rear RH         | Revêtement de seuil arrière D | Verkleidung, hinten rechts | Revestimiento de bajo trasero der.   |
| 3         |                     |                  | + 11180-5109078-01 ~    |                              | 1          | Облицовка порога задняя правая   | Sill trim, rear RH         | Revêtement de seuil arrière D | Verkleidung, hinten rechts | Revestimiento de bajo trasero der.   |
| 3         |                     |                  | + 11180-5109079-00 ~    |                              | 1          | Облицовка порога задняя левая    | Sill trim, rear LH         | Revêtement de seuil arrière G | Verkleidung, hinten links  | Revestimiento de bajo trasero izq.   |
| 3         |                     |                  | + 11180-5109079-01 ~    |                              | 1          | Облицовка порога задняя левая    | Sill trim, rear LH         | Revêtement de seuil arrière G | Verkleidung, hinten links  | Revestimiento de bajo trasero izq.   |
| 4         |                     |                  | + 21100-5007248-00      |                              | 2          | Листон                           | Retaining clip             | Attache                       | Knopf                      | Grapa                                |
| 5         |                     |                  | + 11180-5109054-10      | (03)                         | 1          | Коврик багажника                 | Luggage compartment carpet | Tapis de coffre à bagages     | Kofferraummatte            | Alfombra del portaequipajes          |
| 5         |                     |                  | + 11180-5109055-00      | (01)                         | 1          | Коврик багажника                 | Luggage compartment carpet | Tapis de coffre à bagages     | Kofferraummatte            | Alfombra del portaequipajes          |
| 5         |                     |                  | + 11180-5109055-11 ~    | (02)                         | 1          | Коврик багажника                 | Luggage compartment carpet | Tapis de coffre à bagages     | Kofferraummatte            | Alfombra del portaequipajes          |
| 6         |                     |                  | + 11180-5109200-10      | (01)                         | 1          | Крышка пола багажника            | Floor cover                | Plaque du plancher            | Bodenabdeckkappe           | Tapa del piso                        |
| 7         |                     |                  | + 11180-5109008-00      | (01)                         | 1          | Коврик пола                      | Floor carpet               | Tapis de plancher             | Bodenmatte                 | Alfombra del piso                    |
| 7         |                     |                  | + 11180-5109008-10      | (02)                         | 1          | Коврик пола                      | Floor carpet               | Tapis de plancher             | Bodenmatte                 | Alfombra del piso                    |
| 7         |                     |                  | + 11180-5109008-30      | (02,03-КУ)                   | 1          | Коврик пола                      | Floor carpet               | Tapis de plancher             | Bodenmatte                 | Alfombra del piso                    |
| 7         |                     |                  | + 11180-5109008-40      | (01-КУ)                      | 1          | Коврик пола                      | Floor carpet               | Tapis de plancher             | Bodenmatte                 | Alfombra del piso                    |

M150

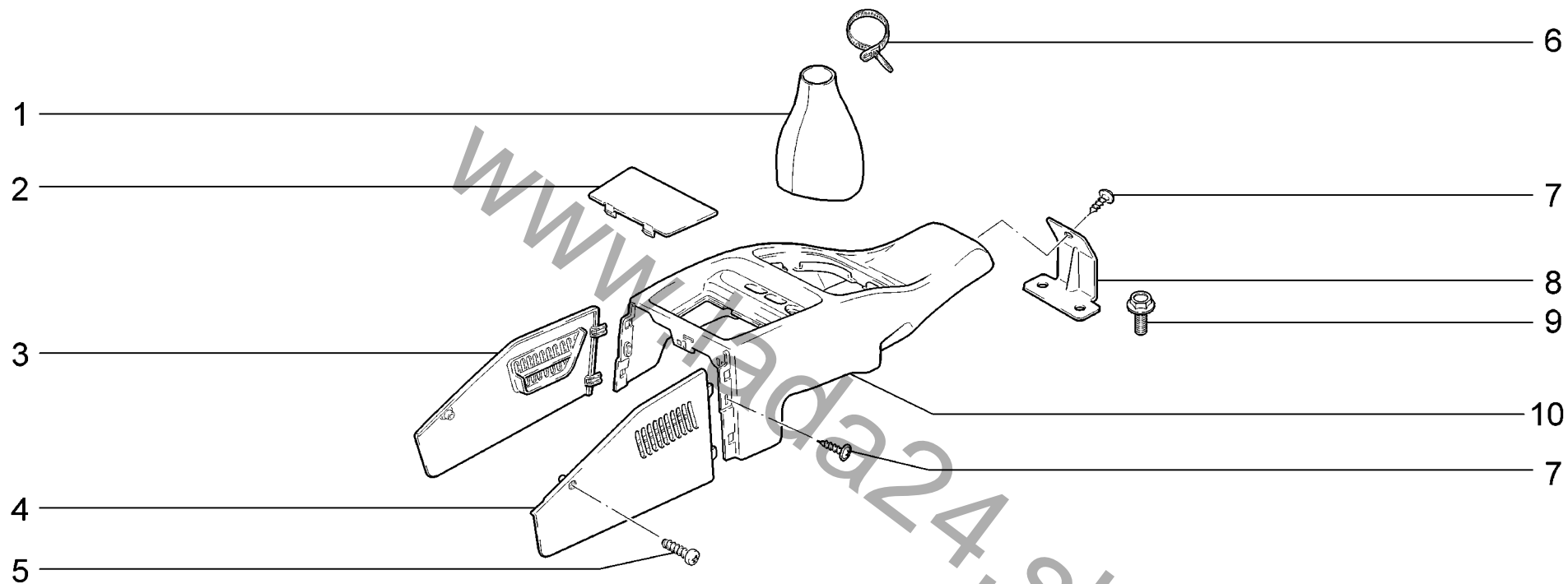

|             |   |                 |                 |
|-------------|---|-----------------|-----------------|
| <b>M155</b> | <b>Облицовка туннеля пола</b>           | <b>11183-30</b> | <b>11184-30</b> |
|             | <b>Floor tunnel trim</b>                | <b>11183-31</b> | <b>11184-33</b> |
|             | <b>Revêtement du tunnel de plancher</b> | <b>11183-33</b> | <b>11184-40</b> |
|             | <b>Bodentunnelverkleidung</b>           | <b>11183-40</b> | <b>11184-43</b> |
|             | <b>Revestimiento del túnel del piso</b> | <b>11183-41</b> |                 |
|             |   | <b>11183-43</b> |                 |

| п.<br>It. | № изв.<br>Notif. N. | Дата<br>Not.Data | Номер детали<br>Part N. | Применяемость<br>Application | Кол<br>QTY | RUS<br>Наименование            | GB<br>Description         | F<br>Désignation               | D<br>Benennung                  | E<br>Denominación                |
|-----------|---------------------|------------------|-------------------------|------------------------------|------------|--------------------------------|---------------------------|--------------------------------|---------------------------------|----------------------------------|
| 1         |                     |                  | + 11180-5109070-00      |                              | 1          | Чехол рычага КП                | Gear lever gaiter         | Gaine de levier de vitesses    | Haube                           | Funda de palanca caja de cambios |
| 2         |                     |                  | + 11180-5109162-00      |                              | 1          | Заглушка                       | Plug                      | Obturateur                     | Verschlussstopfen               | Obturador                        |
| 3         |                     |                  | + 11180-5109462-00      |                              | 1          | Экран боковой правый           | Side shield, RH           | Ecran latéral D                | Abschirmung, seitlich rechts    | Pantalla lateral                 |
| 4         |                     |                  | + 11180-5109463-00      |                              | 1          | Экран боковой левый            | Side shield, LH           | Ecran latéral G                | Abschirmung, seitlich links     | Pantalla lateral izq.            |
| 5         |                     |                  | + 00001-0076713-07      |                              | 2          | Винт самонарезающий            | Self-tapping screw        | Vis taraudeuse                 | Blechschraube                   | Tornillo autorroscante           |
| 6         |                     |                  | + 21100-3724308-00      |                              | 1          | Хомут                          | Clip                      | Collier                        | Schelle                         | Abrazadera                       |
| 7         |                     |                  | + 21140-5325388-00      |                              | 3          | Винт самонарезающий            | Self-tapping screw        | Vis taraudeuse                 | Blechschraube                   | Tornillo autorroscante           |
| 8         |                     |                  | 11180-5109116-00        |                              | 1          | Кронштейн облицовки            | Bracket                   | Support de revêtement          | Verkleidungshalter              | Soporte de revestimiento         |
| 9         |                     |                  | + 00001-0038360-21      |                              | 2          | Болт М6х12 с зубчатым буртиком | Toothed collar bolt M6x12 | Boulon M6x12 à collet denté    | Zahnbandschraube M6x12          | Tornillo M6x12 de collar dentado |
| 10        |                     |                  | + 11180-5109154-00      |                              | 1          | Облицовка туннеля верхняя      | Floor tunnel trim, upper  | Revêtement de tunnel supérieur | Mittelkonsolenverkleidung, oben | Revestimiento del tunel superior |

www.lada24.sk

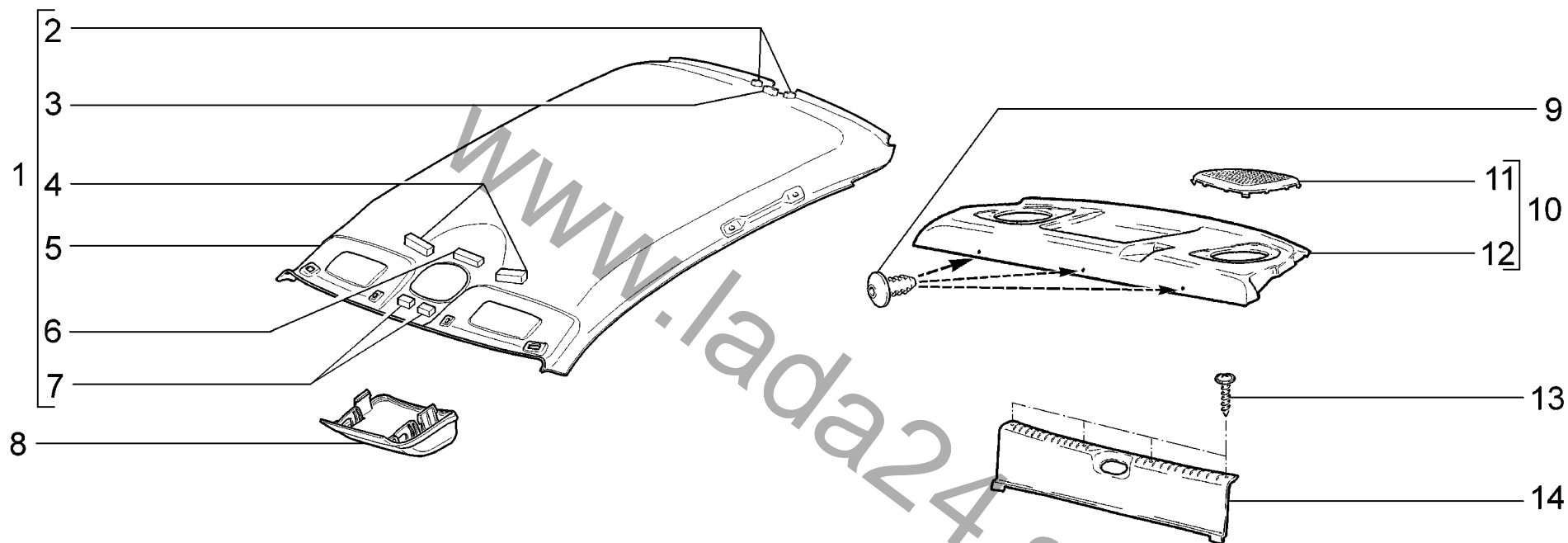

|             |                                   |                      |                      |
|-------------|-----------------------------------|----------------------|----------------------|
| <b>M160</b> | <b>Обивка салона</b>              | <b>11183-30 (01)</b> | <b>11184-30 (01)</b> |
|             | <b>Interior trim</b>              | <b>11183-31 (01)</b> | <b>11184-33 (02)</b> |
|             | <b>Garniture de l'habitacle</b>   | <b>11183-33 (02)</b> | <b>11184-40 (01)</b> |
|             | <b>Innenraumverkleidung</b>       | <b>11183-40 (01)</b> | <b>11184-43 (02)</b> |
|             | <b>Guarnrcidos del habitáculo</b> | <b>11183-41 (01)</b> |                      |
|             |                                   | <b>11183-43 (02)</b> |                      |

| п. № изв. Дата         | Номер детали         | Применяемость | Кол | RUS Наименование           | GB Description                      | F Désignation                          | D Benennung                     | E Denominación                      |
|------------------------|----------------------|---------------|-----|----------------------------|-------------------------------------|--|---------------------------------|-------------------------------------|
| lt. Notif. N. Not.Data | Part N.              | Application   | QTY |                            |                                     |  |                                 |                                     |
| 1                      | + 11180-5702012-00   | (01)          | 1   | Обивка крыши в сборе       | Headlining, assy                    | Garniture de pavillon                  | Dachhimmelverkleidung           | Tapizado del techo                  |
| 1                      | + 11180-5702012-20   | (02)          | 1   | Обивка крыши в сборе       | Headlining, assy                    | Garniture de pavillon                  | Dachhimmelverkleidung           | Tapizado del techo                  |
| 2                      | + 11180-5702216-00   |               | 2   | Прокладка обивки крыши     | Headlining seal                     | Joint de la garniture de pavillon      | Dachhimmelzwischenlage          | Junta de guarnecido del techo       |
| 3                      | + 11180-6102512-00   |               | 1   | Прокладка                  | Gasket                              | Joint                                  | Dichtung                        | Junta                               |
| 4                      | + 11180-5702214-00   |               | 2   | Прокладка обивки крыши     | Headlining gasket                   | Joint de garniture du pavillon         | Dichtung Dachhimmel             | Junta de guarnecido de techo        |
| 5                      | + 11180-5702100-00 ~ | (01)          | 1   | Обивка крыши               | Headlining                          | Garniture de pavillon                  | Dachhimmelverkleidung           | Tapizado del techo                  |
| 5                      | + 11180-5702100-01 ~ | (01)          | 1   | Обивка крыши               | Headlining                          | Garniture de pavillon                  | Dachhimmelverkleidung           | Tapizado del techo                  |
| 5                      | + 11180-5702100-02 ~ | (01)          | 1   | Обивка крыши               | Headlining                          | Garniture de pavillon                  | Dachhimmelverkleidung           | Tapizado del techo                  |
| 5                      | + 11180-5702100-20 ~ | (02)          | 1   | Обивка крыши               | Headlining                          | Garniture de pavillon                  | Dachhimmelverkleidung           | Tapizado del techo                  |
| 5                      | + 11180-5702100-21 ~ | (02)          | 1   | Обивка крыши               | Headlining                          | Garniture de pavillon                  | Dachhimmelverkleidung           | Tapizado del techo                  |
| 5                      | + 11180-5702100-22 ~ | (02)          | 1   | Обивка крыши               | Headlining                          | Garniture de pavillon                  | Dachhimmelverkleidung           | Tapizado del techo                  |
| 6                      | + 11180-5702218-00   |               | 1   | Прокладка обивки крыши     | Headlining seal                     | Joint de la garniture de pavillon      | Dachhimmelzwischenlage          | Junta de guarnecido del techo       |
| 7                      | + 21700-5402218-00   |               | 2   | Прокладка обивки крыши     | Headlining seal                     | Joint de la garniture de pavillon      | Dachhimmelzwischenlage          | Junta de guarnecido del techo       |
| 8                      | + 11180-5702340-00   | (02)          | 1   | Контейнер обивки крыши     | Headlining container                | Boîte de la garniture de pavillon      | Dachhimmel-Brillenfach          | Caja de guarnecido del techo        |
| 9                      | + 21030-5004028-00   |               | 3   | Кнопка                     | Retaining clip                      | Bouton                                 | Knopf                           | Botón                               |
| 10                     | + 11180-5607012-00 ~ |               | 1   | Полка багажника            | Rear parcel shelf                   | Tablette à bagages                     | Hutablage                       | Repisa de maletero                  |
| 10                     | + 11180-5607012-01 ~ |               | 1   | Полка багажника            | Rear parcel shelf                   | Tablette à bagages                     | Hutablage                       | Repisa de maletero                  |
| 10                     | + 11180-5607012-02 ~ |               | 1   | Полка багажника            | Rear parcel shelf                   | Tablette à bagages                     | Hutablage                       | Repisa de maletero                  |
| 11                     | + 11180-5607094-00   |               | 1   | Облицовка динамика правая  | Trim, loud speaker RH               | Grille de haut-parleur D               | Lautsprecherverkleidung, rechts | Revestimiento de altavoz der.       |
| 11                     | + 11180-5607095-00   |               | 1   | Облицовка динамика левая   | Trim, loud speaker LH               | Grille de haut-parleur G               | Lautsprecherverkleidung, links  | Revestimiento de altavoz izq.       |
| 12                     | + 11180-5607014-00 ~ |               | 1   | Полка багажника            | Rear parcel shelf                   | Tablette à bagages                     | Hutablage                       | Repisa de maletero                  |
| 12                     | 11180-5607014-01 ~   |               | 1   | Полка багажника            | Rear parcel shelf                   | Tablette à bagages                     | Hutablage                       | Repisa de maletero                  |
| 12                     | 11180-5607014-02 ~   |               | 1   | Полка багажника            | Rear parcel shelf                   | Tablette à bagages                     | Hutablage                       | Repisa de maletero                  |
| 13                     | + 21230-6302334-00   |               | 4   | Винт самонарезающий        | Self-tapping screw                  | Vis taraudeuse                         | Blechschraube                   | Tornillo autorroscante              |
| 14                     | + 11180-5602016-00   |               | 1   | Облицовка поперечины задка | Cover plate, rear panel crossmember | Revêtement de traverse de jupe arrière | Heckquerträgerverkleidung       | Guarnecido del travesaño del portón |

M160

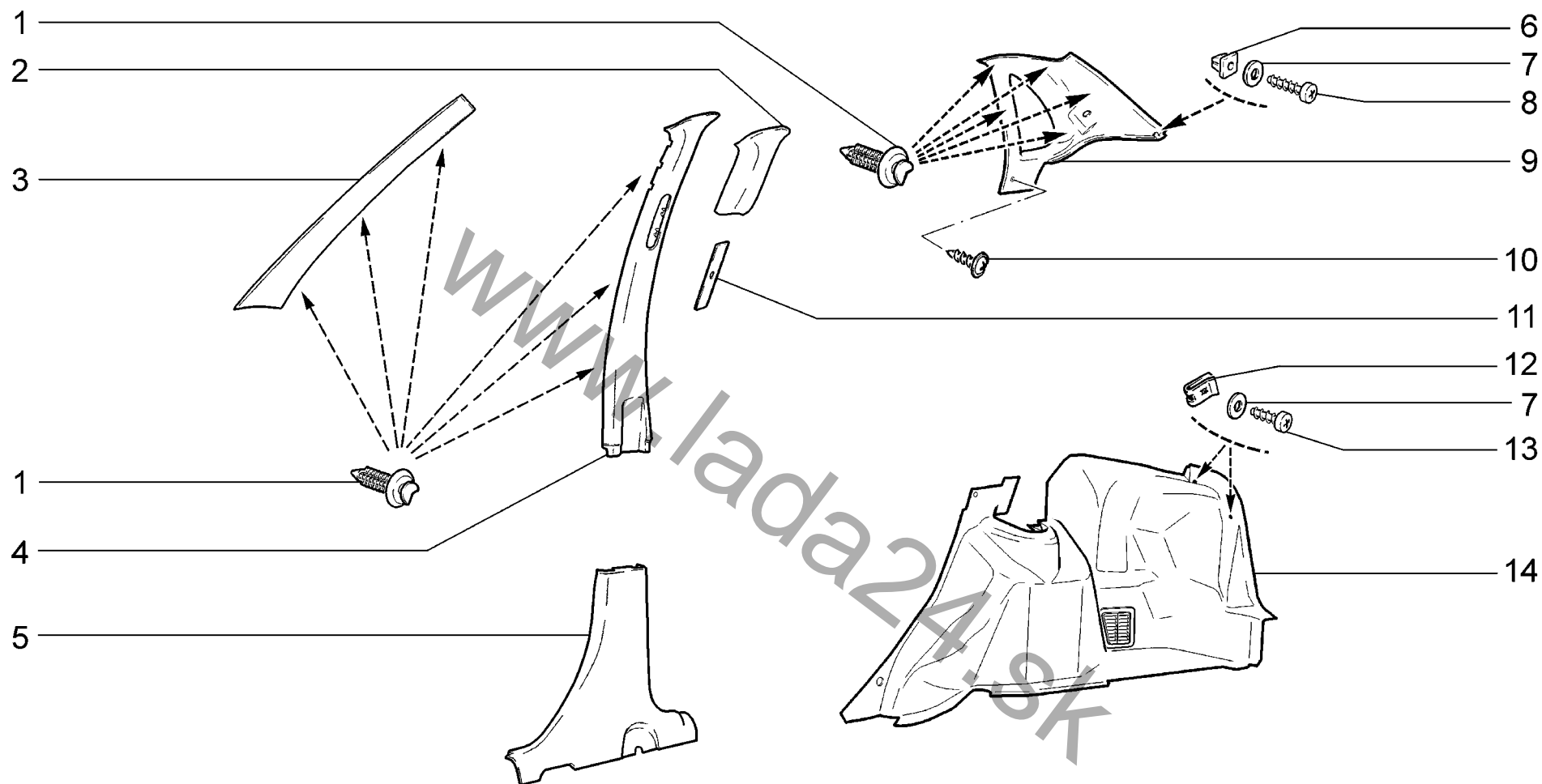

|             |  |               |               |
|-------------|--|---------------|---------------|
| <b>M170</b> | Обивка салона<br>Interior trim<br>Garniture de l'habitacle<br>Innenraumverkleidung<br>Guarnrcidos del habitáculo | 11183-30 (01) | 11184-30 (01) |
|             |  | 11183-31 (01) | 11184-33 (01) |
|             |  | 11183-33 (01) | 11184-40 (02) |
|             |  | 11183-40 (02) | 11184-43 (02) |
|             |  | 11183-41 (01) |               |
|             |  | 11183-43 (01) |               |

| п. № изв. Дата         | Номер детали       | Применяемость | Кол | RUS Наименование                     | GB Description               | F Désignation                            | D Benennung                      | E Denominación                          |
|------------------------|--------------------|---------------|-----|--------------------------------------|------------------------------|--|----------------------------------|---|
| lt. Notif. N. Not.Data | Part N.            | Application   | QTY |                                      |                              |  |                                  |   |
| 1                      | + 21080-6102053-00 |               | 22  | Кнопка крепления обивки              | Securing clip                | Clip de fixation de garniture            | Knopf                            | Botón                                   |
| 2                      | + 11180-5402178-00 | (01)          | 1   | Накладка правая                      | RH cover                     | Applique D                               | Auflage rechts                   | Cubrejunta der.                         |
| 2                      | + 11180-5402178-10 | (02)          | 1   | Накладка правая                      | RH cover                     | Applique D                               | Auflage rechts                   | Cubrejunta der.                         |
| 2                      | + 11180-5402179-00 | (01)          | 1   | Накладка левая                       | LH cover                     | Applique G                               | Auflage links                    | Cubrejunta izq.                         |
| 2                      | + 11180-5402179-10 | (02)          | 1   | Накладка левая                       | LH cover                     | Applique G                               | Auflage links                    | Cubrejunta izq.                         |
| 3                      | + 11180-5402114-00 |               | 1   | Обивка стойки окна правая            | Window pillar trim, RH       | Garniture de montant de baie D           | Säulenverkleidung, rechts        | Tapizado de pilar der.                  |
| 3                      | + 11180-5402115-00 |               | 1   | Обивка стойки окна левая             | Window pillar trim, LH       | Garniture de montant de baie G           | Säulenverkleidung, links         | Tapizado de pilar izq.                  |
| 4                      | + 11180-5402128-00 |               | 1   | Обивка верхняя средней стойки правой | Upper trim, RH centre pillar | Garniture supérieure de montant milieu D | Verkleidung, oben rechte B-Säule | Tapizado superior de pilar central der. |
| 4                      | + 11180-5402129-00 |               | 1   | Обивка верхняя средней стойки левой  | Upper trim, LH centre pillar | Garniture supérieure de montant milieu G | Verkleidung, oben linke B-Säule  | Tapizado superior de pilar central izq. |
| 5                      | + 11180-5402124-00 | (01)          | 1   | Обивка средней стойки правой         | Centre pillar trim, RH       | Garniture de montant milieu D            | Verkleidung, rechts              | Tapizado de pilar central der.          |
| 5                      | + 11180-5402124-10 | (02)          | 1   | Обивка средней стойки правой         | Centre pillar trim, RH       | Garniture de montant milieu D            | Verkleidung, rechts              | Tapizado de pilar central der.          |
| 5                      | + 11180-5402125-00 | (01)          | 1   | Обивка средней стойки левой          | Centre pillar trim, LH       | Garniture de montant milieu G            | Verkleidung linke B-Säule        | Tapizado de pilar central izq.          |
| 5                      | + 11180-5402125-10 | (02)          | 1   | Обивка средней стойки левой          | Centre pillar trim, LH       | Garniture de montant milieu G            | Verkleidung linke B-Säule        | Tapizado de pilar central izq.          |
| 6                      | + 21050-6816096-00 |               | 2   | Гайка квадратная                     | Square nut                   | Ecrou carré                              | Vierkantmutter                   | Tuerca cuadrada                         |
| 7                      | + 00001-0005193-07 |               | 6   | Шайба 5                              | Washer 5                     | Rondelle 5                               | Scheibe 5                        | Arandela 5                              |
| 8                      | + 00001-0076706-01 |               | 2   | Винт самонарезающий                  | Self-tapping screw           | Vis taraudeuse                           | Blechschraube                    | Tornillo autorroscante                  |
| 9                      | + 11180-5402144-00 |               | 1   | Обивка стойки правая                 | RH pillar trim               | Garniture de montant D                   | Säulenverkleidung rechts         | Tapizado de montante der.               |
| 9                      | + 11180-5402145-00 |               | 1   | Обивка стойки левая                  | LH pillar trim               | Garniture de montant G                   | Säulenverkleidung links          | Tapizado de montante izq.               |
| 10                     | + 21230-6302332-00 |               | 2   | Винт самонарезающий                  | Self-tapping screw           | Vis taraudeuse                           | Blechschraube                    | Tornillo autorroscante                  |
| 11                     | + 21230-5402172-00 |               | 2   | Вставка                              | Insert                       | Raccord                                  | Einsatz                          | Inserción                               |
| 12                     | + 00001-0041897-76 |               | 4   | Скоба                                | Clip                         | Etrier                                   | Bügel                            | Grapa                                   |
| 13                     | + 00001-0076702-07 |               | 4   | Винт самонарезающий                  | Self-tapping screw           | Vis taraudeuse                           | Blechschraube                    | Tornillo autorroscante                  |
| 14                     | + 11180-5402190-00 |               | 1   | Обивка арки колеса правая            | Wheel arch trim, RH          | Garniture de passage de roue D           | Radbogenverkleidung rechts       | Revestimiento pase de rueda der.        |
| 14                     | + 11180-5402191-00 |               | 1   | Обивка арки колеса левая             | Wheel arch trim, LH          | Garniture de passage de roue G           | Radbogenverkleidung links        | Revestimiento pase de rueda izq.        |

M170

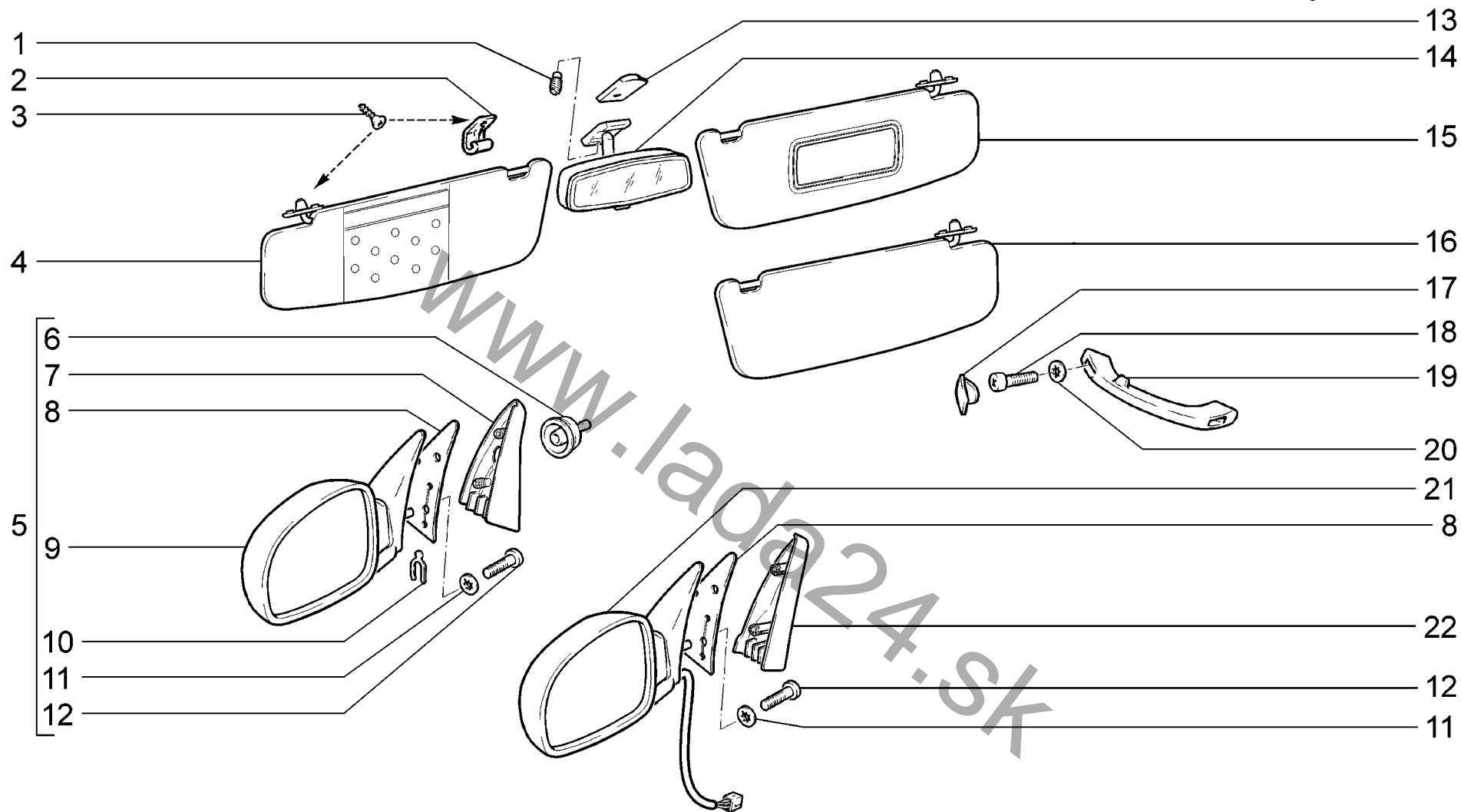

|             |  |               |               |
|-------------|--|---------------|---------------|
| <b>M180</b> | Принадлежности салона<br>Interior accessories<br>Accessoires de l'habitacle<br>Innenraumzubehör<br>Accesorios del habitáculo | 11183-30 (01) | 11184-30 (01) |
|             |  | 11183-31 (02) | 11184-33 (03) |
|             |  | 11183-33 (03) | 11184-40 (01) |
|             |  | 11183-40 (01) | 11184-43 (03) |
|             |  | 11183-41 (02) |               |
|             |  | 11183-43 (03) |               |



| п. лт. | № изв. Notif. N. | Дата Not.Data | Номер детали Part N. | Применяемость Application | Кол. QTY | RUS Наименование              | GB Description              | F Désignation              | D Benennung            | E Denominación           |
|--------|------------------|---------------|----------------------|---------------------------|----------|-------------------------------|-----------------------------|----------------------------|------------------------|--------------------------|
| 1      |                  |               | + 00001-0037438-11   |                           | 1        | Винт М4х6 установочный        | Mounting screw M4x6         | Vis de calage M4x6         | Stellschraube M4x6     | Tornillo M4x6 de ajuste  |
| 2      |                  |               | + 21100-8204096-00   |                           | 2        | Держатель козырька            | Holder                      | Support                    | Halter                 | Grapa de visera          |
| 3      |                  |               | + 00001-0076806-01   |                           | 6        | Винт самонарезающий           | Self-tapping screw          | Vis taraudeuse             | Blechschrabe           | Tornillo autorroscante   |
| 4      |                  |               | + 11180-8204011-00 ~ |                           | 1        | Козырек солнцезащитный левый  | Sunvisor, LH                | Pare-soleil G              | Sonnenblende, links    | Quitasol izq.            |
| 4      |                  |               | + 11180-8204011-01 ~ |                           | 1        | Козырек солнцезащитный левый  | Sunvisor, LH                | Pare-soleil G              | Sonnenblende, links    | Quitasol izq.            |
| 5      |                  |               | + 11180-8201004-01 ~ | (01)(02)                  | 1        | Зеркало наружное правое       | Exterior mirror, RH         | Rétroviseur extérieur D    | Außenspiegel, rechts   | Retrovisor exterior der. |
| 5      |                  |               | + 11180-8201004-03 ~ | (01)(02)                  | 1        | Зеркало наружное правое       | Exterior mirror, RH         | Rétroviseur extérieur D    | Außenspiegel, rechts   | Retrovisor exterior der. |
| 5      |                  |               | + 11180-8201005-01 ~ | (01)(02)                  | 1        | Зеркало наружное левое        | Exterior mirror, LH         | Rétroviseur extérieur G    | Außenspiegel, links    | Retrovisor exterior izq. |
| 5      |                  |               | + 11180-8201005-03 ~ | (01)(02)                  | 1        | Зеркало наружное левое        | Exterior mirror, LH         | Rétroviseur extérieur G    | Außenspiegel, links    | Retrovisor exterior izq. |
| 6      |                  |               | 11180-8201327-00     | (01)(02)                  | 2        | Облицовка рукоятки            | Trim, bonnet release handle | Revêtement de poignée      | Griffverkleidung       | Revestimiento de manija  |
| 7      |                  |               | + 11180-8201384-00   | (01)(02)                  | 1        | Облицовка правая              | RH cover                    | Revêtement D               | Verkleidung, rechts    | Revestimiento der.       |
| 7      |                  |               | + 11180-8201385-00   | (01)(02)                  | 1        | Облицовка левая               | LH cover                    | Revêtement G               | Verkleidung, links     | Revestimiento izq.       |
| 8      |                  |               | 11180-8201059-00     | (01)(02)                  | 2        | Прокладка зеркала             | Packing, door mirror        | Joint de rétroviseur       | Spiegeldichtung        | Junta de espejo          |
| 9      |                  |               | + 11180-8201020-03 ~ | (01)(02)                  | 1        | Зеркало наружное правое       | Exterior mirror, RH         | Rétroviseur extérieur D    | Außenspiegel, rechts   | Retrovisor exterior der. |
| 9      |                  |               | 11180-8201020-08 ~   | (01)(02)                  | 1        | Зеркало наружное правое       | Exterior mirror, RH         | Rétroviseur extérieur D    | Außenspiegel, rechts   | Retrovisor exterior der. |
| 9      |                  |               | + 11180-8201021-03 ~ | (01)(02)                  | 1        | Зеркало наружное левое        | Exterior mirror, LH         | Rétroviseur extérieur G    | Außenspiegel, links    | Retrovisor exterior izq. |
| 9      |                  |               | 11180-8201021-08 ~   | (01)(02)                  | 1        | Зеркало наружное левое        | Exterior mirror, LH         | Rétroviseur extérieur G    | Außenspiegel, links    | Retrovisor exterior izq. |
| 10     |                  |               | + 21050-6105416-00   |                           | 2        | Скоба стопорная привода       | Locking clip                | Etrier d'arrêt de barillet | Klammer                | Grapa                    |
| 11     |                  |               | + 00001-0025991-71   |                           | 6        | Шайба 5 стопорная             | Lock washer 5               | Rondelle d'arrêt 5         | Sicherungsscheibe 5    | Arandela 5 de fijación   |
| 12     |                  |               | + 00001-0032744-01   |                           | 6        | Винт М5х20                    | Screw M5x20                 | Vis M5x20                  | Schraube M5x20         | Tornillo M5x20           |
| 13     |                  |               | + 21080-8201190-00   |                           | 1        | Пластина                      | Plate                       | Plaque                     | Platte                 | Placa                    |
| 14     |                  |               | + 11180-8201008-00 ~ |                           | 1        | Зеркало внутреннее            | Interior mirror             | Rétroviseur intérieur      | Innen-Rückblickspiegel | Retrovisor interior      |
| 14     |                  |               | + 11180-8201008-01 ~ |                           | 1        | Зеркало внутреннее            | Interior mirror             | Rétroviseur intérieur      | Innen-Rückblickspiegel | Retrovisor interior      |
| 15     |                  |               | + 11180-8204010-00 ~ | (01)(03)                  | 1        | Козырек солнцезащитный правый | Sunvisor, RH                | Pare-soleil D              | Sonnenblende, rechts   | Quitasol der.            |
| 15     |                  |               | + 11180-8204010-01 ~ | (01)(03)                  | 1        | Козырек солнцезащитный правый | Sunvisor, RH                | Pare-soleil D              | Sonnenblende, rechts   | Quitasol der.            |
| 16     |                  |               | + 11180-8204010-02 ~ | (02)                      | 1        | Козырек солнцезащитный правый | Sunvisor, RH                | Pare-soleil D              | Sonnenblende, rechts   | Quitasol der.            |
| 16     |                  |               | + 11180-8204010-03 ~ | (02)                      | 1        | Козырек солнцезащитный правый | Sunvisor, RH                | Pare-soleil D              | Sonnenblende, rechts   | Quitasol der.            |
| 17     |                  |               | + 21100-8202043-10   |                           | 6        | Заглушка поручня              | Clip, handgrip              | Obturateur de poignée      | Blinde                 | Obturator del pasamano   |
| 18     |                  |               | + 00001-0032762-01   |                           | 6        | Винт М6х16                    | Screw M6x16                 | Vis M6x16                  | Schraube M6x16         | Tornillo M6x16           |
| 19     |                  |               | + 21100-8202010-10   |                           | 1        | Поручень правый               | RH handgrip                 | Poignée D                  | Handgriff, rechts      | Pasamano der.            |
| 19     |                  |               | + 21100-8202011-10   |                           | 2        | Поручень левый                | LH handgrip                 | Poignée G                  | Handgriff, links       | Pasamano izq.            |
| 20     |                  |               | + 00001-0025990-71   |                           | 6        | Шайба 6 стопорная             | Lock washer 6               | Rondelle d'arrêt 6         | Sicherungsscheibe 6    | Arandela 6 de fijación   |
| 21     |                  |               | + 11180-8201020-23 ~ | (03)                      | 1        | Зеркало наружное правое       | Exterior mirror, RH         | Rétroviseur extérieur D    | Außenspiegel, rechts   | Retrovisor exterior der. |
| 21     |                  |               | + 11180-8201020-74 ~ | (03)                      | 1        | Зеркало наружное правое       | Exterior mirror, RH         | Rétroviseur extérieur D    | Außenspiegel, rechts   | Retrovisor exterior der. |
| 21     |                  |               | + 11180-8201021-23 ~ | (03)                      | 1        | Зеркало наружное левое        | Exterior mirror, LH         | Rétroviseur extérieur G    | Außenspiegel, links    | Retrovisor exterior izq. |
| 21     |                  |               | + 11180-8201021-74 ~ | (03)                      | 1        | Зеркало наружное левое        | Exterior mirror, LH         | Rétroviseur extérieur G    | Außenspiegel, links    | Retrovisor exterior izq. |
| 22     |                  |               | + 11180-8201384-10   | (03)                      | 1        | Облицовка правая              | RH cover                    | Revêtement D               | Verkleidung, rechts    | Revestimiento der.       |
| 22     |                  |               | + 11180-8201385-10   | (03)                      | 1        | Облицовка левая               | LH cover                    | Revêtement G               | Verkleidung, links     | Revestimiento izq.       |

**M180**

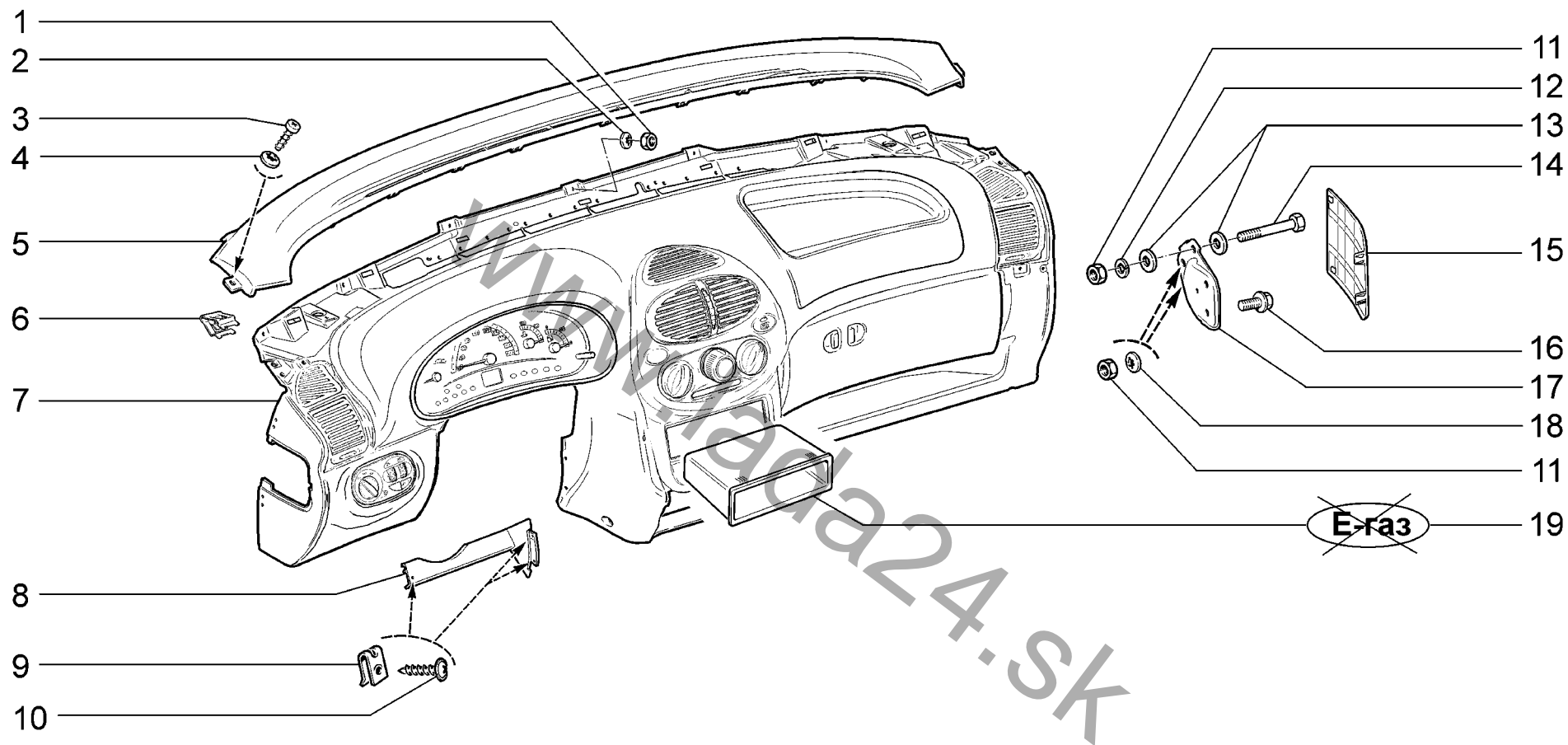

|             |                       |               |               |
|-------------|-----------------------|---------------|---------------|
| <b>M190</b> | Панель приборов       | 11183-30 (01) | 11184-30 (07) |
|             | Instrument panel      | 11183-31 (02) | 11184-33 (08) |
|             | Planche de bord       | 11183-33 (03) | 11184-40 (09) |
|             | Armaturenbrett        | 11183-40 (04) | 11184-43 (10) |
|             | Panel de instrumentos | 11183-41 (05) |               |
|             |                       | 11183-43 (06) |               |

| п.<br>lt. | № изв.<br>Notif. N. | Дата<br>Not.Data | Номер детали<br>Part N. | Применяемость<br>Application   | Кол<br>QTY | RUS Наименование        | GB Description        | F Désignation            | D Benennung             | E Denominación                      |
|-----------|---------------------|------------------|-------------------------|--------------------------------|------------|-------------------------|-----------------------|--------------------------|-------------------------|-------------------------------------|
| 1         |                     |                  | + 00001-0058962-11      |                                | 7          | Гайка М6                | Nut M6                | Ecrou M6                 | Mutter M6               | Tuerca M6                           |
| 2         |                     |                  | + 00001-0025990-71      |                                | 7          | Шайба 6 стопорная       | Lock washer 6         | Rondelle d'arrêt 6       | Sicherungsscheibe 6     | Arandela 6 de fijación              |
| 3         |                     |                  | + 00001-0076702-01      |                                | 2          | Винт самонарезающий     | Self-tapping screw    | Vis taraudeuse           | Blechschraube           | Tornillo autorroscante              |
| 4         |                     |                  | + 00001-0025991-70      |                                | 2          | Шайба 5 стопорная       | Lock washer 5         | Rondelle d'arrêt 5       | Sicherungsscheibe 5     | Arandela 5 de fijación              |
| 5         |                     |                  | + 11180-5325262-00      |                                | 1          | Вставка                 | Insert                | Raccord                  | Einsatz                 | Inserción                           |
| 6         |                     |                  | + 21230-5325128-00      |                                | 7          | Пружина щитка           | Spring                | Ressort de visière       | Feder                   | Muelle                              |
| 7         |                     |                  | + 11178-5325010-00      | (07-34)                        | 1          | Панель приборов в сборе | Instrument panel assy | Planche de bord complète | Armaturenbrett komplett | Tablero de instrumentos en conjunto |
| 7         |                     |                  | + 11179-5325010-40      | (08-36)                        | 1          | Панель приборов в сборе | Instrument panel assy | Planche de bord complète | Armaturenbrett komplett | Tablero de instrumentos en conjunto |
| 7         |                     |                  | + 11180-5325010-00      | (01-10,110)<br>(07-110)(09-10) | 1          | Панель приборов в сборе | Instrument panel assy | Planche de bord complète | Armaturenbrett komplett | Tablero de instrumentos en conjunto |
| 7         |                     |                  | + 11180-5325010-10      | (08-110)(10-110)               | 1          | Панель приборов в сборе | Instrument panel assy | Planche de bord complète | Armaturenbrett komplett | Tablero de instrumentos en conjunto |
| 7         |                     |                  | + 11180-5325010-20      | (03)                           | 1          | Панель приборов в сборе | Instrument panel assy | Planche de bord complète | Armaturenbrett komplett | Tablero de instrumentos en conjunto |
| 7         |                     |                  | + 11180-5325010-40      | (08-16,116)<br>(10-116)        | 1          | Панель приборов в сборе | Instrument panel assy | Planche de bord complète | Armaturenbrett komplett | Tablero de instrumentos en conjunto |
| 7         |                     |                  | + 11180-5325010-51      | (02)                           | 1          | Панель приборов в сборе | Instrument panel assy | Planche de bord complète | Armaturenbrett komplett | Tablero de instrumentos en conjunto |
| 7         |                     |                  | + 11180-5325010-60      | (09-110)                       | 1          | Панель приборов в сборе | Instrument panel assy | Planche de bord complète | Armaturenbrett komplett | Tablero de instrumentos en conjunto |
| 7         |                     |                  | + 11180-5325010-70      | (01-115)(07-115)               | 1          | Панель приборов в сборе | Instrument panel assy | Planche de bord complète | Armaturenbrett komplett | Tablero de instrumentos en conjunto |
| 7         |                     |                  | + 11180-5325010-80      | (09-115)                       | 1          | Панель приборов в сборе | Instrument panel assy | Planche de bord complète | Armaturenbrett komplett | Tablero de instrumentos en conjunto |
| 7         |                     |                  | + 11181-5325010-20      | (08-15)                        | 1          | Панель приборов в сборе | Instrument panel assy | Planche de bord complète | Armaturenbrett komplett | Tablero de instrumentos en conjunto |
| 7         |                     |                  | + 11183-5325010-00      | (01-14,114)<br>(07-14,114)     | 1          | Панель приборов в сборе | Instrument panel assy | Planche de bord complète | Armaturenbrett komplett | Tablero de instrumentos en conjunto |
| 7         |                     |                  | + 11183-5325010-90      | (01-116)                       | 1          | Панель приборов в сборе | Instrument panel assy | Planche de bord complète | Armaturenbrett komplett | Tablero de instrumentos en conjunto |
| 7         |                     |                  | + 11186-5325010-00      | (09-114)                       | 1          | Панель приборов в сборе | Instrument panel assy | Planche de bord complète | Armaturenbrett komplett | Tablero de instrumentos en conjunto |
| 7         |                     |                  | + 11187-5325010-00      | (04)(07-130)                   | 1          | Панель приборов в сборе | Instrument panel assy | Planche de bord complète | Armaturenbrett komplett | Tablero de instrumentos en conjunto |
| 7         |                     |                  | + 11187-5325010-10      | (06)                           | 1          | Панель приборов в сборе | Instrument panel assy | Planche de bord complète | Armaturenbrett komplett | Tablero de instrumentos en conjunto |
| 7         |                     |                  | + 11187-5325010-51      | (05)                           | 1          | Панель приборов в сборе | Instrument panel assy | Planche de bord complète | Armaturenbrett komplett | Tablero de instrumentos en conjunto |
| 7         |                     |                  | + 11189-5325010-40      | (08-136)                       | 1          | Панель приборов в сборе | Instrument panel assy | Planche de bord complète | Armaturenbrett komplett | Tablero de instrumentos en conjunto |
| 7         |                     |                  | + 11188-5325010-00      | (07-134)                       | 1          | Панель приборов в сборе | Instrument panel assy | Planche de bord complète | Armaturenbrett komplett | Tablero de instrumentos en conjunto |
| 7         |                     |                  | 11188-5325010-90        | (07-46,136)                    | 1          | Панель приборов в сборе | Instrument panel assy | Planche de bord complète | Armaturenbrett komplett | Tablero de instrumentos en conjunto |
| 8         |                     |                  | + 11180-5325445-00      |                                | 1          | Усилитель               | Reinforcement         | Renfort                  | Verstärker              | Refuerzo                            |
| 9         |                     |                  | + 21010-8109137-00      |                                | 3          | Гайка пружинная         | Spring nut            | Bride à ressort          | Federmutter             | Tuerca elástica                     |
| 10        |                     |                  | + 21140-5325388-00      |                                | 3          | Винт самонарезающий     | Self-tapping screw    | Vis taraudeuse           | Blechschraube           | Tornillo autorroscante              |

M190

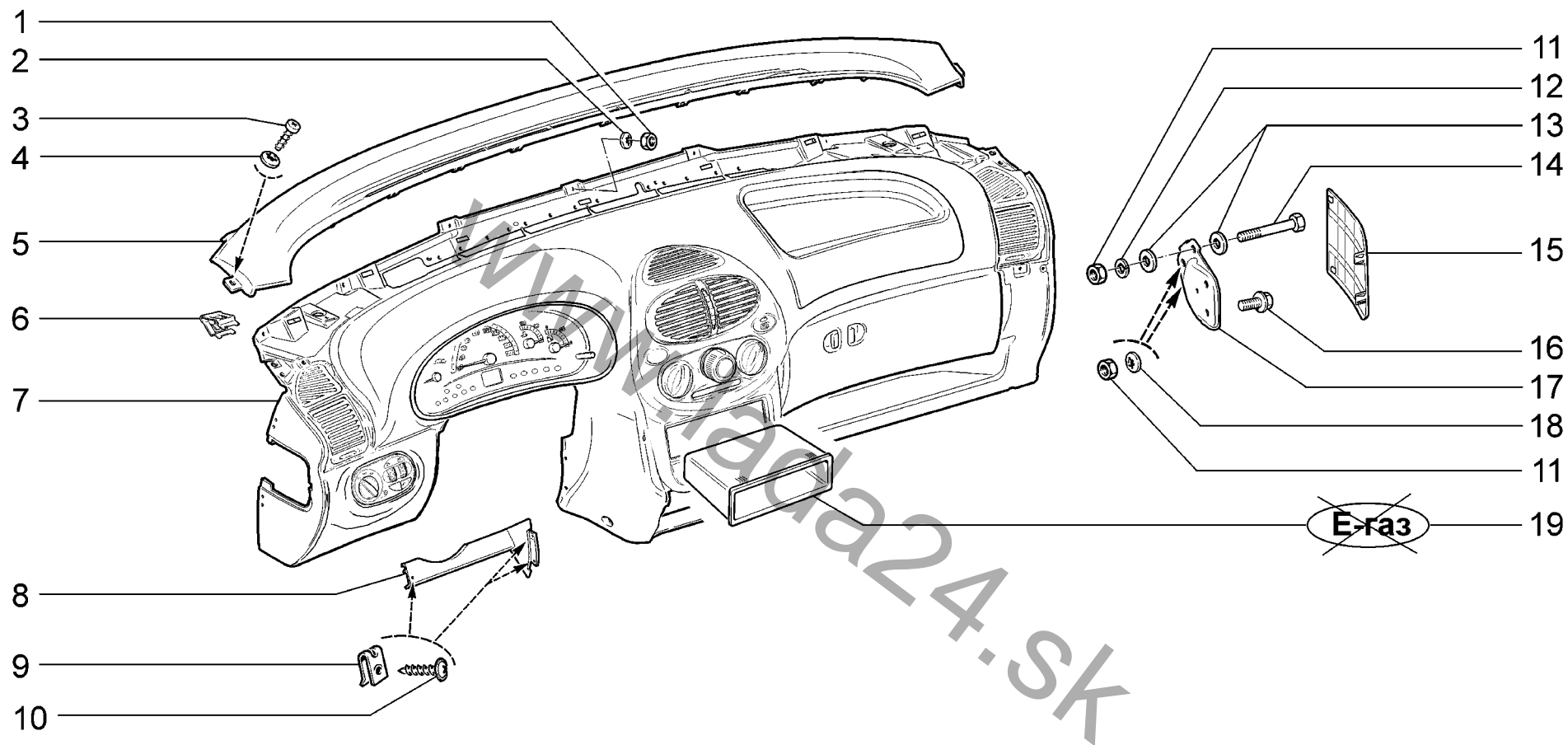

|             |                       |               |               |
|-------------|-----------------------|---------------|---------------|
| <b>M190</b> | Панель приборов       | 11183-30 (01) | 11184-30 (07) |
|             | Instrument panel      | 11183-31 (02) | 11184-33 (08) |
|             | Planche de bord       | 11183-33 (03) | 11184-40 (09) |
|             | Armaturenbrett        | 11183-40 (04) | 11184-43 (10) |
|             | Panel de instrumentos | 11183-41 (05) |               |
|             |                       | 11183-43 (06) |               |

| п.<br>lt. | № изв.<br>Notif. N. | Дата<br>Not.Data | Номер детали<br>Part N. | Применяемость<br>Application | Кол<br>QTY | RUS<br>Наименование            | GB<br>Description         | F<br>Désignation            | D<br>Benennung         | E<br>Denominación                |
|-----------|---------------------|------------------|-------------------------|------------------------------|------------|--------------------------------|---------------------------|-----------------------------|------------------------|----------------------------------|
| 11        |                     |                  | + 00001-0061008-11      |                              | 6          | Гайка М8                       | Nut M8                    | Ecrou M8                    | Mutter M8              | Tuerca M8                        |
| 12        |                     |                  | + 00001-0005166-70      |                              | 2          | Шайба 8 пружинная              | Spring washer 8           | Rondelle élastique 8        | Federscheibe 8         | Arandela 8 elástica              |
| 13        |                     |                  | + 00001-0026467-01      |                              | 4          | Шайба 8                        | Washer 8                  | Rondelle 8                  | Scheibe 8              | Arandela 8                       |
| 14        |                     |                  | 00001-0060444-21        |                              | 2          | Болт М8х60                     | Bolt M8x60                | Boulon M8x60                | Schraube M8x60         | Tornillo M8x60                   |
| 15        |                     |                  | + 11180-5325134-00      |                              | 1          | Заглушка                       | End plug                  | Obturateur                  | Stopfen                | Obturador                        |
| 15        |                     |                  | + 11180-5325135-00      |                              | 1          | Заглушка                       | End plug                  | Obturateur                  | Stopfen                | Obturador                        |
| 16        |                     |                  | + 00001-0038381-21      |                              | 4          | Болт М8х20 с зубчатым буртиком | Toothed collar bolt M8x20 | Boulon M8x20 à collet denté | Zahnbandschraube M8x20 | Tornillo M8x20 de collar dentado |
| 17        |                     |                  | + 11180-5325090-00      |                              | 1          | Кронштейн правый               | Bracket, RH               | Support D                   | Träger rechts          | Soporte der.                     |
| 17        |                     |                  | + 11180-5325091-00      |                              | 1          | Кронштейн левый                | Bracket, LH               | Support G                   | Träger links           | Soporte izq.                     |
| 18        |                     |                  | + 00001-0025984-70      |                              | 4          | Шайба 8 стопорная              | Lock washer 8             | Rondelle d'arrêt 8          | Sicherungsscheibe 8    | Arandela 8 de fijación           |
| 19        |                     |                  | + 11180-5326016-00      |                              | 1          | Коробка для мелких предметов   | Trinket tray              | Boîtier                     | Fach                   | Caja                             |

www.lada24.sk

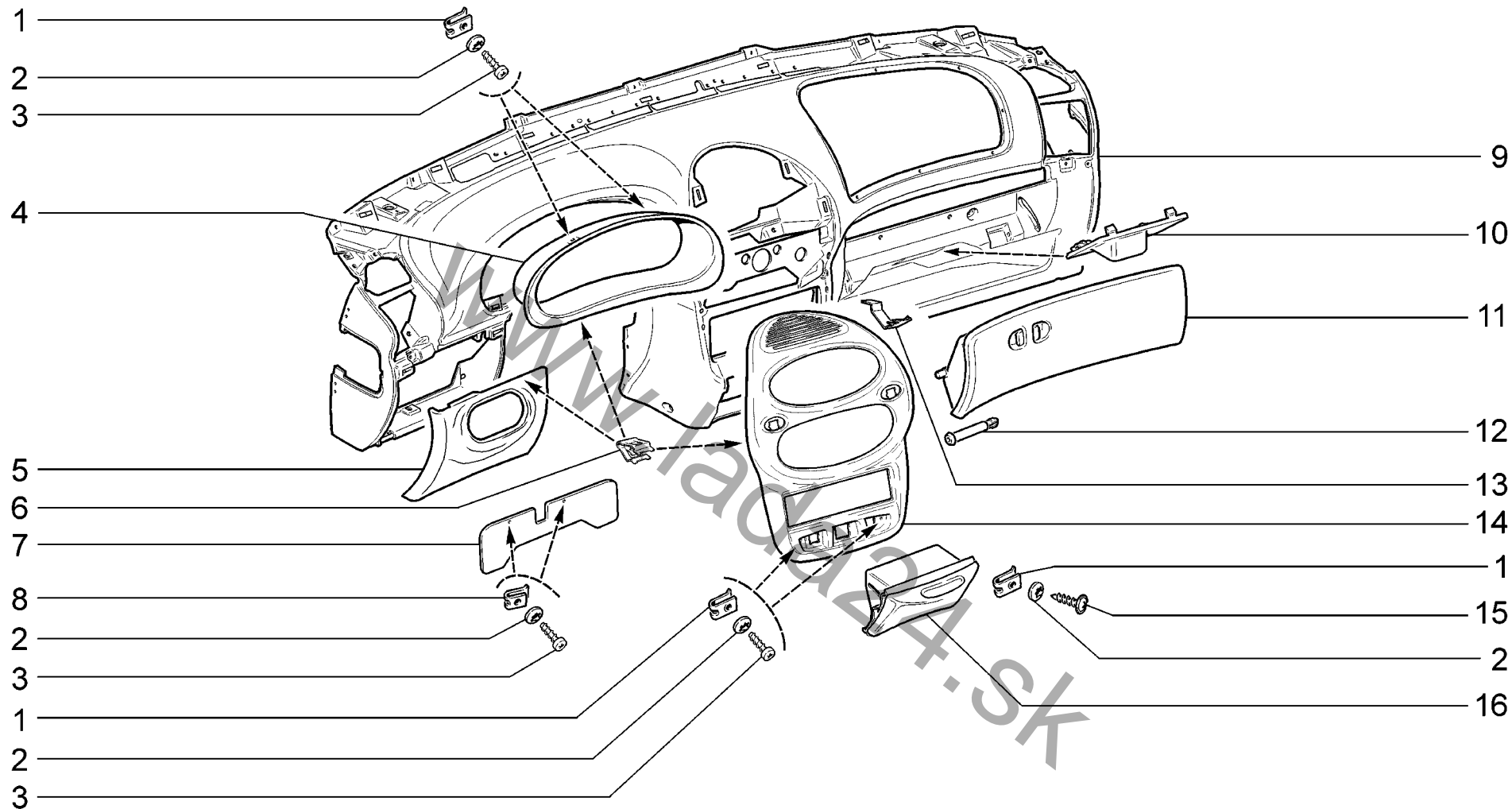

|             |   |          |          |
|-------------|---|----------|----------|
| <b>M191</b> | Панель приборов<br>Instrument panel<br>Planche de bord<br>Armaturenbrett<br>Panel de instrumentos | 11183-30 | 11184-30 |
|             |   | 11183-31 | 11184-33 |
|             |   | 11183-33 | 11184-40 |
|             |   | 11183-40 | 11184-43 |
|             |   | 11183-41 |          |
|             |   | 11183-43 |          |

| п.<br>It. | № изв.<br>Notif. N. | Дата<br>Not.Data | Номер детали<br>Part N. | Применяемость<br>Application | Кол<br>QTY | RUS Наименование             | GB Description     | F Désignation                   | D Benennung                  | E Denominación           |
|-----------|---------------------|------------------|-------------------------|------------------------------|------------|------------------------------|--------------------|---------------------------------|------------------------------|--------------------------|
| 1         |                     |                  | + 21010-8109137-00      |                              | 8          | Гайка пружинная              | Spring nut         | Bride à ressort                 | Federmutter                  | Tuerca elástica          |
| 2         |                     |                  | + 00001-0025991-70      |                              | 10         | Шайба 5 стопорная            | Lock washer 5      | Rondelle d'arrêt 5              | Sicherungsscheibe 5          | Arandela 5 de fijación   |
| 3         |                     |                  | + 00001-0076712-01      |                              | 6          | Винт самонарезающий          | Self-tapping screw | Vis taraudeuse                  | Blechschraube                | Tornillo autorroscante   |
| 4         |                     |                  | + 11180-5325124-00      |                              | 1          | Щиток панели приборов        | Facia panel        | Visière de planche de bord      | Instrumententafel            | Visera del tablero       |
| 5         |                     |                  | + 11180-5325322-00      |                              | 1          | Крышка блока предохранителей | Fuse box cover     | Couvercle de boîtier à fusibles | Sicherungskastendeckel       | Tapa del bloque fusibles |
| 6         |                     |                  | + 21230-5325128-00      |                              | 6          | Пружина щитка                | Spring             | Ressort de visière              | Feder                        | Muelle                   |
| 7         |                     |                  | 11180-5325067-00        |                              | 1          | Накладка                     | Cover plate        | Enjoliveur                      | Auflage                      | Cubrejunta               |
| 8         |                     |                  | + 00001-0041897-76      |                              | 2          | Скоба                        | Clip               | Etrier                          | Bügel                        | Grapa                    |
| 9         |                     |                  | 11180-5325012-00        |                              | 1          | Панель приборов              | Instrument panel   | Planche de bord                 | Armaturen Brett              | Tablero de instrumentos  |
| 10        |                     |                  | + 11180-5325126-00      |                              | 1          | Облицовка щитка              | Trim, facia        | Revêtement de visière           | Instrumententafelauskleidung | Revestimiento            |
| 11        |                     |                  | + 11180-5303016-00      |                              | 1          | Крышка вещевого ящика        | Glovebox lid       | Couvercle de boîte à gants      | Handschuhfachdeckel          | Tapa guantera            |
| 12        |                     |                  | + 21230-5303038-00      |                              | 2          | Ось                          | Shaft              | Axe                             | Achse                        | Eje                      |
| 13        |                     |                  | + 11180-5326046-01      |                              | 2          | Пружина                      | Spring             | Ressort                         | Feder                        | Muelle                   |
| 14        |                     |                  | + 11180-5326013-00      |                              | 1          | Накладка                     | Cover plate        | Garniture                       | Auflage                      | Cubrejunta               |
| 15        |                     |                  | + 21140-5325388-00      |                              | 4          | Винт самонарезающий          | Self-tapping screw | Vis taraudeuse                  | Blechschraube                | Tornillo autorroscante   |
| 16        |                     |                  | + 11180-8203010-00      |                              | 1          | Пепельница                   | Ash-tray           | Cendrier                        | Aschenbecher                 | Cenicero                 |

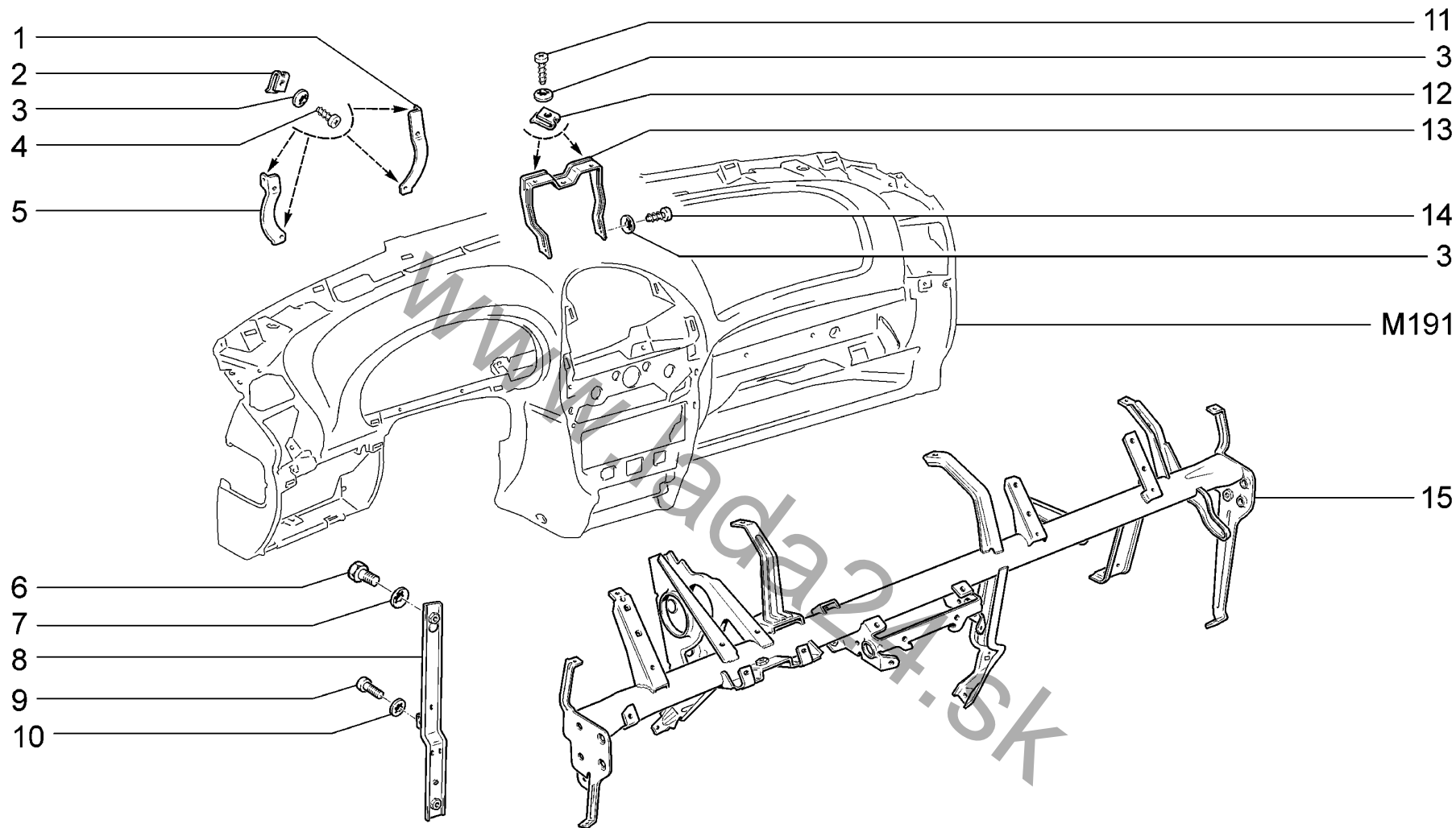

|             |   |               |               |
|-------------|---|---------------|---------------|
| <b>M192</b> | <p>Поперечина и кронштейны панели приборов<br/>                 Instrument panel cross member and brackets<br/>                 Traverse et supports de la plaque de bord<br/>                 Querleiste und Stützen der Armaturentafel<br/>                 Travesía y soportes del tablero de instrumentos</p> | 11183-30 (01) | 11184-30 (01) |
|             |   | 11183-31 (01) | 11184-33 (02) |
|             |   | 11183-33 (02) | 11184-40 (03) |
|             |   | 11183-40 (02) | 11184-43 (02) |
|             |   | 11183-41 (01) |               |
|             |   | 11183-43 (04) |               |



| п.<br>lt. | № изв.<br>Notif. N. | Дата<br>Not.Data | Номер детали<br>Part N. | Применяемость<br>Application | Кол<br>QTY | RUS Наименование          | GB Description     | F Désignation      | D Benennung         | E Denominación         |
|-----------|---------------------|------------------|-------------------------|------------------------------|------------|---------------------------|--------------------|--------------------|---------------------|------------------------|
| 1         |                     |                  | 11180-5325380-00        |                              | 1          | Кронштейн                 | Bracket            | Support            | Halter              | Soporte                |
| 2         |                     |                  | + 21010-8109137-00      |                              | 4          | Гайка пружинная           | Spring nut         | Bride à ressort    | Federmutter         | Tuerca elástica        |
| 3         |                     |                  | + 00001-0025991-71      |                              | 8          | Шайба 5 стопорная         | Lock washer 5      | Rondelle d'arrêt 5 | Sicherungsscheibe 5 | Arandela 5 de fijación |
| 4         |                     |                  | 00001-0076701-01        |                              | 4          | Винт самонарезающий       | Self-tapping screw | Vis taraudeuse     | Blechschraube       | Tornillo autorroscante |
| 5         |                     |                  | 11180-5325381-00        |                              | 1          | Кронштейн                 | Bracket            | Support            | Halter              | Soporte                |
| 6         |                     |                  | + 00001-0060431-21      |                              | 2          | Болт М8х12                | Bolt M8x14         | Boulon M8x14       | Schraube M8x14      | Tornillo M8x14         |
| 7         |                     |                  | + 00001-0025984-70      |                              | 2          | Шайба 8 стопорная         | Lock washer 8      | Rondelle d'arrêt 8 | Sicherungsscheibe 8 | Arandela 8 de fijación |
| 8         |                     |                  | 11180-5325415-00        |                              | 1          | Стойка                    | Pillar             | Montant            | Säule               | Montante .             |
| 9         |                     |                  | + 00001-0032762-01      |                              | 1          | Винт М6х16                | Screw M6x16        | Vis M6x16          | Schraube M6x16      | Tornillo M6x16         |
| 10        |                     |                  | + 00001-0026053-71      |                              | 1          | Шайба 6 стопорная         | Lock washer 6      | Rondelle d'arrêt 6 | Sicherungsscheibe 6 | Arandela 6 de fijación |
| 11        |                     |                  | + 00001-0076712-01      |                              | 2          | Винт самонарезающий       | Self-tapping screw | Vis taraudeuse     | Blechschraube       | Tornillo autorroscante |
| 12        |                     |                  | + 00001-0041897-76      |                              | 2          | Скоба                     | Clip               | Etrier             | Bügel               | Grapa                  |
| 13        |                     |                  | + 11180-5325032-00      |                              | 1          | Кронштейн                 | Bracket            | Support            | Halter              | Soporte                |
| 14        |                     |                  | + 00001-0076711-01      |                              | 2          | Винт самонарезающий       | Self-tapping screw | Vis taraudeuse     | Blechschraube       | Tornillo autorroscante |
| 15        |                     |                  | 11180-5325079-00        | (01)                         | 1          | Поперечина панели в сборе | Crossmember assy   | Traverse complète  | Querträger komplett | Travesaño en conjunto  |
| 15        |                     |                  | 11180-5325079-10        | (01-116)<br>(03-114)(04)     | 1          | Поперечина панели в сборе | Crossmember assy   | Traverse complète  | Querträger komplett | Travesaño en conjunto  |
| 15        |                     |                  | 11180-5325079-20        | (02)(03)                     | 1          | Поперечина панели в сборе | Crossmember assy   | Traverse complète  | Querträger komplett | Travesaño en conjunto  |

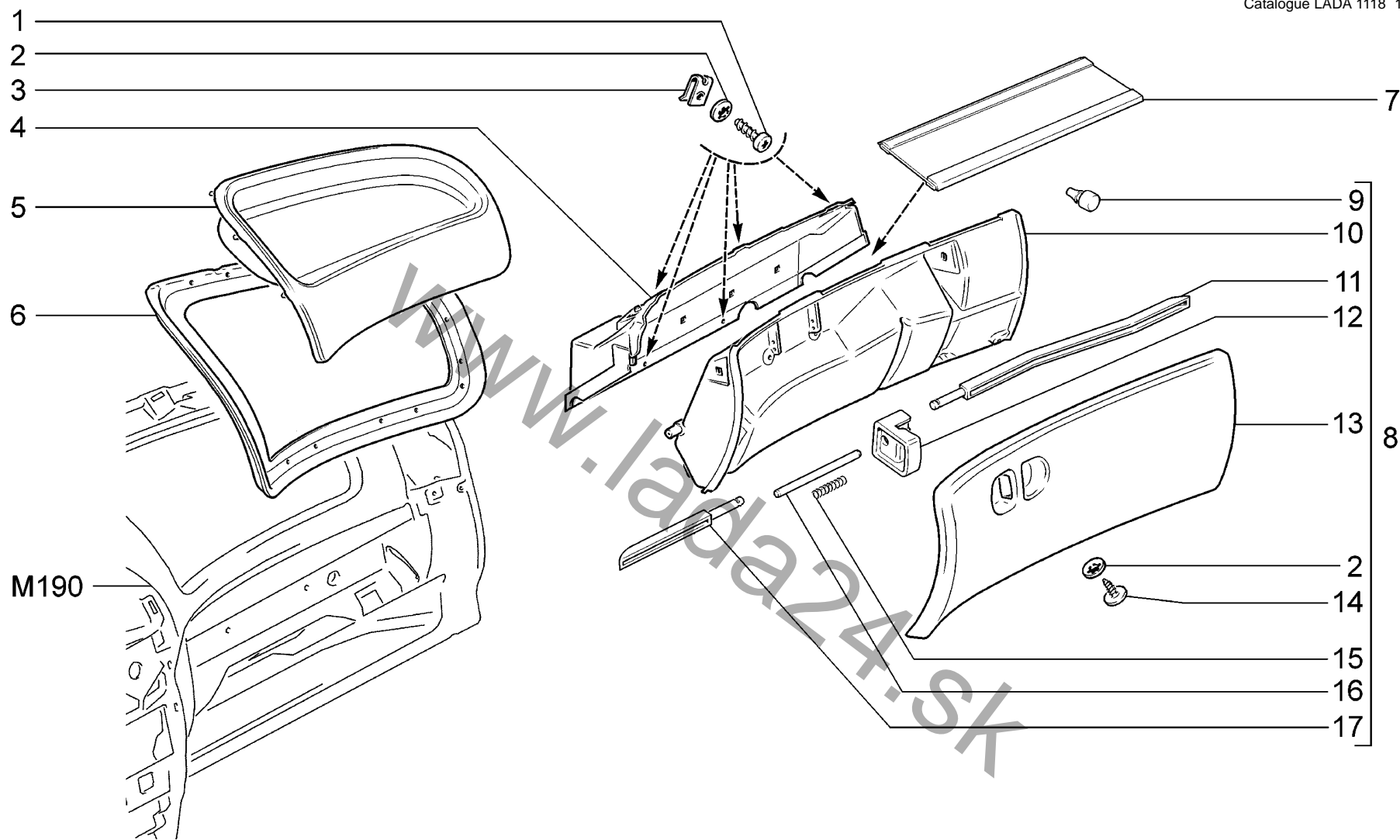

|             |   |               |               |
|-------------|---|---------------|---------------|
| <b>M195</b> | Ящик вещевой<br>Glove box<br>Boîte à gants<br>Handschuhfach<br>Guanterera | 11183-30 (01) | 11184-30 (01) |
|             |   | 11183-31 (01) | 11184-33 (02) |
|             |   | 11183-33 (01) | 11184-40 (02) |
|             |   | 11183-40 (02) | 11184-43 (02) |
|             |   | 11183-41 (01) |               |
|             |   | 11183-43 (02) |               |

| п.<br>lt. | № изв.<br>Notif. N. | Дата<br>Not.Data | Номер детали<br>Part N. | Применяемость<br>Application | Кол<br>QTY | RUS Наименование            | GB Description     | F Désignation                        | D Benennung                   | E Denominación          |
|-----------|---------------------|------------------|-------------------------|------------------------------|------------|-----------------------------|--------------------|--------------------------------------|-------------------------------|-------------------------|
| 1         |                     |                  | 00001-0076701-01        |                              | 5          | Винт самонарезающий         | Self-tapping screw | Vis taraudeuse                       | Blechschaube                  | Tornillo autorroscante  |
| 2         |                     |                  | + 00001-0025991-71      |                              | 10         | Шайба 5 стопорная           | Lock washer 5      | Rondelle d'arrêt 5                   | Sicherungsscheibe 5           | Arandela 5 de fijación  |
| 3         |                     |                  | + 21010-8109137-00      |                              | 5          | Гайка пружинная             | Spring nut         | Bride à ressort                      | Federmutter                   | Tuerca elástica         |
| 4         |                     |                  | + 11180-5303014-00      |                              | 1          | Корпус вещевого ящика       | Housing, glovebox  | Corps de boîte à gants               | Handschuhfach-Gehäuse         | Cuerpo de guantera      |
| 5         |                     |                  | + 11180-5303090-00      | (01)(02-10)                  | 1          | Полка панели                | Parcel shelf       | Tablette                             | Ablage                        | Repisa de tablero       |
| 6         |                     |                  | + 11180-5303096-10      | (02)                         | 1          | Окантовка                   | Piping             | Encadrement                          | Fassung                       | Reborde                 |
| 7         |                     |                  | + 11180-5303028-00      |                              | 1          | Облицовка крышки            | Trim, lid          | Revêtement de couvercle              | Deckelauskleidung             | Revestimiento de tapa   |
| 8         |                     |                  | + 11180-5303016-00      |                              | 1          | Крышка вещевого ящика       | Glovebox lid       | Couvercle de boîte à gants           | Handschuhfachdeckel           | Tapa guantera           |
| 9         |                     |                  | + 21080-5303044-00      |                              | 2          | Буфер крышки                | Buffer, lid        | Tampon                               | Gummipuffer                   | Tope de tapa            |
| 10        |                     |                  | + 11180-5303025-00      |                              | 1          | Панель крышки внутренняя    | Inner panel, lid   | Panneau intérieur                    | Tafel                         | Panel de tapa interior  |
| 11        |                     |                  | + 11180-5303046-00      |                              | 1          | Замок крышки вещевого ящика | Lock, lid          | Verrou de couvercle de boîte à gants | Schloß f. Handschuhfachklappe | Cierre de tapa guantera |
| 12        |                     |                  | + 21140-5303228-01      |                              | 2          | Клавиша замка               | Locking knob       | Touche de verrou                     | Schloßknopf                   | Tecla del cierre        |
| 13        |                     |                  | 11180-5303020-00        |                              | 1          | Крышка вещевого ящика       | Glovebox lid       | Couvercle de boîte à gants           | Handschuhfachdeckel           | Tapa guantera           |
| 14        |                     |                  | + 21140-5325378-00      |                              | 5          | Винт самонарезающий         | Self-tapping screw | Vis taraudeuse                       | Blechschaube                  | Tornillo autorroscante  |
| 15        |                     |                  | + 21100-5303062-00      |                              | 1          | Пружина                     | Spring             | Ressort                              | Feder                         | Muelle                  |
| 16        |                     |                  | + 21140-5303058-00      |                              | 1          | Ось замка                   | Shaft              | Axe de verrou                        | Achse                         | Eje del cierre          |
| 17        |                     |                  | + 21140-5303056-00      |                              | 1          | Замок крышки вещевого ящика | Lock, lid          | Verrou de couvercle de boîte à gants | Schloß f. Handschuhfachklappe | Cierre de tapa guantera |

M195



| п.<br>lt. | № изв.<br>Notif. N. | Дата<br>Not.Data | Номер детали<br>Part N. | Применяемость<br>Application | Кол<br>QTY | RUS Наименование             | GB Description                         | F Désignation                          | D Benennung                           | E Denominación               |
|-----------|---------------------|------------------|-------------------------|------------------------------|------------|------------------------------|--|--|---------------------------------------|------------------------------|
| 1         |                     |                  | + 11180-8406070-01      |                              | 1          | Крючок капота                | Bonnet hook                            | Crochet de capot                       | Motorhaubenhaken                      | Gancho del capó              |
| 2         |                     |                  | + 00001-0038321-01      |                              | 2          | Гайка М6 с зубчатым буртиком | Toothed collar nut M6                  | Ecrou M6 à collet denté                | Zahnbundmutter M6                     | Tuerca M6 de collar dentado  |
| 3         |                     |                  | + 11180-8402204-00      |                              | 2          | Уплотнитель капота           | Bonnet seal                            | Joint d'étanchéité de capot            | Dichtungsprofil Motorhaube            | Empaquetadura de capó        |
| 4         |                     |                  | + 11180-8407128-00      |                              | 1          | Прокладка упора              | Gasket                                 | Joint de béquille                      | Dichtung                              | Junta                        |
| 5         |                     |                  | + 00001-0025983-71      |                              | 8          | Шайба 8 стопорная            | Lock washer 8                          | Rondelle d'arrêt 8                     | Sicherungsscheibe 8                   | Arandela 8 de fijación       |
| 6         |                     |                  | + 00001-0060432-21      |                              | 8          | Болт М8х16                   | Bolt M8x16                             | Boulon M8x16                           | Schraube M8x16                        | Tornillo M8x16               |
| 7         |                     |                  | + 11180-8407010-00      |                              | 1          | Петля капота                 | Bonnet hinge                           | Charnière de capot                     | Motorhaubenscharnier                  | Bisagra del capó             |
| 7         |                     |                  | + 11180-8407011-00      |                              | 1          | Петля капота                 | Bonnet hinge                           | Charnière de capot                     | Motorhaubenscharnier                  | Bisagra del capó             |
| 8         |                     |                  | + 21080-8407134-00 ~    |                              | 1          | Втулка кронштейна упора      | Bush                                   | Douille de support de béquille         | Buchse                                | Casquillo                    |
| 8         |                     |                  | + 21700-8407134-00 ~    |                              | 1          | Втулка кронштейна упора      | Bush                                   | Douille de support de béquille         | Buchse                                | Casquillo                    |
| 9         |                     |                  | + 11180-8402216-00      |                              | 2          | Буфер                        | Buffer                                 | Tampon                                 | Puffer                                | Tope                         |
| 10        |                     |                  | + 21100-8402214-00      |                              | 2          | Буфер капота                 | Buffer, bonnet                         | Tampon de capot                        | Gummipuffer                           | Tope del capó                |
| 11        |                     |                  | + 11180-8406050-00 ~    |                              | 1          | Шток замка капота            | Rod, bonnet lock                       | Doigt de serrure de capot              | Motorhaubenschloßstange               | Vástago del cierre del capó  |
| 11        |                     |                  | + 11180-8406050-01 ~    |                              | 1          | Шток замка капота            | Rod, bonnet lock                       | Doigt de serrure de capot              | Motorhaubenschloßstange               | Vástago del cierre del capó  |
| 12        |                     |                  | + 11180-8402010-00      |                              | 1          | Капот                        | Bonnet                                 | Capot                                  | Motorhaube                            | Capó                         |
| 13        |                     |                  | + 11180-8402024-00      |                              | 1          | Панель капота наружная       | Hood, exterior panel                   | Panneau ext. du capot moteur           | Motorhaubenblech außen                | Panel del capó exterior      |
| 14        |                     |                  | + 21080-8406176-01      |                              | 1          | Ось                          | Shaft                                  | Axe                                    | Achse                                 | Eje                          |
| 15        |                     |                  | + 21010-1108124-00      |                              | 1          | Уплотнитель                  | Grommet                                | Joint d'étanchéité                     | Dichtstopfen                          | Empaquetadura                |
| 16        |                     |                  | + 21010-8406161-00      |                              | 1          | Трубка                       | Tube                                   | Tube                                   | Rohr                                  | Tube                         |
| 17        |                     |                  | + 00001-0026053-71      |                              | 1          | Шайба 6 стопорная            | Lock washer 6                          | Rondelle d'arrêt 6                     | Sicherungsscheibe 6                   | Arandela 6 de fijación       |
| 18        |                     |                  | + 21080-8406132-00      |                              | 1          | Рычаг привода замка капота   | Operating lever, bonnet lock           | Levier de commande de serrure de capot | Betätigungshebel f. Motorhaubenschloß | Palanca de cerradura de capó |
| 19        |                     |                  | + 11180-8402200-00 ~    |                              | 1          | Уплотнитель капота           | Bonnet seal                            | Joint d'étanchéité de capot            | Dichtungsprofil Motorhaube            | Empaquetadura de capó        |
| 19        |                     |                  | + 11180-8402200-02 ~    |                              | 1          | Уплотнитель капота           | Bonnet seal                            | Joint d'étanchéité de capot            | Dichtungsprofil Motorhaube            | Empaquetadura de capó        |
| 20        |                     |                  | + 21230-8407138-00      |                              | 2          | Держатель упора              | Holder                                 | Support de béquille                    | Halter                                | Sujetador del tope           |
| 21        |                     |                  | + 11180-8407122-00      |                              | 1          | Упор капота                  | Bonnet stay                            | Béquille de capot                      | Motorhaubenstütze                     | Tope del capó                |
| 22        |                     |                  | + 11180-8406034-00      |                              | 1          | Пружина замка капота         | Bonnet lock spring                     | Ressort de serrure de capot            | Motorhaubenschloßfeder                | Muelle del cierre del capó   |
| 23        |                     |                  | + 11180-8406140-00      |                              | 1          | Оболочка тяги замка капота   | Outer cable, bonnet lock operating rod | Gaine de tringle de serrure de capot   | Seilzughülle                          | Vaina de varilla             |

M200

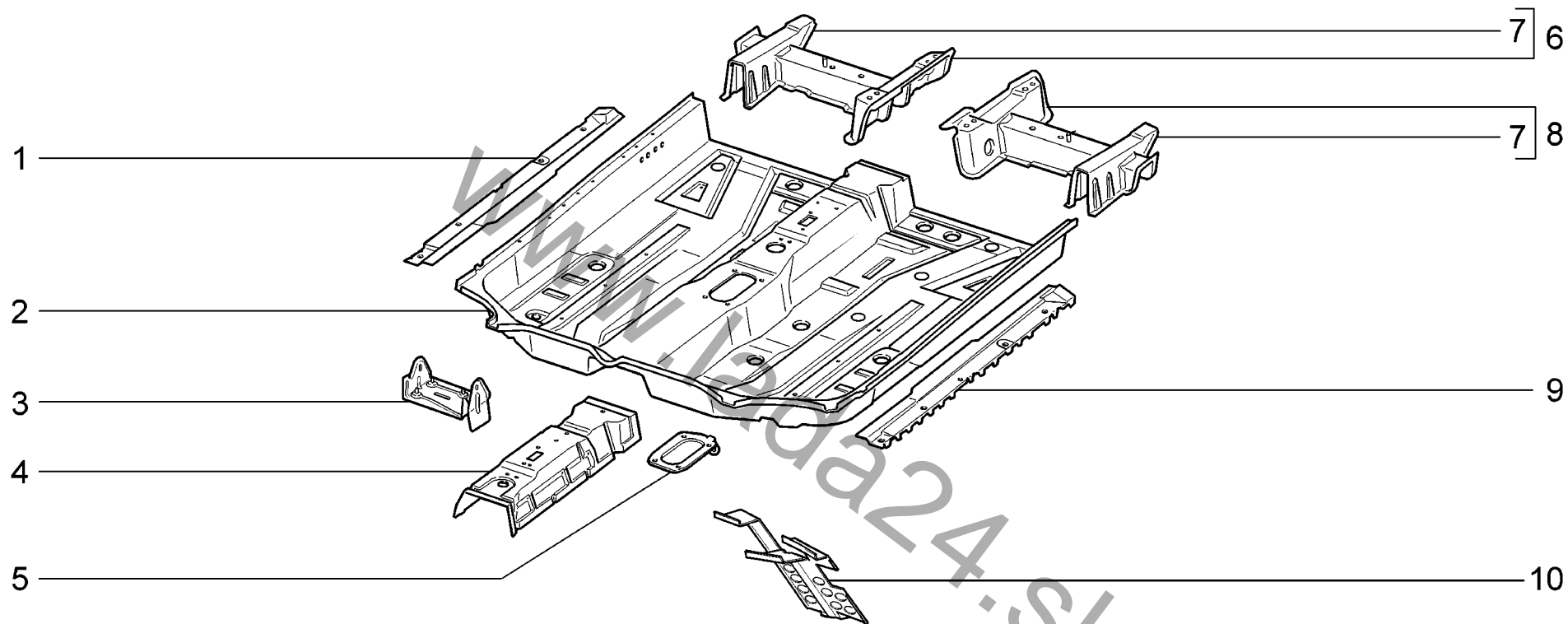

|             |  |          |          |
|-------------|--|----------|----------|
| <b>M210</b> | Пол передний<br>Front floor<br>Plancher avant<br>Boden vorne<br>Piso delantero | 11183-30 | 11184-30 |
|             |  | 11183-31 | 11184-33 |
|             |  | 11183-33 | 11184-40 |
|             |  | 11183-40 | 11184-43 |
|             |  | 11183-41 |          |
|             |  | 11183-43 |          |

| п.<br>lt. | № изв.<br>Notif. N. | Дата<br>Not.Data | Номер детали<br>Part N. | Применяемость<br>Application | Кол<br>QTY | RUS Наименование          | GB Description      | F Désignation        | D Benennung              | E Denominación           |
|-----------|---------------------|------------------|-------------------------|------------------------------|------------|---------------------------|---------------------|----------------------|--------------------------|--------------------------|
| 1         |                     |                  | + 11180-5101068-00      |                              | 1          | Соединитель пола правый   | Sill connection, RH | Elément de liaison D | Verbindungsstück, rechts | Conexión de piso der.    |
| 2         |                     |                  | + 11180-5101024-00      |                              | 1          | Панель пола передняя      | Front floor panel   | Plancher avant       | Bodenplatte, vorne       | Panel del piso delantero |
| 3         |                     |                  | 11180-5325450-00        |                              | 1          | Кронштейн правый          | Bracket, RH         | Support D            | Halter, rechts           | Soporte der.             |
| 4         |                     |                  | + 11180-5101108-00      |                              | 1          | Усилитель пола            | Floor reinforcement | Renfort de plancher  | Bodenverstärker          | Refuerzo del piso        |
| 5         |                     |                  | + 11180-1703332-00      |                              | 1          | Усилитель пола            | Floor reinforcement | Renfort de plancher  | Bodenverstärker          | Refuerzo del piso        |
| 6         |                     |                  | + 11180-5101620-00      |                              | 1          | Поперечина правая         | Crossmember, RH     | Traverse D           | Querträger rechts        | Traviesa der.            |
| 7         |                     |                  | + 11180-6810030-00      |                              | 2          | Кронштейн правого сиденья | RH seat bracket     | Support de siège D   | Stütze, rechts           | Soporte de asiento der.  |
| 8         |                     |                  | + 11180-5101621-00      |                              | 1          | Поперечина левая          | Crossmember LH      | Traverse G           | Querträger, links        | Travesaño izq.           |
| 9         |                     |                  | + 11180-5101069-00      |                              | 1          | Соединитель пола левый    | Sill connection, LH | Elément de liaison G | Verbindungsstück, links  | Conexión de piso izq.    |
| 10        |                     |                  | + 11180-5007075-00      |                              | 1          | Пластина опорная          | Mounting plate      | Plaque d'appui       | Stützplatte              | Placa de apoyo           |

www.lada24.sk

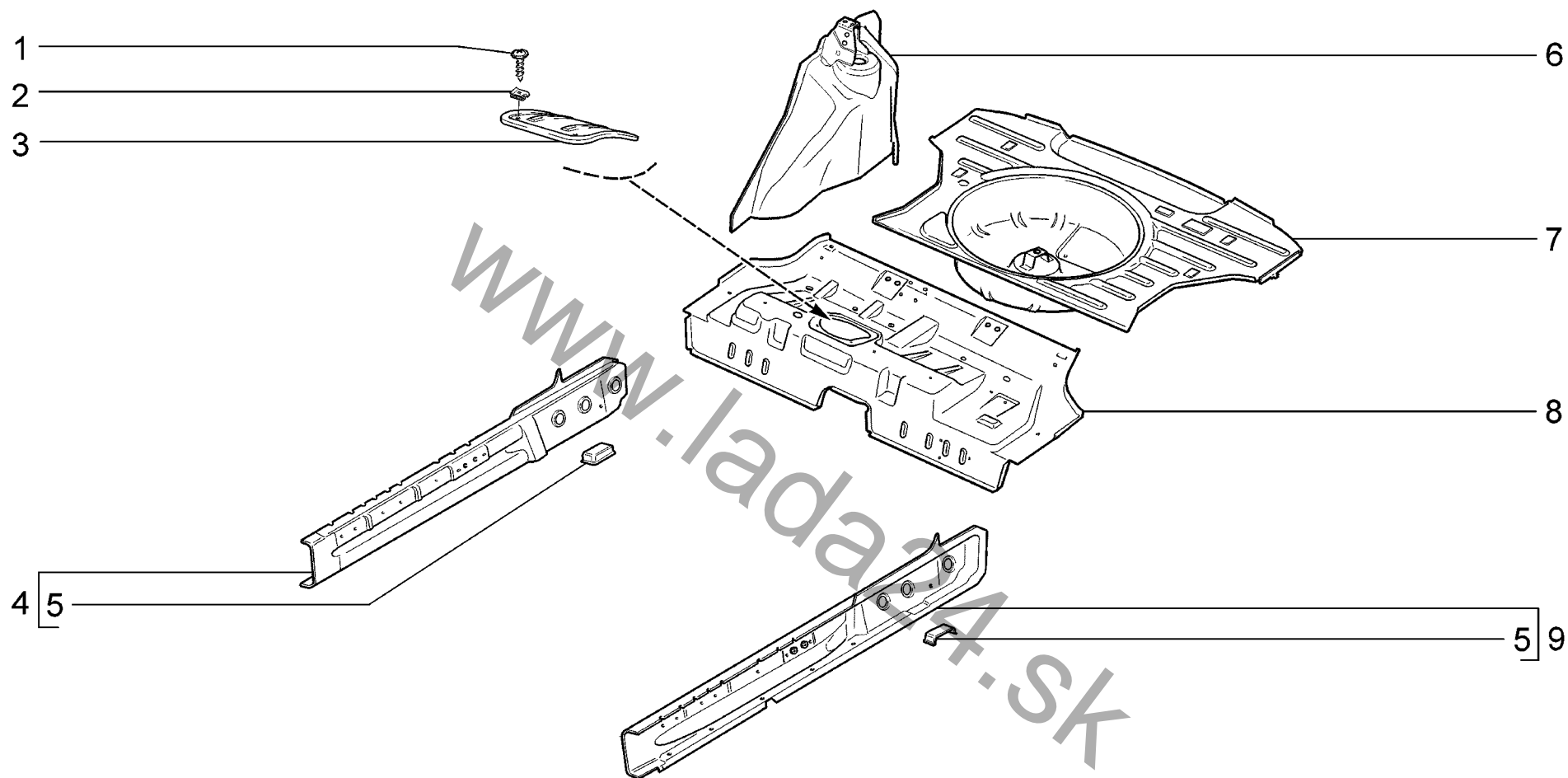

|             |                  |          |          |
|-------------|------------------|----------|----------|
| <b>M220</b> | Пол задний       | 11183-30 | 11184-30 |
|             | Rear floor       | 11183-31 | 11184-33 |
|             | Plancher arrière | 11183-33 | 11184-40 |
|             | Boden hinten     | 11183-40 | 11184-43 |
|             | Piso trasero     | 11183-41 |          |
|             |                  | 11183-43 |          |



| п.<br>lt. | № изв.<br>Notif. N. | Дата<br>Not.Data | Номер детали<br>Part N. | Применяемость<br>Application | Кол<br>QTY | <b>RUS</b> Наименование    | <b>GB</b> Description  | <b>F</b> Désignation      | <b>D</b> Benennung         | <b>E</b> Denominación      |
|-----------|---------------------|------------------|-------------------------|------------------------------|------------|----------------------------|------------------------|---------------------------|----------------------------|----------------------------|
| 1         |                     |                  | + 21100-5101584-00      |                              | 4          | Винт                       | Screw                  | Vis                       | Schraube                   | Tornillo                   |
| 2         |                     |                  | + 00001-0041897-71      |                              | 4          | Скоба                      | Clip                   | Etrier                    | Bügel                      | Grapa                      |
| 3         |                     |                  | + 11180-5101410-00      |                              | 1          | Крышка люка                | Flap                   | Porte d'accès             | Deckel                     | Puerta de escotilla        |
| 4         |                     |                  | + 11180-5101344-00      |                              | 1          | Усилитель порога правый    | Sill reinforcement, RH | Renfort de seuil D        | Schwellenverstärker rechts | Refuerzo de bajo der.      |
| 5         |                     |                  | + 11180-5101076-00      |                              | 2          | Усилитель пола             | Floor reinforcement    | Renfort de plancher       | Bodenverstärker            | Refuerzo del piso          |
| 6         |                     |                  | + 11180-5101240-00      |                              | 1          | Арка заднего колеса правая | Rear wheel arch, RH    | Passage de roue arrière D | Radbogen, rechts           | Pase de rueda trasera der. |
| 6         |                     |                  | + 11180-5101241-00      |                              | 1          | Арка заднего колеса левая  | Rear wheel arch, LH    | Passage de roue arrière G | Radbogen, links            | Pase de rueda trasera izq. |
| 7         |                     |                  | + 11180-5101040-00      |                              | 1          | Панель пола задняя         | Rear floor panel       | Plancher arrière          | Bodenplatte, hinten        | Panel del piso trasero .   |
| 8         |                     |                  | + 11180-5101034-00      |                              | 1          | Панель пола средняя        | Middle floor panel     | Plancher médian           | Bodenplatte, mitten        | Panel del piso central     |
| 9         |                     |                  | + 11180-5101345-00      |                              | 1          | Усилитель порога левый     | Sill reinforcement, LH | Renfort de seuil G        | Schwellenverstärker links  | Refuerzo de bajo izq.      |

www.lada24.sk

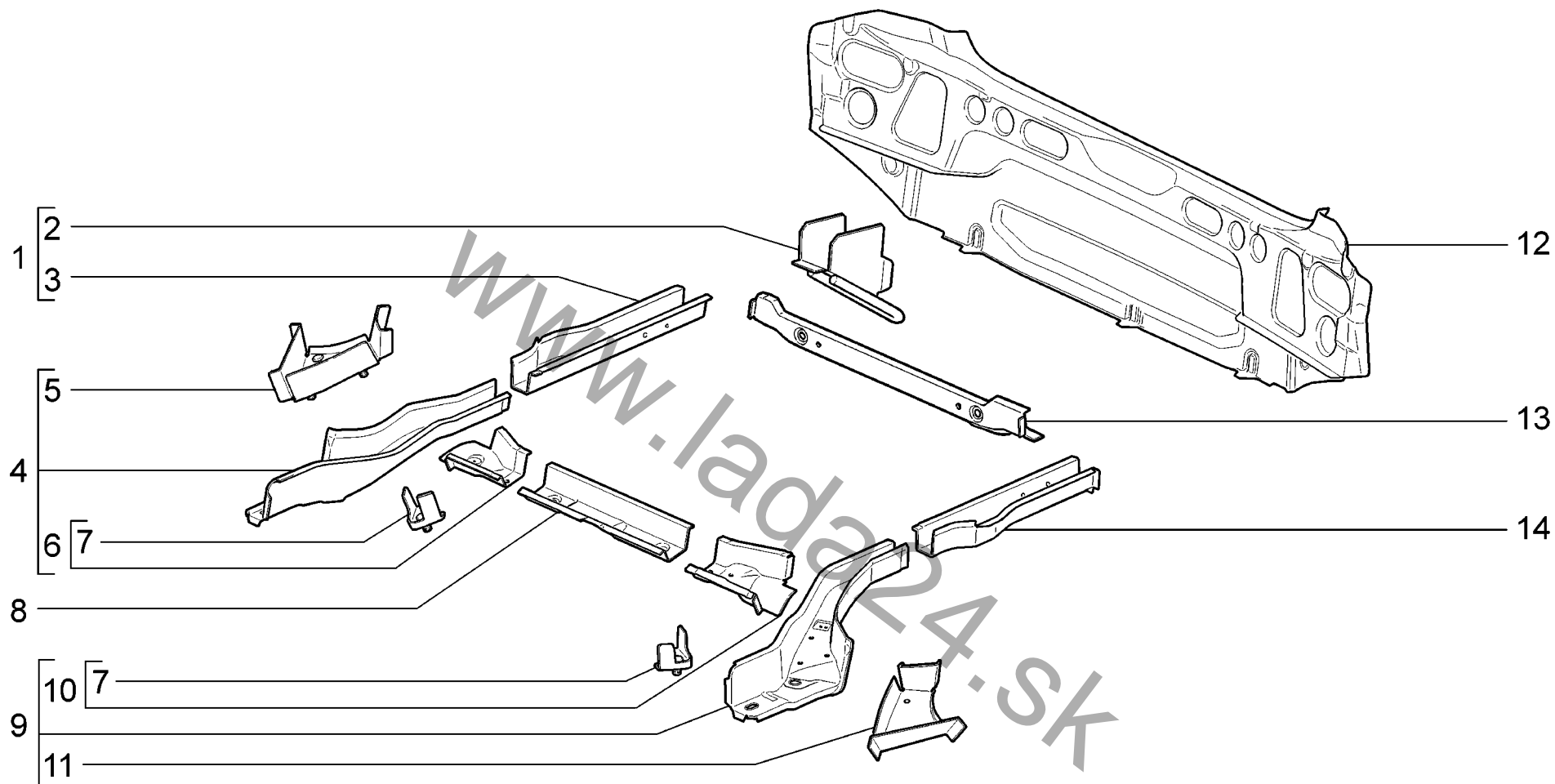

|             |                                     |                 |                 |
|-------------|-------------------------------------|-----------------|-----------------|
| <b>M230</b> | <b>Каркас заднего пола</b>          | <b>11183-30</b> | <b>11184-30</b> |
|             | <b>Rear floor frame</b>             | <b>11183-31</b> | <b>11184-33</b> |
|             | <b>Carcasse du plancher arrière</b> | <b>11183-33</b> | <b>11184-40</b> |
|             | <b>Bodenrahmen hinten</b>           | <b>11183-40</b> | <b>11184-43</b> |
|             | <b>Carcasa del piso trasero</b>     | <b>11183-41</b> |                 |
|             |                                     | <b>11183-43</b> |                 |

| п.<br>lt. | № изв.<br>Notif. N. | Дата<br>Not.Data | Номер детали<br>Part N. | Применяемость<br>Application | Кол.<br>QTY | RUS Наименование             | GB Description                | F Désignation                    | D Benennung                    | E Denominación             |
|-----------|---------------------|------------------|-------------------------|------------------------------|-------------|------------------------------|-------------------------------|----------------------------------|--------------------------------|----------------------------|
| 1         |                     |                  | + 11180-5101330-00      |                              | 1           | Лонжерон задний правый       | Rear chassis arm, RH          | Longeron arrière D               | Längsträger, hinten rechts     | Larguero trasero der.      |
| 2         |                     |                  | + 11180-2806050-00      |                              | 1           | Проушина задняя              | Towing eye, rear              | Oeillet arrière                  | Ose hinten                     | Orejeta trasera            |
| 3         |                     |                  | 11180-5101332-00        |                              | 1           | Лонжерон задний правый       | Rear chassis arm, RH          | Longeron arrière D               | Längsträger, hinten rechts     | Larguero trasero der.      |
| 4         |                     |                  | + 11180-5101320-00      |                              | 1           | Лонжерон средний правый      | Middle chassis arm, RH        | Longeron médian D                | Längsträger, mitten rechts     | Larguero medio der.        |
| 5         |                     |                  | + 11180-5101288-00      |                              | 1           | Соединитель лонжерона правый | Chassis arm connection, RH    | Elément de liaison de longeron D | Verbindungsstück, rechts       | Conexión de larguero der.  |
| 6         |                     |                  | + 11180-5101376-00      |                              | 1           | Усилитель правого лонжерона  | Reinforcement, RH chassis arm | Renfort de longeron D            | Verstärker rechter Längsträger | Refuerzo de larguero der.  |
| 7         |                     |                  | + 11180-5101386-00      |                              | 1           | Усилитель лонжерона правый   | RH reinforcement, chassis arm | Renfort <2 D                     | Verstärker <2, rechts          | Refuerzo <2 der.           |
| 7         |                     |                  | + 11180-5101387-00      |                              | 1           | Усилитель лонжерона левый    | LH reinforcement, chassis arm | Renfort de longeron G            | Längsträgerverstärker links    | Refuerzo de larguero izq.  |
| 8         |                     |                  | + 11180-5101272-00      |                              | 1           | Поперечина пола средняя      | Middle crossmember, floor     | Traverse de plancher médiane     | Bodenquerträger mitten         | Travesaño central del piso |
| 9         |                     |                  | + 11180-5101321-00      |                              | 1           | Лонжерон средний левый       | Middle chassis arm, LH        | Longeron médian G                | Längsträger, mitten links      | Larguero medio izq.        |
| 10        |                     |                  | + 11180-5101377-00      |                              | 1           | Усилитель левого лонжерона   | Reinforcement, LH chassis arm | Renfort de longero G             | Verstärker linker Längsträger  | Refuerzo de larguero izq.  |
| 11        |                     |                  | + 11180-5101289-00      |                              | 1           | Соединитель лонжерона левый  | Chassis arm connection, LH    | Elément de liaison de longeron G | Verbindungsstück, links        | Conexión de larguero izq.  |
| 12        |                     |                  | + 11180-5601080-00      |                              | 1           | Панель задка в сборе         | Rear panel assy               | Panneau de jupe arrière complet  | Rückwandblech, komplett        | Panel del faldón trasero   |
| 13        |                     |                  | + 11180-5101276-00      |                              | 1           | Поперечина пола задняя       | Rear crossmember, floor       | Traverse de plancher arrière     | Bodenquerträger hinten         | Travesaño de piso trasero  |
| 14        |                     |                  | + 11180-5101331-00      |                              | 1           | Лонжерон задний левый        | Rear chassis arm, LH          | Longeron arrière G               | Längsträger, hinten links      | Larguero trasero izq.      |

M230

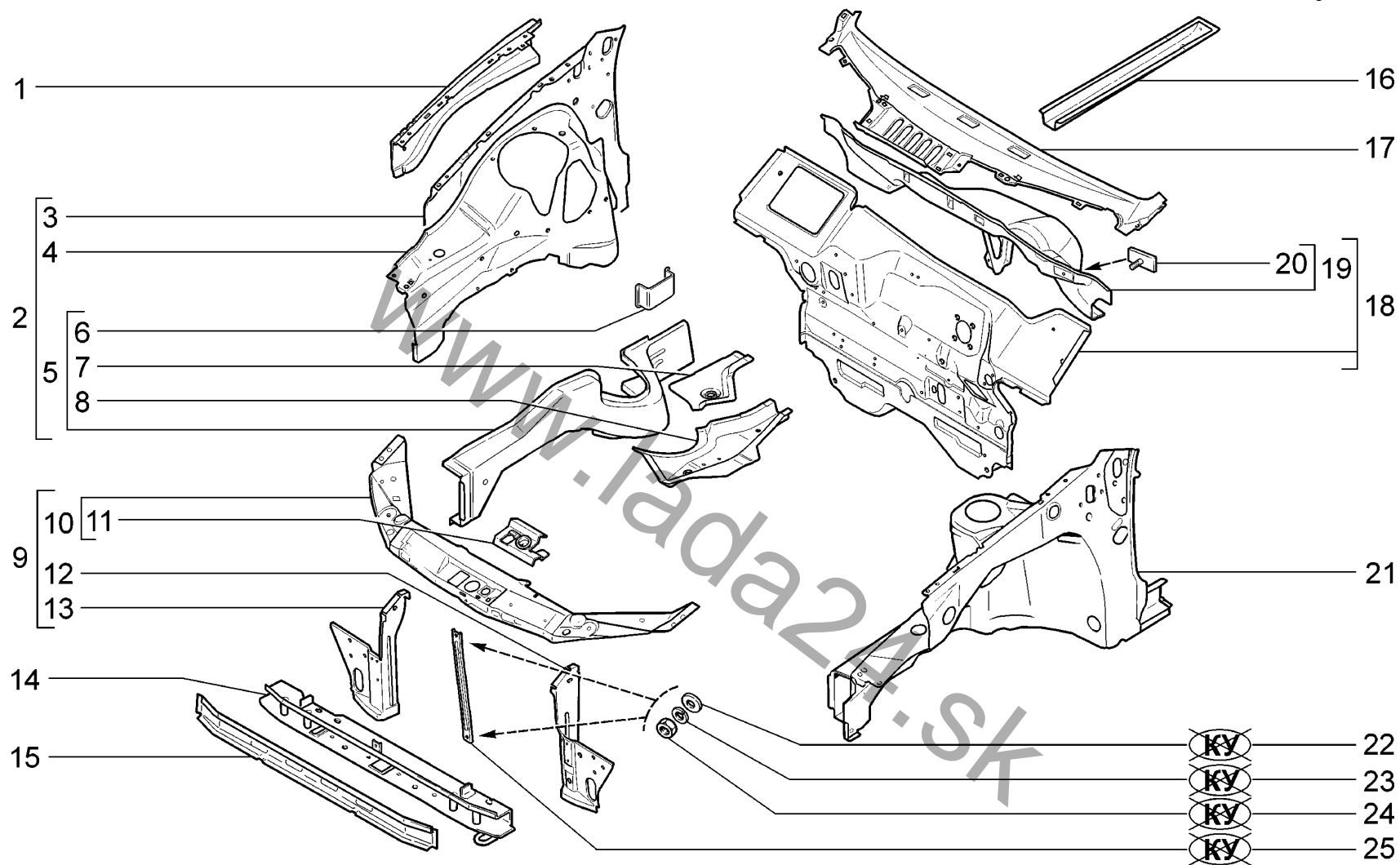

|             |                     |          |          |
|-------------|---------------------|----------|----------|
| <b>M240</b> | Элементы передка    | 11183-30 | 11184-30 |
|             | Body front frame    | 11183-31 | 11184-33 |
|             | Éléments frontaux   | 11183-33 | 11184-40 |
|             | Innenteile, vorne   | 11183-40 | 11184-43 |
|             | Elementos de frente | 11183-41 |          |
|             |                     | 11183-43 |          |

| п. № изв. Дата         | Номер детали       | Применяемость | Кол | RUS                              | Наименование                 | GB | Description                                | F | Désignation                     | D | Benennung                            | E | Denominación |
|------------------------|--------------------|---------------|-----|----------------------------------|------------------------------|----|--|---|---------------------------------|---|--------------------------------------|---|--------------|
| lt. Notif. N. Not.Data | Part N.            | Application   | QTY |                                  |                              |    |  |   |                                 |   |                                      |   |              |
| 1                      | + 11180-8403394-00 |               | 1   | Усилитель брызговика правый      | Reinforcement, RH            |    | Renfort de garde-boue D                    |   | Schmutzfängerversteifung rechts |   | Refuerzo del salpicadero der.        |   |              |
| 1                      | + 11180-8403395-00 |               | 1   | Усилитель брызговика левый       | Reinforcement, LH            |    | Renfort de garde-boue G                    |   | Schmutzfängerverstärker links   |   | Refuerzo del salpicadero izq.        |   |              |
| 2                      | + 11180-8403260-00 |               | 1   | Брызговик правый в сборе         | Inner wing assy, RH          |    | Demi-bloc AV D complet                     |   | Schmutzfänger rechts komplett   |   | Pase de rueda der. en conjunto       |   |              |
| 3                      | 11180-8403272-00   |               | 1   | Панель брызговика правая         | Mudflap panel, right-hand    |    | Panneau D du protecteur de passage de roue |   | Schmutzblechdeckplatte rechts   |   | Panel de guardabarros derecho        |   |              |
| 3                      | 11180-8403273-00   |               | 1   | Панель брызговика левая          | Mudflap panel, left-hand     |    | Panneau G du protecteur de passage de roue |   | Schmutzblechdeckplatte links    |   | Panel de guardabarros izquierdo      |   |              |
| 4                      | + 11180-8403264-00 |               | 1   | Брызговик правый в сборе         | Inner wing assy, RH          |    | Demi-bloc AV D complet                     |   | Schmutzfänger rechts komplett   |   | Pase de rueda der. en conjunto       |   |              |
| 4                      | + 11180-8403265-00 |               | 1   | Брызговик левый в сборе          | Inner wing assy, LH          |    | Demi-bloc AV G complet                     |   | Schmutzfänger links komplett    |   | Pase de rueda izq. en conjunto       |   |              |
| 5                      | + 11180-8403280-00 |               | 1   | Лонжерон передний правый в сборе | Front chassis arm assy, RH   |    | Longeron avant D complet                   |   | Längsträger, rechts komplett    |   | Larguero delantero der. en conjunto  |   |              |
| 5                      | + 11180-8403281-00 |               | 1   | Лонжерон передний левый в сборе  | Front chassis arm assy, LH   |    | Longeron avant G complet                   |   | Längsträger, links komplett     |   | Larguero delantero izq. en conjunto  |   |              |
| 6                      | + 11180-5101076-00 |               | 2   | Усилитель пола                   | Floor reinforcement          |    | Renfort de plancher                        |   | Bodenverstärker                 |   | Refuerzo del piso                    |   |              |
| 7                      | + 11180-5101056-00 |               | 1   | Соединитель пола правый          | Sill connection, RH          |    | Elément de liaison D                       |   | Verbindungsstück, rechts        |   | Conexión de piso der.                |   |              |
| 7                      | + 11180-5101057-00 |               | 1   | Соединитель пола левый           | Sill connection, LH          |    | Elément de liaison G                       |   | Verbindungsstück, links         |   | Conexión de piso izq.                |   |              |
| 8                      | 11180-8403296-00   |               | 1   | Соединитель лонжерона правый     | Chassis arm connection, RH   |    | Elément de liaison de longeron D           |   | Verbindungsstück, rechts        |   | Conexión de languero der.            |   |              |
| 8                      | 11180-8403297-00   |               | 1   | Соединитель лонжерона левый      | Chassis arm connection, LH   |    | Elément de liaison de longeron G           |   | Verbindungsstück, links         |   | Conexión de languero izq.            |   |              |
| 9                      | + 11180-8401050-00 |               | 1   | Рамка радиатора в сборе          | Radiator support assy        |    | Cadre de radiateur complet                 |   | Kühlerrahmen komplett           |   | Marco radiador en conjunto           |   |              |
| 10                     | + 11180-8401060-00 |               | 1   | Поперечина рамки верхней         | Support top                  |    | Traverse de cadre supérieure               |   | Querträger oben                 |   | Travesía de marco superior           |   |              |
| 11                     | + 11180-8406020-10 |               | 1   | Корпус замка капота              | Bonnet lock housing          |    | Corps de serrure de capot                  |   | Schloßgehäuse der Haube         |   | Cuerpo del cierre del capó           |   |              |
| 12                     | + 11180-8401290-00 |               | 1   | Стойка рамки правая              | RH support, frame            |    | Montant de cadre D                         |   | Säule, rechts                   |   | Montante der.                        |   |              |
| 13                     | + 11180-8401291-00 |               | 1   | Стойка рамки левая               | LH support, frame            |    | Montant de cadre G                         |   | Säule, links                    |   | Montante izq.                        |   |              |
| 14                     | + 11180-8401076-00 |               | 1   | Поперечина рамки нижняя          | Support bottom piece         |    | Traverse de cadre inférieure               |   | Querträger unten                |   | Travesía de marco inferior           |   |              |
| 15                     | + 11180-8401052-00 |               | 1   | Панель рамки радиатора в сборе   | Radiator support panel assy  |    | Panneau de cadre de radiateur complet      |   | Rahmenblech, komplett           |   | Panel del marco radiador en conjunto |   |              |
| 16                     | + 11180-5101302-00 |               | 2   | Лонжерон передний                | Front chassis arm            |    | Longeron avant                             |   | Längsträger                     |   | Larguero delantero .                 |   |              |
| 17                     | + 11180-5301090-00 |               | 1   | Усилитель щитка передка верхний  | Upper reinforcement bulkhead |    | Renfort supérieur                          |   | Stirnwandverstärker, oben       |   | Reforzador superior                  |   |              |
| 18                     | + 11180-5301080-00 |               | 1   | Щиток передка в сборе            | Bulkhead assy                |    | Tôle d'auvent complet                      |   | Stirnwand komplett              |   | Salpicadero en conjunto              |   |              |
| 19                     | 11180-5301142-00   |               | 1   | Надставка щитка передка          | Bulkhead extension           |    | Rallonge de tablier                        |   | Stirnwandansatz                 |   | Alargadera del salpicadero           |   |              |
| 20                     | + 11180-3724315-00 |               | 1   | Пластина фиксирующая             | Plate                        |    | Plaque d'arrêtoir                          |   | Platte                          |   | Placa de fiador                      |   |              |
| 21                     | + 11180-8403261-00 |               | 1   | Брызговик левый в сборе          | Inner wing assy, LH          |    | Demi-bloc AV G complet                     |   | Schmutzfänger links komplett    |   | Pase de rueda izq. en conjunto       |   |              |
| 22                     | + 00001-0005196-01 |               | 2   | Шайба 8                          | Washer 8                     |    | Rondelle 8                                 |   | Scheibe 8                       |   | Arandela 8                           |   |              |
| 23                     | + 00001-0005166-70 |               | 2   | Шайба 8 пружинная                | Spring washer 8              |    | Rondelle élastique 8                       |   | Federscheibe 8                  |   | Arandela 8 elástica                  |   |              |
| 24                     | + 00001-0061008-11 |               | 2   | Гайка M8                         | Nut M8                       |    | Ecrou M8                                   |   | Mutter M8                       |   | Tuerca M8                            |   |              |
| 25                     | + 11180-8401102-00 |               | 1   | Распорка рамки радиатора         | Radiator support stay        |    | Entretoise de cadre de radiateur           |   | Strebe                          |   | Distanciador de marco radiador       |   |              |

M240

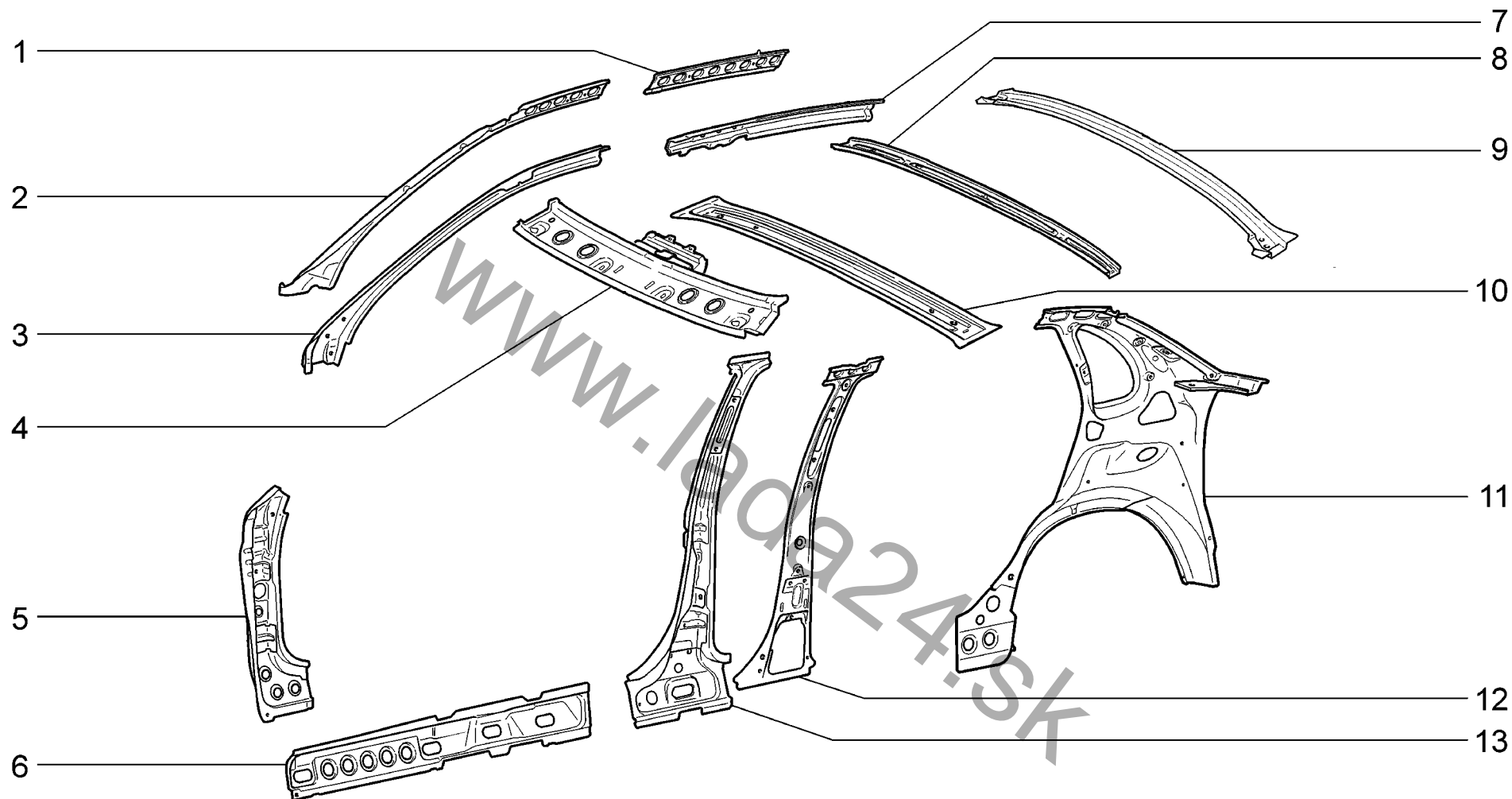

|             |   |                 |                 |
|-------------|---|-----------------|-----------------|
| <b>M250</b> | <b>Элементы боковины и задка</b>                  | <b>11183-30</b> | <b>11184-30</b> |
|             | <b>Body side and rear frame</b>                   | <b>11183-31</b> | <b>11184-33</b> |
|             | <b>Éléments des parties latérale et arrière</b>   | <b>11183-33</b> | <b>11184-40</b> |
|             | <b>Seitenwand und Innenteile, hinten</b>          | <b>11183-40</b> | <b>11184-43</b> |
|             | <b>Elementos del lateral y del faldón trasero</b> | <b>11183-41</b> |                 |
|             |   | <b>11183-43</b> |                 |

| п. № изв. Дата         | Номер детали       | Применяемость | Кол | RUS                              | GB                             | F                                   | D                         | E                                    |
|------------------------|--------------------|---------------|-----|----------------------------------|--------------------------------|-------------------------------------|---------------------------|--------------------------------------|
| lt. Notif. N. Not.Data | Part N.            | Application   | QTY | Наименование                     | Description                    | Désignation                         | Benennung                 | Denominación                         |
| 1                      | + 11180-5401086-00 | 1             | 1   | Накладка боковины правая         | RH cover plate, bodyside       | Doublure de côté de caisse D        | Seitenwandauflage, rechts | Placa del lateral der.               |
| 1                      | + 11180-5401087-00 | 1             | 1   | Накладка боковины левая          | LH cover plate, bodyside       | Doublure de côté de caisse G        | Seitenwandauflage, links  | Placa del lateral der.               |
| 2                      | + 11180-5401328-00 | 1             | 1   | Накладка стойки правая           | Pillar cover, RH               | Doublure de montant D               | Säulenauflage rechts      | Cubrejunta del montante der.         |
| 2                      | + 11180-5401329-00 | 1             | 1   | Накладка стойки левая            | Pillar cover, LH               | Doublure de montant G               | Säulenauflage links       | Cubrejunta del montante izq.         |
| 3                      | + 11180-5401330-00 | 1             | 1   | Усилитель правый                 | Reinforcement, RH              | Renfort D                           | Verstärker rechts         | Refuerzo der.                        |
| 3                      | + 11180-5401331-00 | 1             | 1   | Усилитель левый                  | Reinforcement, LH              | Renfort G                           | Verstärker links          | Refuerzo izq.                        |
| 4                      | + 11180-5701072-00 | 1             | 1   | Поперечина крыши передняя        | Roof crossmember, front        | Traverse avant de pavillon          | Dachrahmenbalken, vorne   | Travesaño de techo delantero         |
| 5                      | + 11180-5401120-00 | 1             | 1   | Усилитель передней стойки правый | Front pillar reinforcement, RH | Renfort D de montant avant          | Verstärker A-Säule rechts | Refuerzo del montante delantero der. |
| 5                      | + 11180-5401121-00 | 1             | 1   | Усилитель передней стойки левый  | Front pillar reinforcement, LH | Renfort G de montant avant          | Verstärker A-Säule links  | Refuerzo del montante delantero izq. |
| 6                      | + 11180-5401102-00 | 1             | 1   | Накладка нижняя правая           | Kick-strip, RH                 | Doublure inférieure, D              | Auflage unten, rechts     | Placa inferior der.                  |
| 6                      | + 11180-5401103-00 | 1             | 1   | Накладка нижняя левая            | Kick-strip, LH                 | Doublure inférieure, G              | Auflage unten, links      | Placa inferior izq.                  |
| 7                      | + 11180-5401066-00 | 1             | 1   | Надставка боковины правая        | Bodyside extension, RH         | Rallonge de côté de caisse D        | Seitenwandansatz, rechts  | Extensión lateral der.               |
| 7                      | + 11180-5401067-00 | 1             | 1   | Надставка боковины левая         | Bodyside extension, LH         | Rallonge de côté de caisse G        | Seitenwandansatz, links   | Extensión lateral izq.               |
| 8                      | + 11180-5701100-00 | 1             | 1   | Усилитель крыши                  | Roof reinforcement             | Renfort de pavillon                 | Dachverstärker            | Refuerzo del techo                   |
| 9                      | + 11180-5701124-00 | 1             | 1   | Поперечина крыши задняя          | Roof crossmember, rear         | Traverse arrière de pavillon        | Dachrahmenbalken, hinten  | Viga del techo trasera               |
| 10                     | + 11180-5701050-00 | 1             | 1   | Поперечина крыши                 | Roof crossmember               | Traverse de pavillon                | Dachrahmenbalken          | Travesaño de techo                   |
| 11                     | + 11180-5401090-00 | 1             | 1   | Панель боковины в сборе правая   | RH side panel assy             | Panneau de côté de caisse D complet | Seitenwand, rechts        | Panel lateral en conjunto der.       |
| 11                     | + 11180-5401091-00 | 1             | 1   | Панель боковины в сборе левая    | LH side panel assy             | Panneau de côté de caisse G complet | Seitenwand, links         | Panel lateral en conjunto izq.       |
| 12                     | + 11180-5401166-00 | 1             | 1   | Накладка стойки правая           | Pillar cover, RH               | Doublure de montant D               | Säulenauflage rechts      | Cubrejunta del montante der.         |
| 12                     | + 11180-5401167-00 | 1             | 1   | Накладка стойки левая            | Pillar cover, LH               | Doublure de montant G               | Säulenauflage links       | Cubrejunta del montante izq.         |
| 13                     | + 11180-5401150-00 | 1             | 1   | Усилитель стойки правый          | Pillar reinforcement, RH       | Renfort de montant D                | Verstärker B-Säule rechts | Refuerzo del montante der.           |
| 13                     | + 11180-5401151-00 | 1             | 1   | Усилитель стойки левый           | Pillar reinforcement, LH       | Renfort de montant G                | Verstärker B-Säule links  | Refuerzo del montante izq.           |

M250

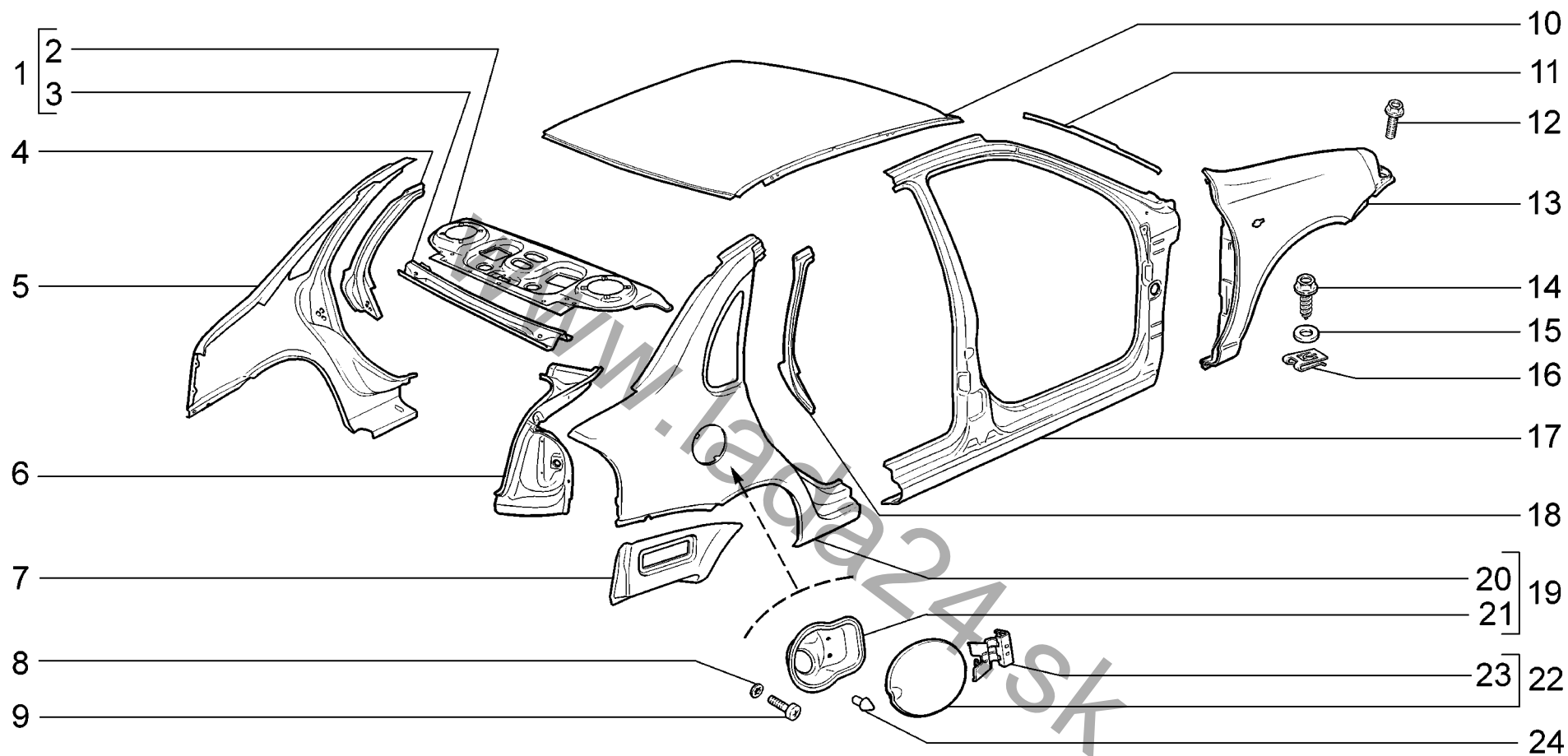

|             |                            |          |          |
|-------------|----------------------------|----------|----------|
| <b>M260</b> | Панели кузова              | 11183-30 | 11184-30 |
|             | Body panels                | 11183-31 | 11184-33 |
|             | Panneaux de la carrosserie | 11183-33 | 11184-40 |
|             | Außenteile                 | 11183-40 | 11184-43 |
|             | Paneles de la carrocería   | 11183-41 |          |
|             |                            | 11183-43 |          |



| п. лт. | № изв. Notif. N. | Дата Not.Data | Номер детали Part N. | Применяемость Application | Кол. QTY | RUS Наименование               | GB Description            | F Désignation                          | D Benennung                       | E Denominación                                   |
|--------|------------------|---------------|----------------------|---------------------------|----------|--------------------------------|---------------------------|--|-----------------------------------|--|
| 1      |                  |               | + 11180-5601264-00   |                           | 1        | Полка задка                    | Rear parcel shelf         | Plage AR                               | Hutablage                         | Repisa del faldón                                |
| 2      |                  |               | 11180-5601266-00     |                           | 1        | Панель полки                   | Rear parcel shelf panel   | Panneau de tablette à bagages Traverse | Ablagetafel                       | Panel de repisa                                  |
| 3      |                  |               | 11180-5601252-00     |                           | 1        | Поперечена                     | Crossmember               |  | Querträger                        | Travesaño  |
| 4      |                  |               | + 11180-8404075-00   |                           | 1        | Усилитель левого крыла         | Wing reinforcement, LH    | Renfort d'aile G                       | Verstärker linke Kotflügel        | Refuerzo de aleta izq.                           |
| 5      |                  |               | + 11180-8404015-00   |                           | 1        | Крыло заднее левое             | Rear wing, LH             | Aile arrière G                         | Kotflügel, hinten links           | Aleta trasera izq.                               |
| 6      |                  |               | + 11180-8404050-00   |                           | 1        | Желобок правого крыла          | Gutter, RH wing           | Gouttière d'aile D                     | Wasserrinne, rechts               | Canaleta de aleta der.                           |
| 6      |                  |               | + 11180-8404051-00   |                           | 1        | Желобок левого крыла           | Gutter, LH wing           | Gouttière d'aile G                     | Wasserrinne, links                | Canaleta aleta izq.                              |
| 7      |                  |               | + 11180-8404066-00   |                           | 1        | Соединитель крыла правый       | Wing connection, RH       | Elément de liaison d'aile D            | Kotflügelverbindungsstück, rechts | Conexión de aleta der.                           |
| 7      |                  |               | + 11180-8404067-00   |                           | 1        | Соединитель крыла левый        | Wing connection, LH       | Elément de liaison d'aile G            | Kotflügelverbindungsstück, links  | Conexión de aleta izq.                           |
| 8      |                  |               | + 00001-0025990-71   |                           | 2        | Шайба 6 стопорная              | Lock washer 6             | Rondelle d'arrêt 6                     | Sicherungsscheibe 6               | Arandela 6 de fijación                           |
| 9      |                  |               | + 00001-0032760-01   |                           | 2        | Винт М6х12                     | Screw M6x12               | Vis M6x12                              | Schraube M6x12                    | Tornillo M6x12                                   |
| 10     |                  |               | + 11180-5701012-00   |                           | 1        | Панель крыши                   | Roof panel                | Pavillon                               | Dachblech                         | Panel del techo                                  |
| 11     |                  |               | + 11180-5401204-00   |                           | 1        | Желобок сточный правый         | Gutter, RH                | Gouttière D                            | Wasserrinne, rechts               | Canaleta der.                                    |
| 11     |                  |               | + 11180-5401205-00   |                           | 1        | Желобок сточный левый          | Gutter, LH                | Gouttière G                            | Wasserrinne, links                | Canaleta izq.                                    |
| 12     |                  |               | + 00001-0038364-21   |                           | 4        | Болт М6х16 с зубчатым буртиком | Toothed collar bolt M6x16 | Boulon M6x16 à collet denté            | Zahnbandschraube M6x16            | Tornillo M6x16 de collar dentado                 |
| 13     |                  |               | + 11180-8403010-00   |                           | 1        | Крыло переднее правое          | Front wing, RH            | Aile avant D                           | Kotflügel, vorne rechts           | Aleta delantera der.                             |
| 13     |                  |               | + 11180-8403011-00   |                           | 1        | Крыло переднее левое           | Front wing, LH            | Aile avant G                           | Kotflügel, vorne links            | Aleta delantera izq.                             |
| 14     |                  |               | + 21080-8403066-00   |                           | 10       | Винт                           | Screw                     | Vis                                    | Schraube                          | Tornillo   |
| 15     |                  |               | + 00001-0026437-01   |                           | 10       | Шайба 6                        | Washer 6                  | Rondelle 6                             | Scheibe 6                         | Arandela 6                                       |
| 16     |                  |               | + 21080-8403068-00   |                           | 10       | Гайка фланцевая                | Flange nut                | Ecrou de forme                         | Flanschmutter                     | Tuerca de brida                                  |
| 17     |                  |               | + 11180-5401060-00   |                           | 1        | Панель боковины правая         | Side panel, RH            | Panneau de côté de caisse D            | Seitenwand, rechts                | Lateral de carrocería der.                       |
| 17     |                  |               | + 11180-5401061-00   |                           | 1        | Панель боковины левая          | Side panel, LH            | Panneau de côté de caisse G            | Seitenwand, links                 | Lateral de carrocería izq.                       |
| 18     |                  |               | + 11180-8404074-00   |                           | 1        | Усилитель правого крыла        | Wing reinforcement, RH    | Renfort d'aile D                       | Verstärker rechte Kotflügel       | Refuerzo de aleta der.                           |
| 19     |                  |               | + 11180-8404010-00   |                           | 1        | Крыло заднее правое            | Rear wing, RH             | Aile arrière D                         | Kotflügel, hinten rechts          | Aleta trasera der.                               |
| 20     |                  |               | 11180-8404014-00     |                           | 1        | Крыло заднее правое            | Rear wing, RH             | Aile arrière D                         | Kotflügel, hinten rechts          | Aleta trasera der.                               |
| 21     |                  |               | 11180-8404100-00     |                           | 1        | Рамка люка бензобака           | Frame panel               | Cadre de trappe de réservoir           | Rahmen                            | Marco de la boca de bomba de combustible         |
| 22     |                  |               | + 11180-8413010-00   |                           | 1        | Крышка люка бензобака          | Fuel tank flap            | Trappe de réservoir à carburant        | Tankdeckel                        | Tapa de acceso depósito combustible              |
| 23     |                  |               | + 11180-8413030-00   |                           | 1        | Петля люка бензобака           | Hinge, fuel tank flap     | Charnière de trappe à essence          | Ose der Kraftstofftankluke        | Bisagra de escotilla del depósito de combustible |
| 24     |                  |               | + 21010-8404160-00   |                           | 1        | Буфер крышки                   | Buffer                    | Tampon de couvercle                    | Gummipuffer                       | Tope   |

M260

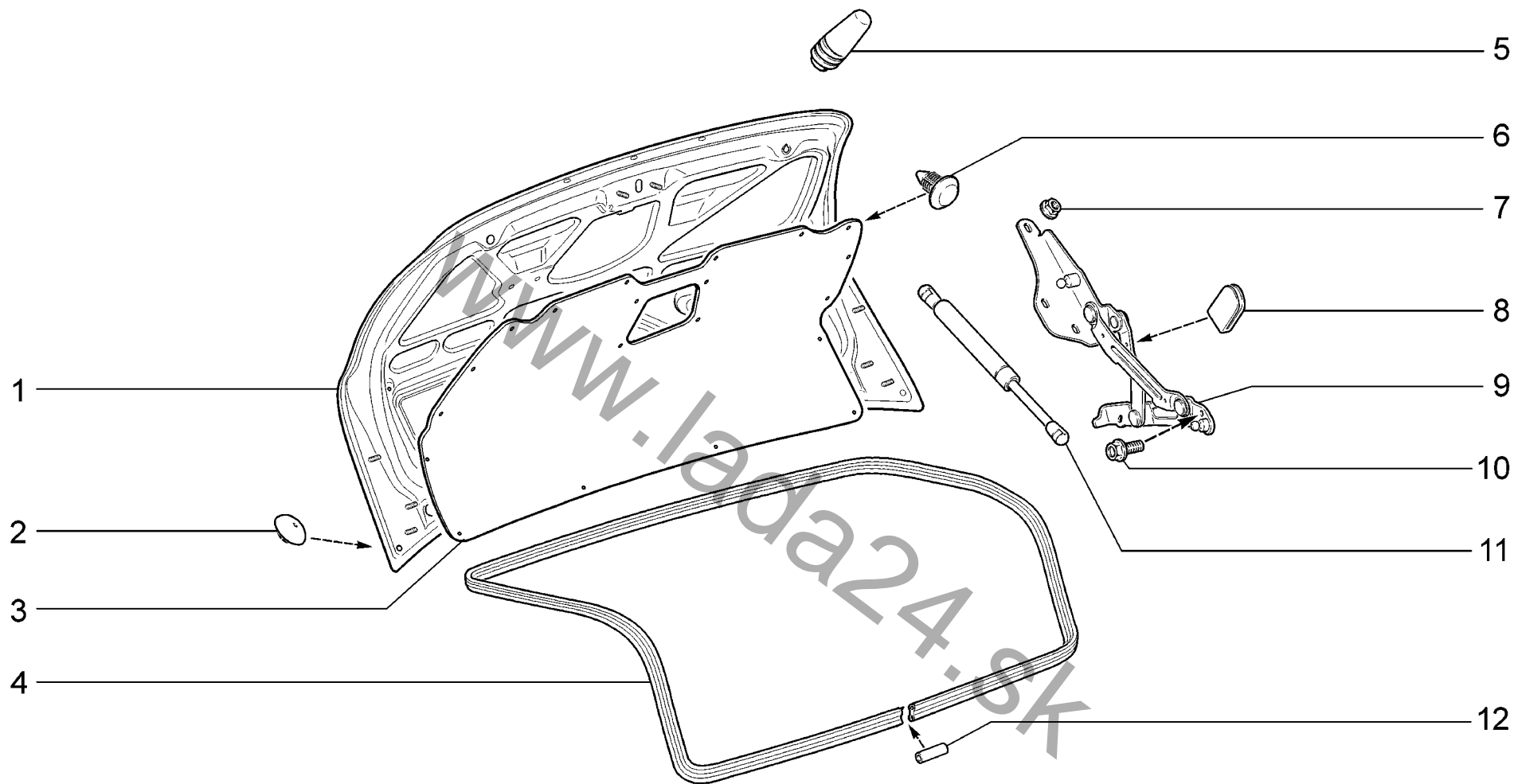

|             |                           |          |          |
|-------------|---------------------------|----------|----------|
| <b>M280</b> | Крышка багажника          | 11183-30 | 11184-30 |
|             | Trunk lid                 | 11183-31 | 11184-33 |
|             | Porte du coffre à bagages | 11183-33 | 11184-40 |
|             | Kofferraumdeckel          | 11183-40 | 11184-43 |
|             | Tapa del maletero         | 11183-41 |          |
|             |                           | 11183-43 |          |

| п. № изв. Дата         | Номер детали         | Применяемость | Кол | RUS                          | Наименование          | GB | Description | F | Désignation                                     | D | Benennung                           | E | Denominación                       |
|------------------------|----------------------|---------------|-----|------------------------------|-----------------------|----|-------------|---|---|---|-------------------------------------|---|------------------------------------|
| lt. Notif. N. Not.Data | Part N.              | Application   | QTY |                              |                       |    |             |   |   |   |                                     |   |                                    |
| 1                      | + 11180-5604010-00   |               | 1   | Крышка багажника             | Boot lid              |    |             |   | Porte de coffre à bagages                       |   | Kofferraumdeckel                    |   | Cubierta del maletero              |
| 2                      | + 21100-5007091-00   |               | 2   | Заглушка                     | Plug                  |    |             |   | Obturateur                                      |   | Stopfen                             |   | Obturador                          |
| 3                      | + 11180-5608014-00   |               | 1   | Обивка крышки багажника      | Boot lid trim         |    |             |   | Garniture de la porte du coffre à bagages       |   | Kofferraumdeckelverkleidung         |   | Guarnecido de la tapa del maletero |
| 4                      | + 11180-5604040-00   |               | 1   | Уплотнитель крышки багажника | Seal, lid             |    |             |   | Joint d'étanchéité de porte de coffre à bagages |   | Dichtungsprofil f. Kofferraumdeckel |   | Empaquetadura de cubierta          |
| 5                      | + 11180-5604064-10   |               | 2   | Буфер                        | Buffer                |    |             |   | Butée   |   | Puffer                              |   | Tope                               |
| 6                      | + 21080-6302015-00   |               | 16  | Кнопка                       | Retainer              |    |             |   | Bouton  |   | Knopf                               |   | Botón                              |
| 7                      | + 00001-0038321-01   |               | 6   | Гайка М6 с зубчатым буртиком | Toothed collar nut M6 |    |             |   | Ecrou M6 à collet denté                         |   | Zahnbundmutter M6                   |   | Tuerca M6 de collar dentado        |
| 8                      | + 11180-5605165-00   |               | 4   | Буфер                        | Buffer                |    |             |   | Butée   |   | Puffer                              |   | Tope                               |
| 9                      | + 11180-5605010-00   |               | 1   | Звено петли крышки правое    | Lid hinge link, RH    |    |             |   | Elément de charnière D                          |   | Deckelscharnierglied rechts         |   | Eslabón de la bisagra der.         |
| 9                      | + 11180-5605011-00   |               | 1   | Звено петли крышки левое     | Lid hinge link, LH    |    |             |   | Elément de charnière G                          |   | Deckelscharnierglied links          |   | Eslabón de la bisagra izq.         |
| 10                     | + 21080-6301346-00   |               | 4   | Болт М6х12                   | Bolt M6x12            |    |             |   | Boulon M6x12                                    |   | Schraube M6x12                      |   | Tornillo M6x12                     |
| 11                     | + 11180-8231015-00 ~ |               | 2   | Упор двери задка             | Gas strut, tailgate   |    |             |   | Equilibreur de hayon                            |   | Heckklappenstütze                   |   | Equilibrador telescópico de portón |
| 11                     | + 11180-8231015-01 ~ |               | 2   | Упор двери задка             | Gas strut, tailgate   |    |             |   | Equilibreur de hayon                            |   | Heckklappenstütze                   |   | Equilibrador telescópico de portón |
| 11                     | + 11180-8231015-02 ~ |               | 2   | Упор двери задка             | Gas strut, tailgate   |    |             |   | Equilibreur de hayon                            |   | Heckklappenstütze                   |   | Equilibrador telescópico de portón |
| 12                     | + 21100-6107032-10   |               | 1   | Трубка соединительная        | Connecting pipe       |    |             |   | Tube de raccordement                            |   | Verbindungsrohr                     |   | Tubo de unión                      |

M280

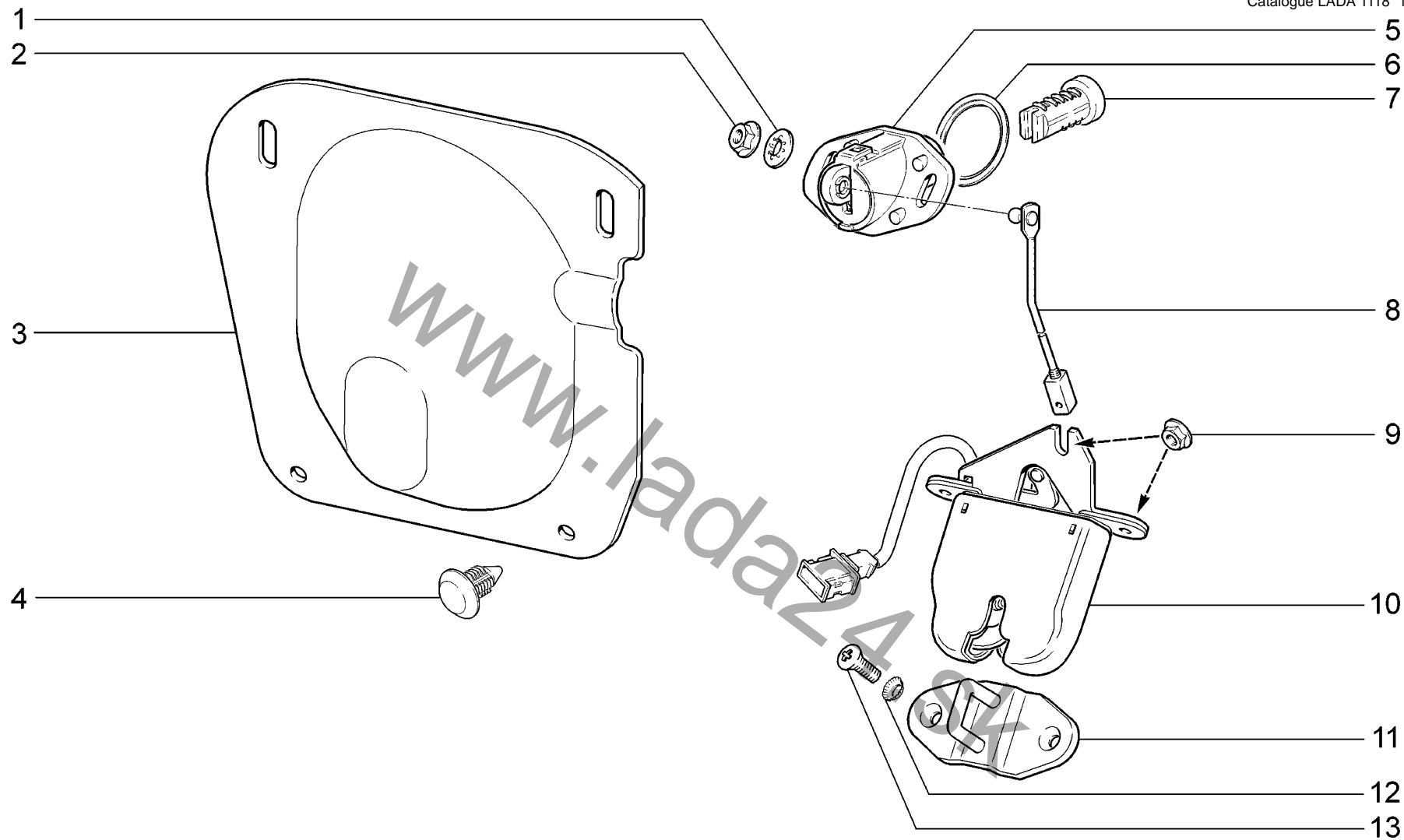

|             |   |                 |                 |
|-------------|---|-----------------|-----------------|
| <b>M290</b> | <b>Замок крышки багажника</b>               | <b>11183-30</b> | <b>11184-30</b> |
|             | <b>Trunk lid lock</b>                       | <b>11183-31</b> | <b>11184-33</b> |
|             | <b>Serrure de porte du coffre à bagages</b> | <b>11183-33</b> | <b>11184-40</b> |
|             | <b>Kofferraumdeckelschloss</b>              | <b>11183-40</b> | <b>11184-43</b> |
|             | <b>Cerradura de la tapa del maletero</b>    | <b>11183-41</b> |                 |
|             |   | <b>11183-43</b> |                 |

| п.<br>It. | № изв.<br>Notif. N. | Дата<br>Not.Data | Номер детали<br>Part N. | Применяемость<br>Application | Кол<br>QTY | RUS<br>Наименование          | GB<br>Description     | F<br>Désignation                          | D<br>Benennung              | E<br>Denominación                   |
|-----------|---------------------|------------------|-------------------------|------------------------------|------------|------------------------------|-----------------------|---|-----------------------------|-------------------------------------|
| 1         |                     |                  | 00001-0025982-71        |                              | 2          | Шайба 6 стопорная            | Lock washer 6         | Rondelle d'arrêt 6                        | Sicherungsscheibe 6         | Arandela 6 de fijación              |
| 2         |                     |                  | + 00001-0038318-01      |                              | 2          | Гайка М5 с зубчатым буртиком | Toothed collar nut M5 | Ecrou M5 à collet denté                   | Zahnbundmutter M5           | Tuerca M5 de collar dentado         |
| 3         |                     |                  | + 11180-5606058-10      |                              | 1          | Облицовка замка багажника    | Boot lock trim        | Enjoliveur de serrure de coffre à bagages | Kofferraumschloßverkleidung | Revestimiento de cierre de maletero |
| 4         |                     |                  | + 21080-6302015-00      |                              | 4          | Кнопка                       | Retainer              | Bouton                                    | Knopf                       | Botón                               |
| 5         |                     |                  | + 11190-6305070-30      |                              | 1          | Привод замка                 | Lock linkage          | Commande de verrou                        | Schloßantrieb               | Mando del cierre                    |
| 6         |                     |                  | + 11180-5606075-00      |                              | 1          | Прокладка привода замка      | Gasket, lock linkage  | Joint                                     | Dichtung                    | Junta de mando de cierre            |
| 7         |                     |                  | + 21230-6105420-00      |                              | 1          | Цилиндр замка                | Lock cylinder         | Barillet de serrure                       | Schließzylinder             | Bombine                             |
| 8         |                     |                  | + 11180-5606054-30      |                              | 1          | Тяга привода замка           | Lock pull rod         | Tige de commande de serrure               | Schloßantriebsstange        | Tirante del mando del cierre        |
| 9         |                     |                  | + 00001-0038321-01      |                              | 3          | Гайка М6 с зубчатым буртиком | Toothed collar nut M6 | Ecrou M6 à collet denté                   | Zahnbundmutter M6           | Tuerca M6 de collar dentado         |
| 10        |                     |                  | + 11180-5606010-10      |                              | 1          | Замок крышки багажника       | Boot lid lock         | Serrure de porte de coffre à bagages      | Kofferraumdeckelschloß      | Cierre de capó trasero              |
| 11        |                     |                  | + 11180-5606064-20      |                              | 1          | Фиксатор замка               | Striker plate         | Arrêtoir de serrure                       | Schloßverriegelung          | Fijador del cierre                  |
| 12        |                     |                  | + 00001-0026068-71      |                              | 2          | Шайба 6 стопорная            | Lock washer 6         | Rondelle d'arrêt 6                        | Sicherungsscheibe 6         | Arandela 6 de fijación              |
| 13        |                     |                  | + 00001-0033130-01      |                              | 2          | Винт М6х16                   | Screw M6x16           | Vis M6x16                                 | Schraube M6x16              | Tornillo M6x16                      |

M290

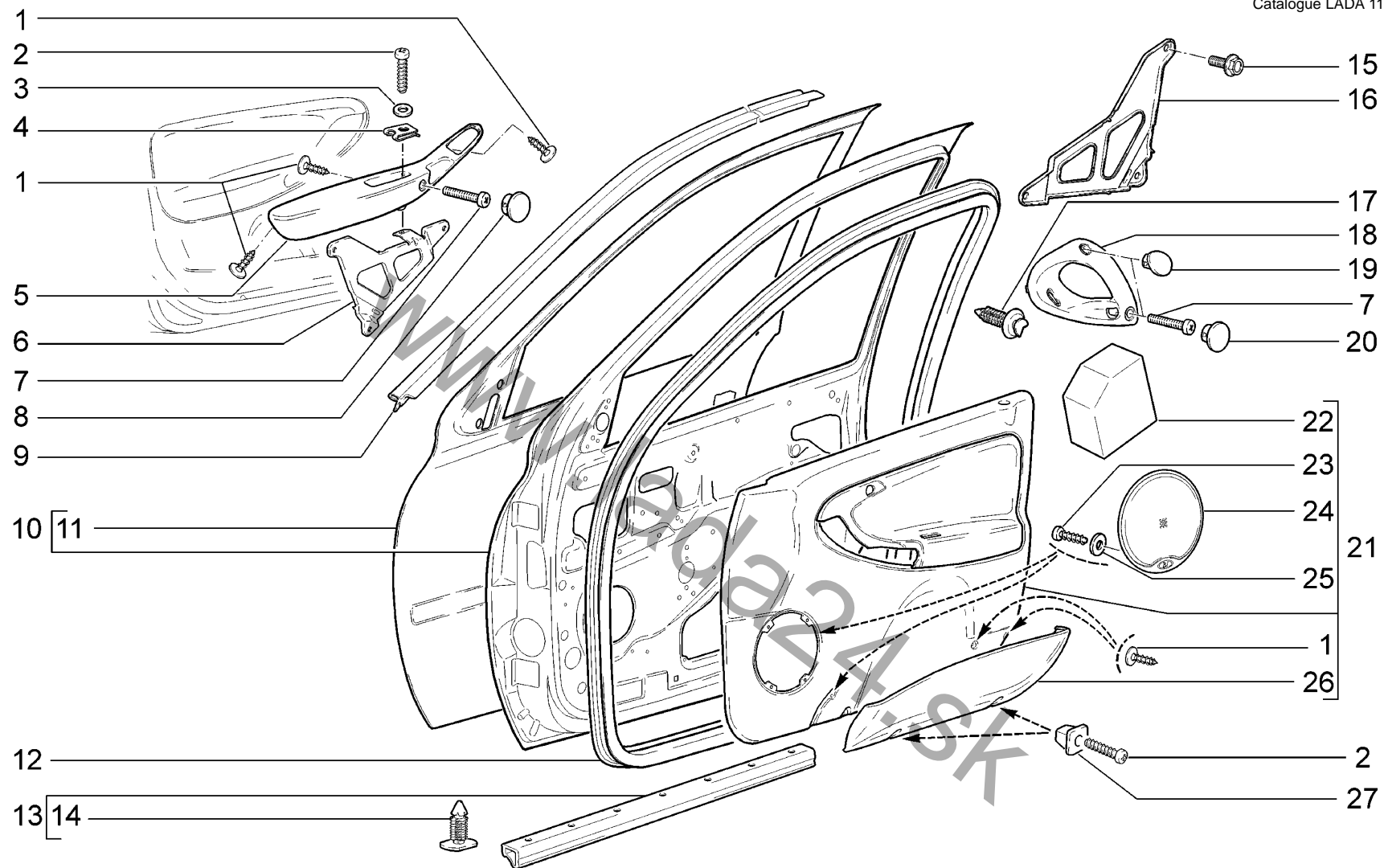

|             |                       |                      |                      |
|-------------|-----------------------|----------------------|----------------------|
| <b>M300</b> | <b>Двери передние</b> | <b>11183-30 (01)</b> | <b>11184-30 (03)</b> |
|             | Front doors           | 11183-31 (01)        | 11184-33 (02)        |
|             | Portes avant          | 11183-33 (02)        | 11184-40 (03)        |
|             | Vordertüren           | 11183-40 (01)        | 11184-43 (02)        |
|             | Puertas delanteras    | 11183-41 (01)        |                      |
|             |                       | 11183-43 (02)        |                      |

| п. № изв. Дата         | Номер детали         | Применяемость | Кол | RUS Наименование               | GB Description            | F Désignation                        | D Benennung                  | E Denominación                    |
|------------------------|----------------------|---------------|-----|--------------------------------|---------------------------|--------------------------------------|------------------------------|-----------------------------------|
| lt. Notif. N. Not.Data | Part N.              | Application   | QTY |                                |                           |                                      |                              |                                   |
| 1                      | + 21140-5325378-00   |               | 7   | Винт самонарезающий            | Self-tapping screw        | Vis taraudeuse                       | Blechschraube                | Tornillo autorroscante            |
| 2                      | + 00001-0076705-07   |               | 6   | Винт самонарезающий            | Self-tapping screw        | Vis taraudeuse                       | Blechschraube                | Tornillo autorroscante            |
| 5                      | + 11183-6102183-00   | (01)(03)      | 1   | Ручка двери внутренняя         | Door interior handle      | Poignée intérieure de porte          | Türinnengriff                | Manilla de puerta interior        |
| 5                      | + 11186-6102183-00   | (02)          | 1   | Ручка двери внутренняя         | Door interior handle      | Poignée intérieure de porte          | Türinnengriff                | Manilla de puerta interior        |
| 6                      | + 11180-6102323-10   |               | 1   | Кронштейн                      | Bracket                   | Support                              | Träger                       | Soporte                           |
| 7                      | + 00001-0032768-01   |               | 3   | Винт М6х30                     | Screw M6x30               | Vis M6x30                            | Schraube M6x30               | Tornillo M6x30                    |
| 8                      | + 11183-6102195-00   |               | 1   | Заглушка                       | Plug                      | Obturateur                           | Verschlußstopfen             | Obturador                         |
| 9                      | + 11190-6107020-00   |               | 1   | Уплотнитель верхний правый     | Top weatherstrip, RH      | Joint d'étanchéité supérieur D       | Dichtungsprofil, oben rechts | Goma superior der.                |
| 9                      | + 11190-6107021-00   |               | 1   | Уплотнитель верхний левый      | Top weatherstrip, LH      | Joint d'étanchéité supérieur G       | Dichtungsprofil, oben links  | Goma superior izq.                |
| 10                     | + 11180-6100014-00 ~ |               | 1   | Дверь передняя правая          | Front door, RH            | Porte avant D                        | Vordertür, rechts            | Puerta delantera der.             |
| 10                     | + 11180-6100014-20 ~ |               | 1   | Дверь передняя правая          | Front door, RH            | Porte avant D                        | Vordertür, rechts            | Puerta delantera der.             |
| 10                     | + 11180-6100015-00 ~ |               | 1   | Дверь передняя левая           | Front door, LH            | Porte avant G                        | Vordertür, links             | Puerta delantera izq.             |
| 10                     | + 11180-6100015-20 ~ |               | 1   | Дверь передняя левая           | Front door, LH            | Porte avant G                        | Vordertür, links             | Puerta delantera izq.             |
| 11                     | 11180-6101014-00     |               | 1   | Панель правой двери            | RH door panel             | Panneau de porte D                   | Türaußenblech, rechts        | Panel de puerta exterior der.     |
| 11                     | 11180-6101015-00     |               | 1   | Панель левой двери             | LH door panel             | Panneau de porte G                   | Türaußenblech, links         | Panel de puerta exterior izq.     |
| 12                     | + 11180-6107018-10 ~ |               | 2   | Уплотнитель двери передней     | Front door weatherstrip   | Joint d'étanchéité de porte avant    | Dichtungsprofil Vordertür    | Goma del vano de puerta delantera |
| 12                     | + 11180-6107018-11 ~ |               | 2   | Уплотнитель двери передней     | Front door weatherstrip   | Joint d'étanchéité de porte avant    | Dichtungsprofil Vordertür    | Goma del vano de puerta delantera |
| 13                     | + 11180-6107028-00   |               | 2   | Уплотнитель порога двери       | Door sill weatherstrip    | Joint d'étanchéité de seuil de porte | Türschwellenabdichtung       | Goma de bajo de puerta            |
| 14                     | + 11180-6107066-01   |               | 14  | Кнопка крепления               | Fastening stud            | Bouton à fixation                    | Befestigungs-Clip            | Botón de fijación                 |
| 15                     | + 00001-0038360-21   |               | 6   | Болт М6х12 с зубчатым буртиком | Toothed collar bolt M6x12 | Boulon M6x12 à collet denté          | Zahnbundschraube M6x12       | Tornillo M6x12 de collar dentado  |
| 16                     | + 11180-6102322-10   |               | 1   | Кронштейн                      | Bracket                   | Support                              | Träger                       | Soporte                           |
| 17                     | + 11180-6102053-00   |               | 16  | Кнопка крепления обивки        | Securing clip             | Clip de fixation de garniture        | Knopf                        | Botón                             |
| 18                     | + 11180-6202182-00   |               | 1   | Ручка двери внутренняя правая  | Door interior handle, RH  | Poignée intérieure de porte D        | Türinnengriff, rechts        | Manilla interior der.             |
| 19                     | + 11180-6202192-00   |               | 1   | Заглушка                       | Plug                      | Obturateur                           | Verschlußstopfen             | Obturador                         |
| 20                     | + 11180-6202194-00   |               | 1   | Заглушка                       | Plug                      | Obturateur                           | Verschlußstopfen             | Obturador                         |

M300

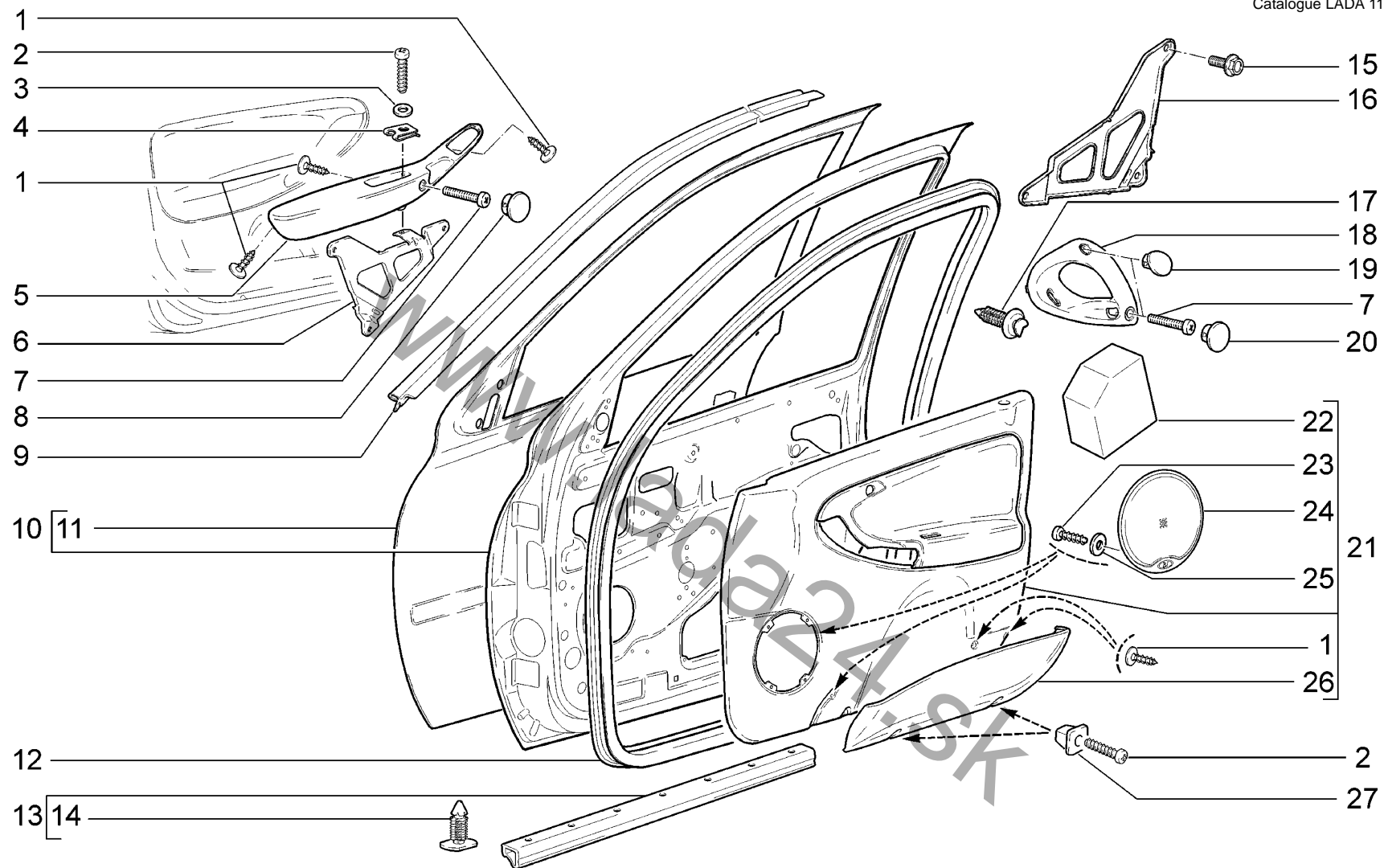

|             |   |               |               |
|-------------|---|---------------|---------------|
| <b>M300</b> | <b>Двери передние</b><br><b>Front doors</b><br><b>Portes avant</b><br><b>Vordertüren</b><br><b>Puertas delanteras</b> | 11183-30 (01) | 11184-30 (03) |
|             |   | 11183-31 (01) | 11184-33 (02) |
|             |   | 11183-33 (02) | 11184-40 (03) |
|             |   | 11183-40 (01) | 11184-43 (02) |
|             |   | 11183-41 (01) |               |
|             |   | 11183-43 (02) |               |



| п. № изв. Дата         | Номер детали       | Применяемость             | Кол | RUS Наименование           | GB Description       | F Désignation                 | D Benennung             | E Denominación                         |
|------------------------|--------------------|---------------------------|-----|----------------------------|----------------------|-------------------------------|-------------------------|--|
| lt. Notif. N. Not.Data | Part N.            | Application               | QTY |                            |                      |                               |                         |  |
| 21                     | + 11173-6102012-00 | (34)                      | 1   | Обивка правой двери        | Trim, RH door        | Garniture de porte D          | Verkleidung rechte Tür  | Tapizado de la puerta der.             |
| 21                     | + 11173-6102013-00 | (34)                      | 1   | Обивка левой двери         | Trim, LH door        | Garniture de porte G          | Verkleidung linke Tür   | Tapizado de la puerta izq.             |
| 21                     | + 11176-6102012-20 | (36)                      | 1   | Обивка правой двери        | Trim, RH door        | Garniture de porte D          | Verkleidung rechte Tür  | Tapizado de la puerta der.             |
| 21                     | + 11176-6102013-20 | (36)                      | 1   | Обивка левой двери         | Trim, LH door        | Garniture de porte G          | Verkleidung linke Tür   | Tapizado de la puerta izq.             |
| 21                     | + 11183-6102012-00 | (01)<br>(03-10,14,46,136) | 1   | Обивка правой двери        | Trim, RH door        | Garniture de porte D          | Verkleidung rechte Tür  | Tapizado de la puerta der.             |
| 21                     | + 11183-6102012-10 | (03)                      | 1   | Обивка правой двери        | Trim, RH door        | Garniture de porte D          | Verkleidung rechte Tür  | Tapizado de la puerta der.             |
| 21                     | + 11183-6102013-00 | (01)<br>(03-10,14,46,136) | 1   | Обивка левой двери         | Trim, LH door        | Garniture de porte G          | Verkleidung linke Tür   | Tapizado de la puerta izq.             |
| 21                     | + 11183-6102013-10 | (03)                      | 1   | Обивка левой двери         | Trim, LH door        | Garniture de porte G          | Verkleidung linke Tür   | Tapizado de la puerta izq.             |
| 21                     | + 11186-6102012-20 | (02)                      | 1   | Обивка правой двери        | Trim, RH door        | Garniture de porte D          | Verkleidung rechte Tür  | Tapizado de la puerta der.             |
| 21                     | + 11186-6102013-20 | (02)                      | 1   | Обивка левой двери         | Trim, LH door        | Garniture de porte G          | Verkleidung linke Tür   | Tapizado de la puerta izq.             |
| 22                     | + 11180-6102523-20 |                           | 2   | Вставка                    | Insert               | Raccord                       | Einsatz                 | Inserción                              |
| 23                     | + 00001-0076691-01 |                           | 10  | Винт самонарезающий        | Self-tapping screw   | Vis taraudeuse                | Blechschaube            | Tornillo autorroscante                 |
| 24                     | + 11173-6102094-00 | (34,36)                   | 2   | Облицовка динамика         | Trim, loud speaker   | Grille de haut-parleur        | Lautsprecherverkleidung | Revestimiento de la rejilla de altavoz |
| 25                     | + 00001-0005192-01 |                           | 10  | Шайба 4                    | Washer 4             | Rondelle 4                    | Scheibe 4               | Arandela 4                             |
| 26                     | + 11180-6102022-00 |                           | 1   | Карман обивки двери правой | Trim pocket, RH door | Poche de garniture de porte D | Türtasche, rechts       | Bolsa del tapizado der.                |
| 26                     | + 11180-6102023-00 |                           | 1   | Карман обивки двери левой  | Trim pocket, LH door | Poche de garniture de porte G | Türtasche, links        | Bolsa del tapizado izq.                |
| 27                     | + 21050-6816096-00 |                           | 4   | Гайка квадратная           | Square nut           | Ecrou carré                   | Vierkantmutter          | Tuerca cuadrada                        |

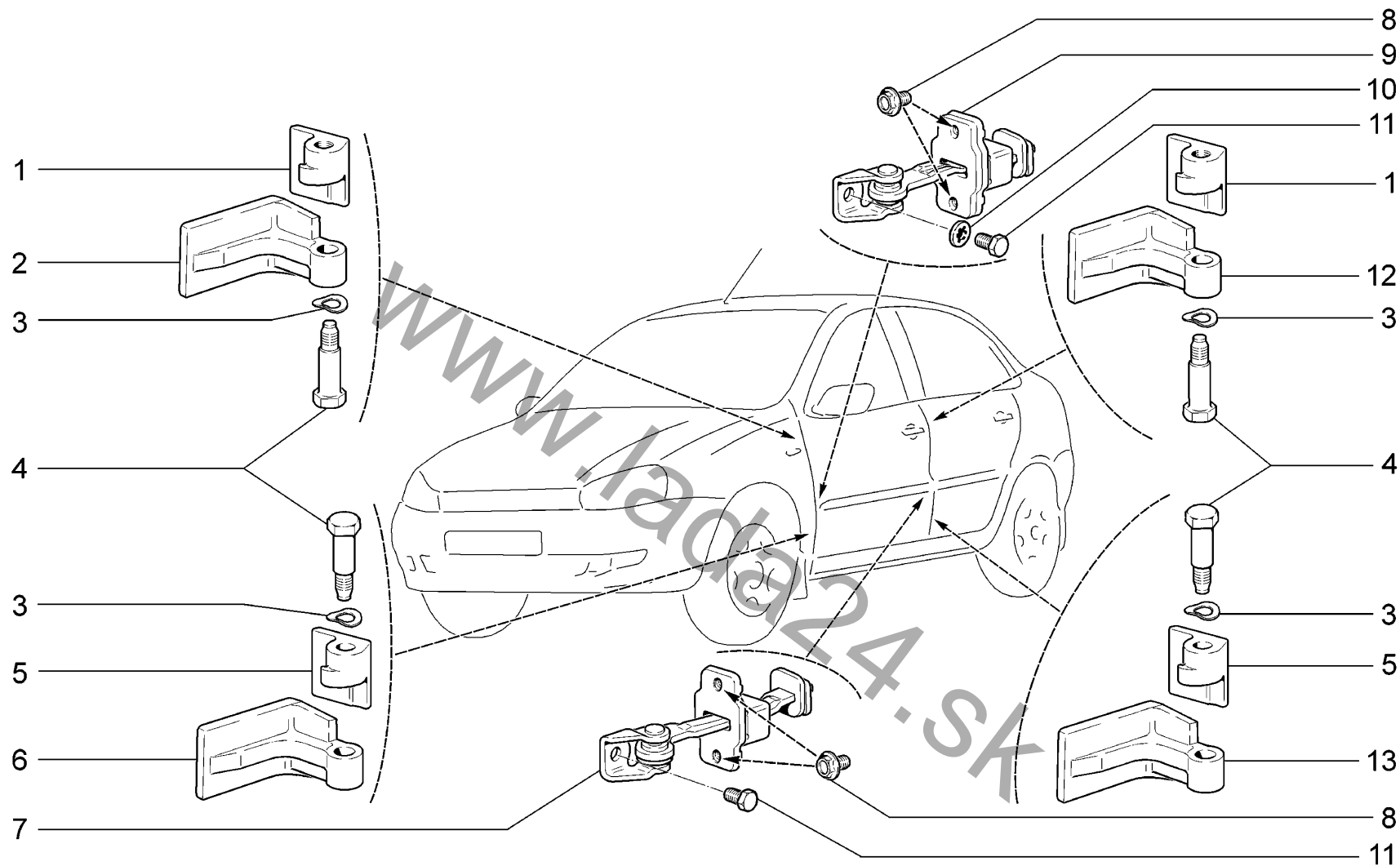

|             |                              |                 |                 |
|-------------|------------------------------|-----------------|-----------------|
| <b>M305</b> | <b>Петли дверей</b>          | <b>11183-30</b> | <b>11184-30</b> |
|             | <b>Door hinges</b>           | <b>11183-31</b> | <b>11184-33</b> |
|             | <b>Charnières des portes</b> | <b>11183-33</b> | <b>11184-40</b> |
|             | <b>Türgelenke</b>            | <b>11183-40</b> | <b>11184-43</b> |
|             | <b>Bisagras de puertas</b>   | <b>11183-41</b> |                 |
|             |                              | <b>11183-43</b> |                 |

| п.<br>lt. | № изв.<br>Notif. N. | Дата<br>Not.Data | Номер детали<br>Part N. | Применяемость<br>Application | Кол<br>QTY | RUS Наименование                 | GB Description            | F Désignation               | D Benennung                           | E Denominación                     |
|-----------|---------------------|------------------|-------------------------|------------------------------|------------|----------------------------------|---------------------------|-----------------------------|---------------------------------------|------------------------------------|
| 1         |                     |                  | + 11180-6106018-10 ~    |                              | 2          | Звено подвижное правое           | Moving link, RH           | Elément mobile D            | Bewegliches Türscharnierglied rechts  | Eslabón móvil derecho              |
| 1         |                     |                  | + 11180-6106018-11 ~    |                              | 2          | Звено подвижное правое           | Moving link, RH           | Elément mobile D            | Bewegliches Türscharnierglied rechts  | Eslabón móvil derecho              |
| 1         |                     |                  | + 11180-6106019-10 ~    |                              | 2          | Звено подвижное левое            | Moving link, LH           | Elément mobile G            | Bewegliches Türscharnierglied links   | Eslabón móvil izquierdo            |
| 1         |                     |                  | + 11180-6106019-11 ~    |                              | 2          | Звено подвижное левое            | Moving link, LH           | Elément mobile G            | Bewegliches Türscharnierglied links   | Eslabón móvil izquierdo            |
| 2         |                     |                  | + 11180-6106042-10 ~    |                              | 1          | Звено неподвижное верхнее правое | Fixed link, upper, RH     | Elément fixe supérieur D    | Festes Türscharnierglied oben rechts  | Eslabón inmóvil superior derecho   |
| 2         |                     |                  | + 11180-6106042-11 ~    |                              | 1          | Звено неподвижное верхнее правое | Fixed link, upper, RH     | Elément fixe supérieur D    | Festes Türscharnierglied oben rechts  | Eslabón inmóvil superior derecho   |
| 2         |                     |                  | + 11180-6106043-10 ~    |                              | 1          | Звено неподвижное верхнее левое  | Fixed link, upper, LH     | Elément fixe supérieur G    | Festes Türscharnierglied oben links   | Eslabón inmóvil superior izquierdo |
| 2         |                     |                  | + 11180-6106043-11 ~    |                              | 1          | Звено неподвижное верхнее левое  | Fixed link, upper, LH     | Elément fixe supérieur G    | Festes Türscharnierglied oben links   | Eslabón inmóvil superior izquierdo |
| 3         |                     |                  | + 11180-6106068-00      |                              | 8          | Шайба пружинная 10x18            | Spring washer 10x18       | Rondelle élastique 10x18    | Federscheibe 10x18                    | Arandela elástica 10x18            |
| 4         |                     |                  | + 11180-6106020-20      |                              | 8          | Ось петли двери                  | Hinge pin                 | Axe de charnière            | Scharnierbolzen                       | Eje de bisagra                     |
| 5         |                     |                  | + 11180-6206018-10 ~    |                              | 2          | Звено подвижное правое           | Moving link, RH           | Elément mobile D            | Bewegliches Türscharnierglied rechts  | Eslabón móvil derecho              |
| 5         |                     |                  | + 11180-6206018-11 ~    |                              | 2          | Звено подвижное правое           | Moving link, RH           | Elément mobile D            | Bewegliches Türscharnierglied rechts  | Eslabón móvil derecho              |
| 5         |                     |                  | + 11180-6206019-10 ~    |                              | 2          | Звено подвижное левое            | Moving link, LH           | Elément mobile G            | Bewegliches Türscharnierglied links   | Eslabón móvil izquierdo            |
| 5         |                     |                  | + 11180-6206019-11 ~    |                              | 2          | Звено подвижное левое            | Moving link, LH           | Elément mobile G            | Bewegliches Türscharnierglied links   | Eslabón móvil izquierdo            |
| 6         |                     |                  | + 11180-6106016-10 ~    |                              | 1          | Звено неподвижное нижнее правое  | Fixed link, lower, RH     | Elément fixe inférieur D    | Festes Türscharnierglied unten rechts | Eslabón inmóvil inferior derecho   |
| 6         |                     |                  | + 11180-6106016-11 ~    |                              | 1          | Звено неподвижное нижнее правое  | Fixed link, lower, RH     | Elément fixe inférieur D    | Festes Türscharnierglied unten rechts | Eslabón inmóvil inferior derecho   |
| 6         |                     |                  | + 11180-6106017-10 ~    |                              | 1          | Звено неподвижное нижнее левое   | Fixed link, lower, LH     | Elément fixe inférieur G    | Festes Türscharnierglied unten links  | Eslabón inmóvil inferior izquierdo |
| 6         |                     |                  | + 11180-6106017-11 ~    |                              | 1          | Звено неподвижное нижнее левое   | Fixed link, lower, LH     | Elément fixe inférieur G    | Festes Türscharnierglied unten links  | Eslabón inmóvil inferior izquierdo |
| 7         |                     |                  | + 11180-6206082-00      |                              | 2          | Ограничитель двери               | Check strap               | Arrêt de porte              | Türanschlag                           | Limitador de puerta                |
| 8         |                     |                  | + 00001-0038360-21      |                              | 8          | Болт М6х12 с зубчатым буртиком   | Toothed collar bolt M6x12 | Boulon M6x12 à collet denté | Zahnbundschaube M6x12                 | Tornillo M6x12 de collar dentado   |
| 9         |                     |                  | + 11180-6106082-10      |                              | 2          | Ограничитель двери               | Door check strap          | Arrêt de porte              | Türanschlag                           | Limitador de puerta                |
| 10        |                     |                  | + 00001-0026055-71      |                              | 4          | Шайба 8 стопорная                | Lock washer 8             | Rondelle d'arrêt 8          | Sicherungsscheibe 8                   | Arandela 8 de fijación             |
| 11        |                     |                  | + 00001-0060432-21      |                              | 4          | Болт М8х16                       | Bolt M8x16                | Boulon M8x16                | Schraube M8x16                        | Tornillo M8x16                     |
| 12        |                     |                  | + 11180-6206042-10 ~    |                              | 1          | Звено неподвижное верхнее правое | Fixed link, upper, RH     | Elément fixe supérieur D    | Festes Türscharnierglied oben rechts  | Eslabón inmóvil superior derecho   |
| 12        |                     |                  | + 11180-6206042-11 ~    |                              | 1          | Звено неподвижное верхнее правое | Fixed link, upper, RH     | Elément fixe supérieur D    | Festes Türscharnierglied oben rechts  | Eslabón inmóvil superior derecho   |
| 12        |                     |                  | + 11180-6206043-10 ~    |                              | 1          | Звено неподвижное верхнее левое  | Fixed link, upper, LH     | Elément fixe supérieur G    | Festes Türscharnierglied oben links   | Eslabón inmóvil superior izquierdo |
| 12        |                     |                  | + 11180-6206043-11 ~    |                              | 1          | Звено неподвижное верхнее левое  | Fixed link, upper, LH     | Elément fixe supérieur G    | Festes Türscharnierglied oben links   | Eslabón inmóvil superior izquierdo |
| 13        |                     |                  | + 11180-6206016-10 ~    |                              | 1          | Звено неподвижное нижнее правое  | Fixed link, lower, RH     | Elément fixe inférieur D    | Festes Türscharnierglied unten rechts | Eslabón inmóvil inferior derecho   |
| 13        |                     |                  | + 11180-6206016-11 ~    |                              | 1          | Звено неподвижное нижнее правое  | Fixed link, lower, RH     | Elément fixe inférieur D    | Festes Türscharnierglied unten rechts | Eslabón inmóvil inferior derecho   |
| 13        |                     |                  | + 11180-6206017-10 ~    |                              | 1          | Звено неподвижное нижнее левое   | Fixed link, lower, LH     | Elément fixe inférieur G    | Festes Türscharnierglied unten links  | Eslabón inmóvil inferior izquierdo |
| 13        |                     |                  | + 11180-6206017-11 ~    |                              | 1          | Звено неподвижное нижнее левое   | Fixed link, lower, LH     | Elément fixe inférieur G    | Festes Türscharnierglied unten links  | Eslabón inmóvil inferior izquierdo |

M305

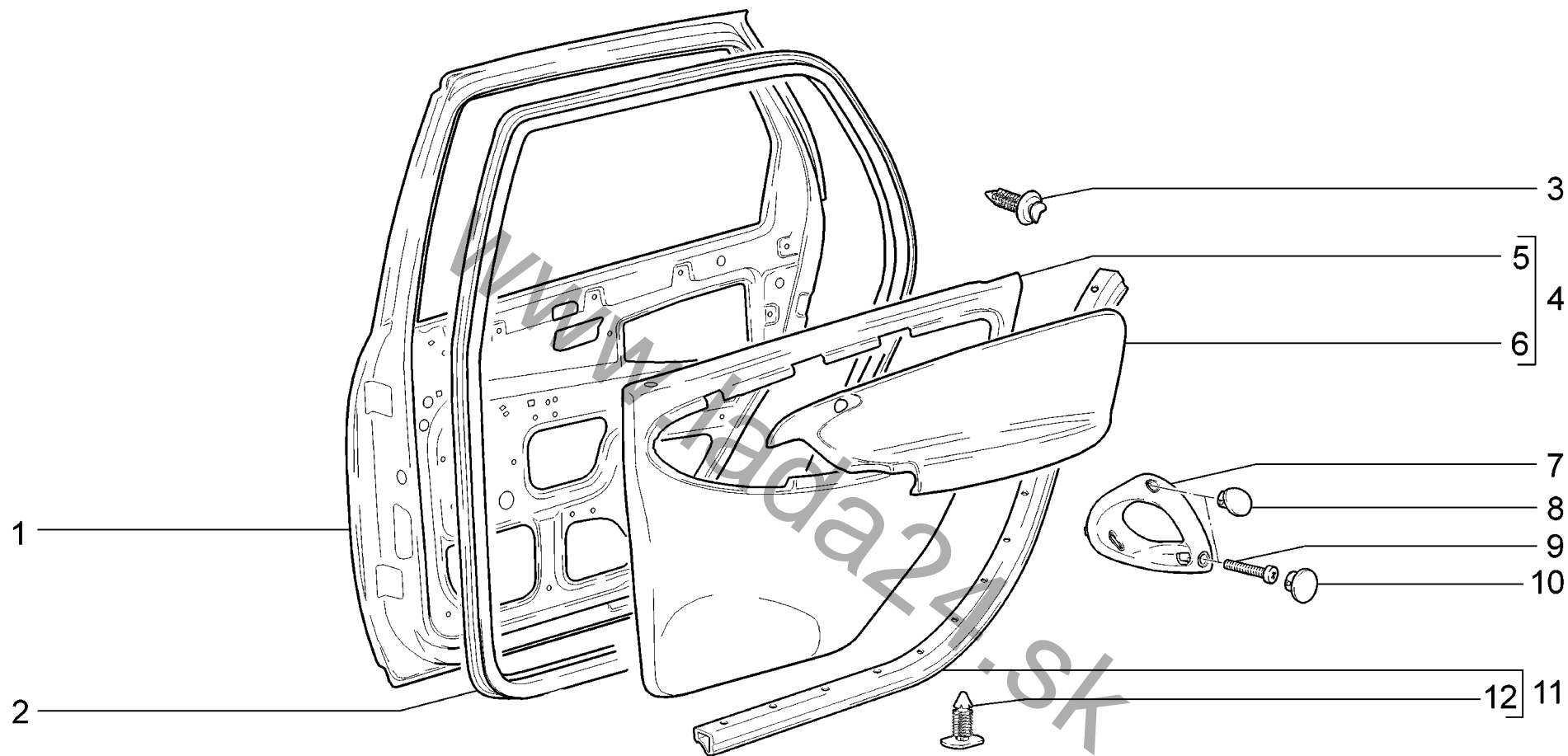

|             |   |                      |                      |
|-------------|---|----------------------|----------------------|
| <b>M310</b> | <p><b>Двери задние</b><br/> <b>Rear doors</b><br/> <b>Portes arrière</b><br/> <b>Hintertüren</b><br/> <b>Puertas traseras</b></p> | <b>11183-30</b>      | <b>11184-30</b>      |
|             |   | <b>11183-31</b>      | <b>11184-33 (01)</b> |
|             |   | <b>11183-33 (01)</b> | <b>11184-40</b>      |
|             |   | <b>11183-40</b>      | <b>11184-43 (01)</b> |
|             |   | <b>11183-41</b>      |                      |
|             |   | <b>11183-43 (01)</b> |                      |

| п. № изв. Дата         | Номер детали         | Применяемость | Кол | RUS Наименование              | GB Description           | F Désignation                        | D Benennung                    | E Denominación                        |
|------------------------|----------------------|---------------|-----|-------------------------------|--------------------------|--------------------------------------|--------------------------------|---------------------------------------|
| lt. Notif. N. Not.Data | Part N.              | Application   | QTY |                               |                          |                                      |                                |                                       |
| 1                      | + 11180-6200014-00 ~ |               | 1   | Дверь задняя правая           | Rear door, RH            | Porte arrière D                      | Hintertür, rechts              | Puerta trasera der.                   |
| 1                      | + 11180-6200014-20 ~ |               | 1   | Дверь задняя правая           | Rear door, RH            | Porte arrière D                      | Hintertür, rechts              | Puerta trasera der.                   |
| 1                      | + 11180-6200015-00 ~ |               | 1   | Дверь задняя левая            | Rear door, LH            | Porte arrière G                      | Hintertür, links               | Puerta trasera izq.                   |
| 1                      | + 11180-6200015-20 ~ |               | 1   | Дверь задняя левая            | Rear door, LH            | Porte arrière G                      | Hintertür, links               | Puerta trasera izq.                   |
| 2                      | + 11180-6207018-10 ~ |               | 2   | Уплотнитель двери задней      | Rear door weatherstrip   | Joint d'étanchéité de porte AR       | Türrahmenabdichtung            | Goma del vano de puerta trasera       |
| 2                      | + 11180-6207018-11 ~ |               | 2   | Уплотнитель двери задней      | Rear door weatherstrip   | Joint d'étanchéité de porte AR       | Türrahmenabdichtung            | Goma del vano de puerta trasera       |
| 3                      | + 11180-6102053-00   |               | 20  | Кнопка крепления обивки       | Securing clip            | Clip de fixation de garniture        | Knopf                          | Botón                                 |
| 4                      | + 11183-6202012-00   |               | 1   | Обивка двери правой задней    | RH rear door trim        | Garniture de porte arrière D         | Verkleidung rechte Hintertür   | Tapizado de la puerta der. trasera    |
| 4                      | + 11183-6202013-00   |               | 1   | Обивка двери левой задней     | LH rear door trim        | Garniture de porte arrière G         | Verkleidung linke Hintertür    | Tapizado de la puerta izq. trasera    |
| 4                      | + 11186-6202012-20   | (01)          | 1   | Обивка двери правой задней    | RH rear door trim        | Garniture de porte arrière D         | Verkleidung rechte Hintertür   | Tapizado de la puerta der. trasera    |
| 4                      | + 11186-6202013-20   | (01)          | 1   | Обивка двери левой задней     | LH rear door trim        | Garniture de porte arrière G         | Verkleidung linke Hintertür    | Tapizado de la puerta izq. trasera    |
| 5                      | 11183-6202014-00     |               | 1   | Обивка двери правой задней    | RH rear door trim        | Garniture de porte arrière D         | Verkleidung rechte Hintertür   | Tapizado de la puerta der. trasera    |
| 5                      | 11183-6202015-00     |               | 1   | Обивка двери левой задней     | LH rear door trim        | Garniture de porte arrière G         | Verkleidung linke Hintertür    | Tapizado de la puerta izq. trasera    |
| 5                      | 11186-6202014-00     | (01)          | 1   | Обивка двери правой задней    | RH rear door trim        | Garniture de porte arrière D         | Verkleidung rechte Hintertür   | Tapizado de la puerta der. trasera    |
| 5                      | 11186-6202015-00     | (01)          | 1   | Обивка двери левой задней     | LH rear door trim        | Garniture de porte arrière G         | Verkleidung linke Hintertür    | Tapizado de la puerta izq. trasera    |
| 6                      | 11183-6202104-00     |               | 1   | Накладка обивки двери правой  | Insert, RH door trim     | Enjoliveur de garniture de porte D   | Türverkleidungsauflage, rechts | Cubrejunta de tapizado de puerta der. |
| 6                      | 11183-6202105-00     |               | 1   | Накладка обивки двери левой   | Insert, LH door trim     | Enjoliveur de garniture de porte G   | Türverkleidungsauflage, links  | Cubrejunta de tapizado de puerta izq. |
| 6                      | 11186-6202104-20     | (01)          | 1   | Накладка обивки двери правой  | Insert, RH door trim     | Enjoliveur de garniture de porte D   | Türverkleidungsauflage, rechts | Cubrejunta de tapizado de puerta der. |
| 6                      | 11186-6202105-20     | (01)          | 1   | Накладка обивки двери левой   | Insert, LH door trim     | Enjoliveur de garniture de porte G   | Türverkleidungsauflage, links  | Cubrejunta de tapizado de puerta izq. |
| 7                      | + 11180-6202182-00   |               | 1   | Ручка двери внутренняя правая | Door interior handle, RH | Poignée intérieure de porte D        | Türinnengriff, rechts          | Manilla interior der.                 |
| 7                      | + 11180-6202183-00   |               | 1   | Ручка двери внутренняя левая  | Door interior handle, LH | Poignée intérieure de porte G        | Türinnengriff, links           | Manija interior izq.                  |
| 8                      | + 11180-6202192-00   |               | 1   | Заглушка                      | Plug                     | Obtuteur                             | Verschlußstopfen               | Obturador                             |
| 8                      | + 11180-6202193-00   |               | 1   | Заглушка                      | Plug                     | Obtuteur                             | Verschlußstopfen               | Obturador                             |
| 9                      | + 00001-0032768-01   |               | 4   | Винт М6х30                    | Screw M6x30              | Vis M6x30                            | Schraube M6x30                 | Tornillo M6x30                        |
| 10                     | + 11180-6202194-00   |               | 1   | Заглушка                      | Plug                     | Obtuteur                             | Verschlußstopfen               | Obturador                             |
| 10                     | + 11180-6202195-00   |               | 1   | Заглушка                      | Plug                     | Obtuteur                             | Verschlußstopfen               | Obturador                             |
| 11                     | + 11180-6207028-00   |               | 1   | Уплотнитель порога двери      | Door sill weatherstrip   | Joint d'étanchéité de seuil de porte | Türschwellenabdichtung         | Goma de bajo de puerta                |
| 11                     | + 11180-6207029-00   |               | 1   | Уплотнитель порога двери      | Door sill weatherstrip   | Joint d'étanchéité de seuil de porte | Türschwellenabdichtung         | Goma de bajo de puerta                |
| 12                     | + 11180-6107066-01   |               | 22  | Кнопка крепления              | Fastening stud           | Bouton à fixation                    | Befestigungs-Clip              | Botón de fijación                     |

M310

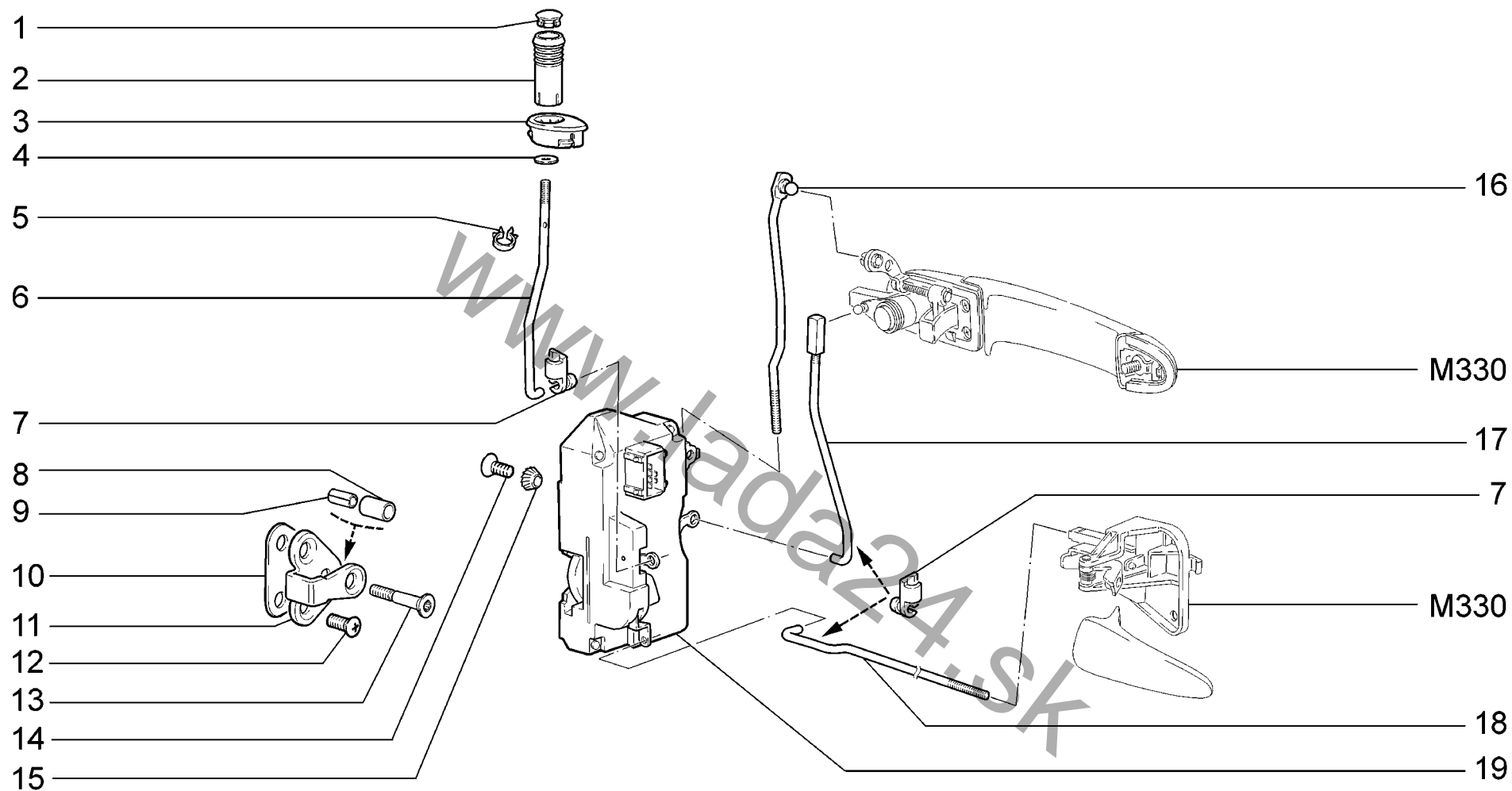

|             |  |                 |                 |
|-------------|--|-----------------|-----------------|
| <b>M320</b> | <p><b>Замки передних дверей</b><br/> <b>Front door locks</b><br/> <b>Serrures des portes avant</b><br/> <b>Vordertürschlösser</b><br/> <b>Cerraduras de las puertas delanteras</b></p> | <b>11183-30</b> | <b>11184-30</b> |
|             |  | <b>11183-31</b> | <b>11184-33</b> |
|             |  | <b>11183-33</b> | <b>11184-40</b> |
|             |  | <b>11183-40</b> | <b>11184-43</b> |
|             |  | <b>11183-41</b> |                 |
|             |  | <b>11183-43</b> |                 |

| п. № изв. Дата         | Номер детали         | Применяемость | Кол | RUS Наименование             | GB Description                          | F Désignation                    | D Benennung                  | E Denominación                     |
|------------------------|----------------------|---------------|-----|------------------------------|---|----------------------------------|------------------------------|------------------------------------|
| lt. Notif. N. Not.Data | Part N.              | Application   | QTY |                              |   |                                  |                              |                                    |
| 1                      | + 11180-6105129-00   |               | 2   | Втулка кнопки                | Sleeve                                  | Douille                          | Buchse                       | Casquillo de botón                 |
| 2                      | + 11180-6105125-00   |               | 2   | Кнопка выключения замка      | Door locking knob                       | Bouton de blocage de serrure     | Türverriegelungsknopf        | Botón de desconexión del cierre    |
| 3                      | + 11180-6105128-00   |               | 2   | Направляющая                 | Guide                                   | Guide                            | Führung                      | Canaleta                           |
| 4                      | + 00001-0005193-01   |               | 2   | Шайба 5                      | Washer 5                                | Rondelle 5                       | Scheibe 5                    | Arandela 5                         |
| 5                      | + 00001-0045699-80   |               | 2   | Скоба 16                     | Clamp 16                                | Etrier 16                        | Kabelschelle 16              | Grapa 16                           |
| 6                      | + 11180-6105118-00 ~ |               | 2   | Тяга кнопки                  | Locking knob control rod                | Tringle de bouton                | Türverriegelungsknopf-Stange | Tirante del botón.                 |
| 6                      | + 11180-6105118-30 ~ |               | 2   | Тяга кнопки                  | Locking knob control rod                | Tringle de bouton                | Türverriegelungsknopf-Stange | Tirante del botón.                 |
| 7                      | + 21080-6105094-00   |               | 6   | Скоба тяги                   | Clamp                                   | Etrier de tringle                | Klammer                      | Grapa de tirante                   |
| 8                      | + 11180-6105276-00   |               | 2   | Втулка                       | Bush                                    | Douille entretoise               | Buchse                       | Buje espaciador                    |
| 9                      | + 11180-6105274-00 ~ |               | 2   | Втулка                       | Bush                                    | Douille entretoise               | Buchse                       | Buje espaciador                    |
| 9                      | + 11180-6105274-01 ~ |               | 2   | Втулка                       | Bush                                    | Douille entretoise               | Buchse                       | Buje espaciador                    |
| 10                     | + 11180-6105222-00   |               | 2   | Прокладка фиксатора          | Gasket, striker plate                   | Joint                            | Dichtung                     | Junta de regulación                |
| 11                     | + 11180-6105208-00   |               | 2   | Корпус фиксатора замка       | Striker body                            | Corps d'arrêt de serrure         | Schloßriegelgehäuse          | Cuerpo de fijador del cierre       |
| 12                     | + 21080-6105268-00   |               | 4   | Винт крепления замка         | Lock securing screw                     | Vis de fixation de serrure       | Befestigungsschraube         | Tornillo fijación cierre           |
| 13                     | + 11180-6105228-00   |               | 2   | Палец фиксатора замка        | Pin, striker                            | Doigt d'arrêt de serrure         | Riegelbolzen                 | Perno del fijador de cierre        |
| 14                     | + 00001-0033127-01   |               | 6   | Винт М6х10                   | Screw M6x10                             | Vis M6x10                        | Schraube M6x10               | Tornillo M6x10                     |
| 15                     | + 00001-0026068-71   |               | 6   | Шайба 6 стопорная            | Lock washer 6                           | Rondelle d'arrêt 6               | Sicherungsscheibe 6          | Arandela 6 de fijación             |
| 16                     | + 11180-6105248-00 ~ |               | 1   | Тяга наружной ручки правая   | Door exterior handle operating link, RH | Tringle de poignée extérieure D  | Außengriffstange, rechts     | Varilla de manija exterior der.    |
| 16                     | + 11180-6105248-30 ~ |               | 1   | Тяга наружной ручки правая   | Door exterior handle operating link, RH | Tringle de poignée extérieure D  | Außengriffstange, rechts     | Varilla de manija exterior der.    |
| 16                     | + 11180-6105249-00 ~ |               | 1   | Тяга наружной ручки левая    | Door exterior handle operating link, LH | Tringle de poignée extérieure G  | Außengriffstange, links      | Varilla de manija exterior izq.    |
| 16                     | + 11180-6105249-30 ~ |               | 1   | Тяга наружной ручки левая    | Door exterior handle operating link, LH | Tringle de poignée extérieure G  | Außengriffstange, links      | Varilla de manija exterior izq.    |
| 17                     | + 11180-6105137-00 ~ |               | 1   | Тяга замка левая             | Lock operating link, LH                 | Tringle de barillet de serrure G | Türschloßstange, links       | Tirante de cierre izq.             |
| 17                     | + 11180-6105137-30 ~ |               | 1   | Тяга замка левая             | Lock operating link, LH                 | Tringle de barillet de serrure G | Türschloßstange, links       | Tirante de cierre izq.             |
| 18                     | + 11180-6105096-00   |               | 1   | Тяга внутренней ручки правая | Interior handle operating rod, RH       | Tringle de poignée intérieure D  | Türinnengriff-Stange, rechts | Tirante del mando interior der.    |
| 18                     | + 11180-6105097-00   |               | 1   | Тяга внутренней ручки левая  | Interior handle operating rod, LH       | Tringle de poignée intérieure G  | Türinnengriff-Stange, links  | Tirante del mando interior izq.    |
| 19                     | + 11180-6105012-10 ~ |               | 1   | Замок двери передней правой  | RH door lock                            | Serrure de porte AV, D           | Vordertürschloß rechts       | Cierre de la puerta der. delantera |
| 19                     | + 11180-6105012-30 ~ |               | 1   | Замок двери передней правой  | RH door lock                            | Serrure de porte AV, D           | Vordertürschloß rechts       | Cierre de la puerta der. delantera |
| 19                     | + 11180-6105013-10 ~ |               | 1   | Замок двери передней левой   | LH door lock                            | Serrure de porte AV, G           | Vordertürschloß links        | Cierre de la puerta izq.           |
| 19                     | + 11180-6105013-30 ~ |               | 1   | Замок двери передней левой   | LH door lock                            | Serrure de porte AV, G           | Vordertürschloß links        | Cierre de la puerta izq.           |

M320

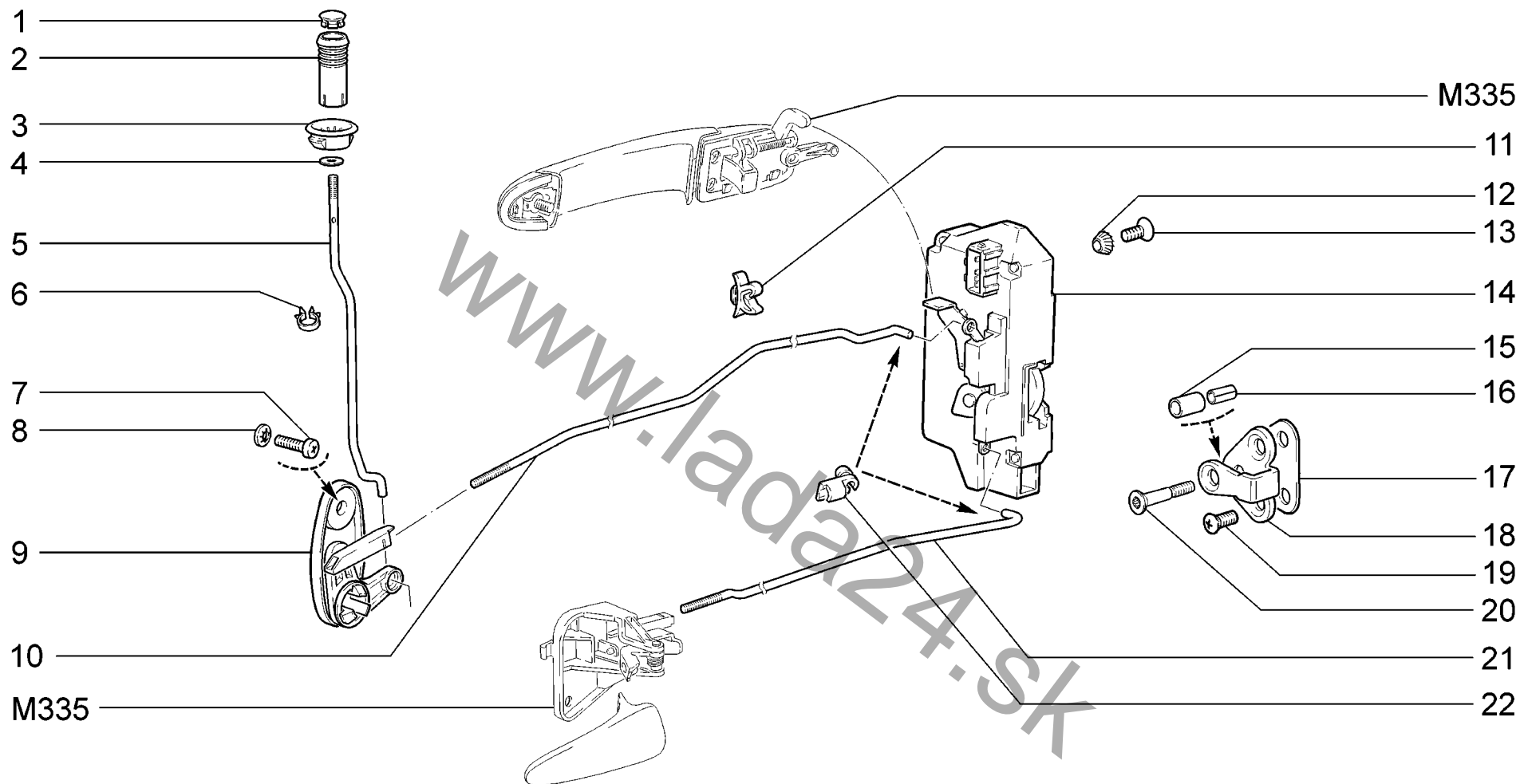

|             |   |                 |                 |
|-------------|---|-----------------|-----------------|
| <b>M325</b> | <b>Замки задних дверей</b>                | <b>11183-30</b> | <b>11184-30</b> |
|             | <b>Rear door locks</b>                    | <b>11183-31</b> | <b>11184-33</b> |
|             | <b>Serrures des portes arrière</b>        | <b>11183-33</b> | <b>11184-40</b> |
|             | <b>Hintertürschlösser</b>                 | <b>11183-40</b> | <b>11184-43</b> |
|             | <b>Cerraduras de las puertas traseras</b> | <b>11183-41</b> |                 |
|             |   | <b>11183-43</b> |                 |



| п.<br>lt. | № изв.<br>Notif. N. | Дата<br>Not.Data | Номер детали<br>Part N. | Применяемость<br>Application | Кол<br>QTY | RUS Наименование          | GB Description        | F Désignation                | D Benennung            | E Denominación                  |
|-----------|---------------------|------------------|-------------------------|------------------------------|------------|---------------------------|-----------------------|------------------------------|------------------------|---------------------------------|
| 1         |                     |                  | + 11180-6105129-00      |                              | 2          | Втулка кнопки             | Sleeve                | Douille                      | Buchse                 | Casquillo de botón              |
| 2         |                     |                  | + 11180-6105125-00      |                              | 2          | Кнопка выключения замка   | Door locking knob     | Bouton de blocage de serrure | Türverriegelungsknopf  | Botón de desconexión del cierre |
| 3         |                     |                  | + 11180-6205128-00      |                              | 2          | Направляющая              | Guide                 | Guide                        | Führungsbuchse         | Guía.                           |
| 4         |                     |                  | + 00001-0005193-01      |                              | 2          | Шайба 5                   | Washer 5              | Rondelle 5                   | Scheibe 5              | Arandela 5                      |
| 5         |                     |                  | + 11180-6205120-00      |                              | 2          | Тяга                      | Operating rod         | Tringle                      | Stange                 | Varilla                         |
| 6         |                     |                  | + 00001-0045699-80      |                              | 2          | Скоба 16                  | Clamp 16              | Etrier 16                    | Kabelschelle 16        | Grapa 16                        |
| 7         |                     |                  | + 00001-0032759-01      |                              | 4          | Винт М6х10                | Screw M6x10           | Vis M6x10                    | Schraube M6x10         | Tornillo M6x10                  |
| 8         |                     |                  | + 00001-0026053-71      |                              | 4          | Шайба 6 стопорная         | Lock washer 6         | Rondelle d'arrêt 6           | Sicherungsscheibe 6    | Arandela 6 de fijación          |
| 9         |                     |                  | + 11180-6205082-00      |                              | 1          | Привод блокировки правый  | Locking linkage, RH   | Commande de verrouillage D   | Schloßantrieb, rechts  | Mando de bloqueo der.           |
| 9         |                     |                  | + 11180-6205083-00      |                              | 1          | Привод блокировки левый   | Locking linkage, LH   | Commande de verrouillage G   | Schloßantrieb, links   | Mando de bloqueo izq.           |
| 10        |                     |                  | + 11180-6205112-00      |                              | 1          | Тяга замка                | Lock operating rod    | Tringle de serrure           | Schloßstange           | Tirante de cierre               |
| 10        |                     |                  | + 11180-6205113-00      |                              | 1          | Тяга замка                | Lock operating rod    | Tringle de serrure           | Schloßstange           | Tirante de cierre               |
| 11        |                     |                  | + 21230-6205162-00      |                              | 2          | Держатель тяги            | Backstop              | Support de tringle           | Stangenträger          | Sujetador de la varilla         |
| 12        |                     |                  | + 00001-0026068-71      |                              | 6          | Шайба 6 стопорная         | Lock washer 6         | Rondelle d'arrêt 6           | Sicherungsscheibe 6    | Arandela 6 de fijación          |
| 13        |                     |                  | + 00001-0033127-01      |                              | 6          | Винт М6х10                | Screw M6x10           | Vis M6x10                    | Schraube M6x10         | Tornillo M6x10                  |
| 14        |                     |                  | + 11180-6205012-10 ~    |                              | 1          | Замок двери задней правой | Rear door lock, RH    | Serrure de porte AR, D       | Hintertürschloß rechts | Cierre de puerta trasera der.   |
| 14        |                     |                  | + 11180-6205012-30 ~    |                              | 1          | Замок двери задней правой | Rear door lock, RH    | Serrure de porte AR, D       | Hintertürschloß rechts | Cierre de puerta trasera der.   |
| 14        |                     |                  | + 11180-6205013-10 ~    |                              | 1          | Замок двери задней левой  | Rear door lock, LH    | Serrure de porte AR, G       | Hintertürschloß links  | Cierre de puerta trasera izq.   |
| 14        |                     |                  | + 11180-6205013-30 ~    |                              | 1          | Замок двери задней левой  | Rear door lock, LH    | Serrure de porte AR, G       | Hintertürschloß links  | Cierre de puerta trasera izq.   |
| 15        |                     |                  | + 11180-6105276-00      |                              | 2          | Втулка                    | Bush                  | Douille entretoise           | Buchse                 | Buje espaciador                 |
| 16        |                     |                  | + 11180-6105274-00      |                              | 2          | Втулка                    | Bush                  | Douille entretoise           | Buchse                 | Buje espaciador                 |
| 17        |                     |                  | + 11180-6105222-00      |                              | 2          | Прокладка фиксатора       | Gasket, striker plate | Joint                        | Dichtung               | Junta de regulación             |
| 18        |                     |                  | + 11180-6105208-00      |                              | 2          | Корпус фиксатора замка    | Striker body          | Corps d'arrêtoir de serrure  | Schloßriegelgehäuse    | Cuerpo de fijador del cierre    |
| 19        |                     |                  | + 21080-6105268-00      |                              | 4          | Винт крепления замка      | Lock securing screw   | Vis de fixation de serrure   | Befestigungsschraube   | Tornillo fijación cierre        |
| 20        |                     |                  | + 11180-6105228-00      |                              | 2          | Палец фиксатора замка     | Pin, striker          | Doigt d'arrêtoir de serrure  | Riegelbolzen           | Perno del fijador de cierre     |
| 21        |                     |                  | + 11180-6205096-00      |                              | 1          | Тяга замка                | Lock operating rod    | Tringle de serrure           | Schloßstange           | Tirante de cierre               |
| 21        |                     |                  | + 11180-6205097-00      |                              | 1          | Тяга замка                | Lock operating rod    | Tringle de serrure           | Schloßstange           | Tirante de cierre               |
| 22        |                     |                  | + 21080-6105094-00      |                              | 4          | Скоба тяги                | Clamp                 | Etrier de tringle            | Klammer                | Grapa de tirante                |

M325

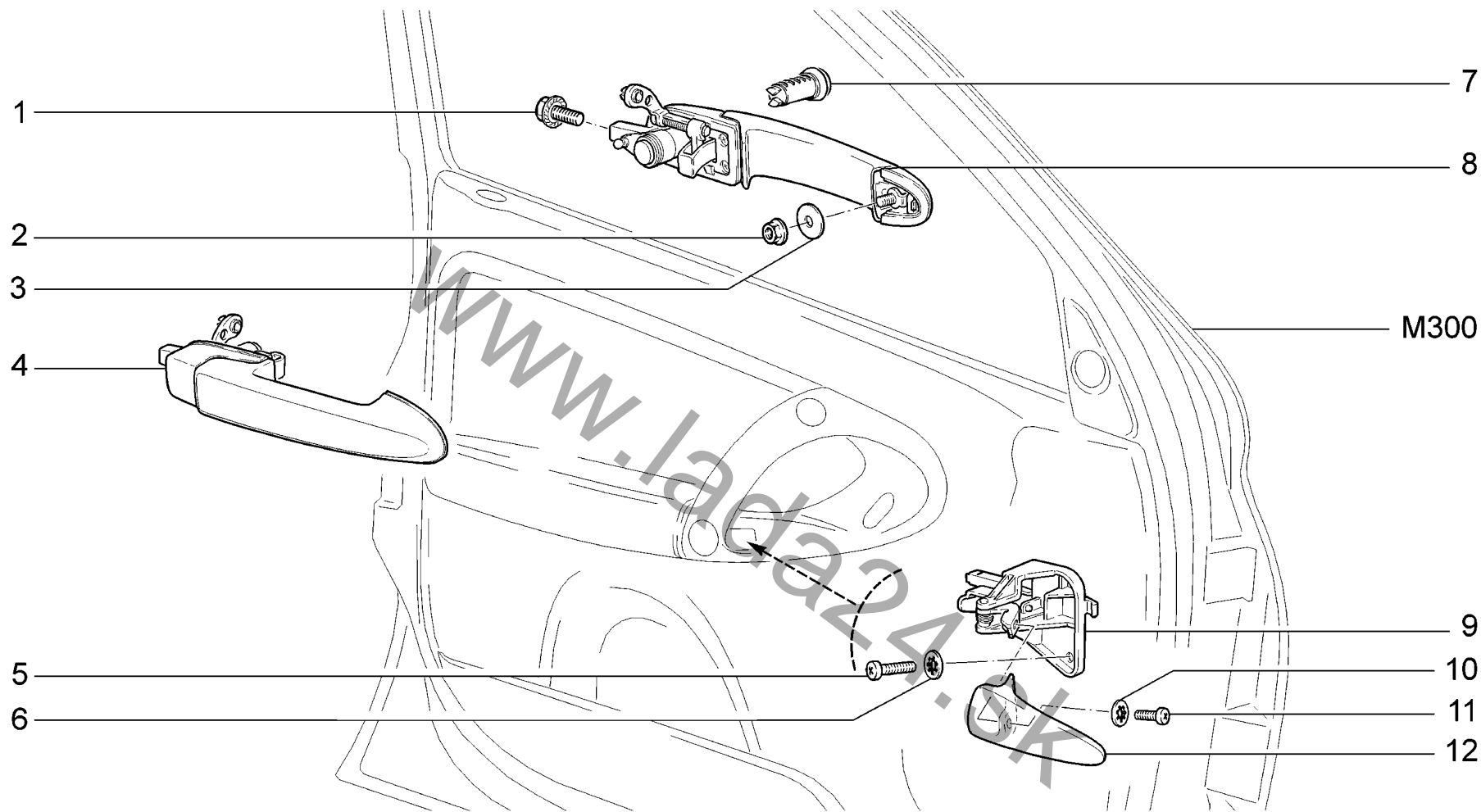

|             |   |                 |                 |
|-------------|---|-----------------|-----------------|
| <b>M330</b> | <b>Ручки передних дверей</b>              | <b>11183-30</b> | <b>11184-30</b> |
|             | <b>Front door handles</b>                 | <b>11183-31</b> | <b>11184-33</b> |
|             | <b>Poignées des portes avant</b>          | <b>11183-33</b> | <b>11184-40</b> |
|             | <b>Vordertürgriffe</b>                    | <b>11183-40</b> | <b>11184-43</b> |
|             | <b>Manillas de las puertas delanteras</b> | <b>11183-41</b> |                 |
|             |   | <b>11183-43</b> |                 |

| п.<br>lt. | № изв.<br>Notif. N. | Дата<br>Not.Data | Номер детали<br>Part N. | Применяемость<br>Application | Кол<br>QTY | RUS<br>Наименование                     | GB<br>Description                  | F<br>Désignation                                  | D<br>Benennung                       | E<br>Denominación                                  |
|-----------|---------------------|------------------|-------------------------|------------------------------|------------|---|------------------------------------|---|--------------------------------------|--|
| 1         |                     |                  | + 00001-0038331-21      |                              | 2          | Болт М5х10 с зубчатым буртиком          | Toothed collar bolt M5x10          | Boulon M5x10 à collet denté                       | Zahnbundschraube M5x10               | Tornillo M5x10 de collar dentado                   |
| 2         |                     |                  | + 00001-0038318-01      |                              | 2          | Гайка М5 с зубчатым буртиком            | Toothed collar nut M5              | Ecrou M5 à collet denté                           | Zahnbundmutter M5                    | Tuerca M5 de collar dentado                        |
| 3         |                     |                  | 00001-0026241-01        |                              | 2          | Шайба 5                                 | Washer 5                           | Rondelle 5  | Scheibe 5                            | Arandela 5   |
| 4         |                     |                  | + 11180-6105150-10      |                              | 1          | Ручка двери наружная правая             | Door exterior handle, RH           | Poignée extérieure de porte D                     | Türaußengriff, rechts                | Manija de puerta exterior der.                     |
| 5         |                     |                  | + 00001-0032759-01      |                              | 4          | Винт М6х10                              | Screw M6x10                        | Vis M6x10   | Schraube M6x10                       | Tornillo M6x10                                     |
| 6         |                     |                  | + 00001-0026053-71      |                              | 4          | Шайба 6 стопорная                       | Lock washer 6                      | Rondelle d'arrêt 6                                | Sicherungsscheibe 6                  | Arandela 6 de fijación                             |
| 7         |                     |                  | + 21230-6105420-00 !    |                              | 1          | Цилиндр замка                           | Lock cylinder                      | Barillet de serrure                               | Schließzylinder                      | Bombine  |
| 8         |                     |                  | + 11180-6105151-00 !    |                              | 1          | Ручка двери наружная левая              | Door exterior handle, LH           | Poignée extérieure de porte G                     | Türaußengriff, links                 | Manija de puerta exterior izq.                     |
| 9         |                     |                  | + 11180-6105180-00      |                              | 1          | Ручка двери внутренняя правая           | Door interior handle, RH           | Poignée intérieure de porte D                     | Türinnengriff, rechts                | Manilla interior der.                              |
| 9         |                     |                  | + 11180-6105181-00      |                              | 1          | Ручка двери внутренняя левая            | Door interior handle, LH           | Poignée intérieure de porte G                     | Türinnengriff,links                  | Manija interior izq.                               |
| 10        |                     |                  | + 00001-0026052-71      |                              | 2          | Шайба 5 стопорная                       | Lock washer 5                      | Rondelle d'arrêt 5                                | Sicherungsscheibe 5                  | Arandela 5 de fijación                             |
| 11        |                     |                  | + 00001-0032740-01      |                              | 2          | Винт М5х12                              | Screw M5x12                        | Vis M5x12   | Schraube M5x12                       | Tornillo M5x12                                     |
| 12        |                     |                  | + 11180-6105182-00      |                              | 1          | Ручка двери внутренняя правая           | Door interior handle, RH           | Poignée intérieure de porte D                     | Türinnengriff, rechts                | Manilla interior der.                              |
| 12        |                     |                  | + 11180-6205183-00      |                              | 1          | Ручка двери внутренняя левая            | Door interior handle, LH           | Poignée intérieure de porte G                     | Türinnengriff,links                  | Manija interior izq.                               |
| 1         |                     |                  | + 11180-6105006-10      |                              | 1          | Выключатель зажигания и цилиндры замков | Ignition switch and lock cylinders | Contacteur de démarrage et barillets des serrures | Zündschloss und die Schliesszylinder | Interruptor de encendido y barriletes de cerradura |

11180-6105006-10 = 21230-6105420-00 x2 + 11180-3704010-00(K110) + 21100-3704217-00(K110)

M330

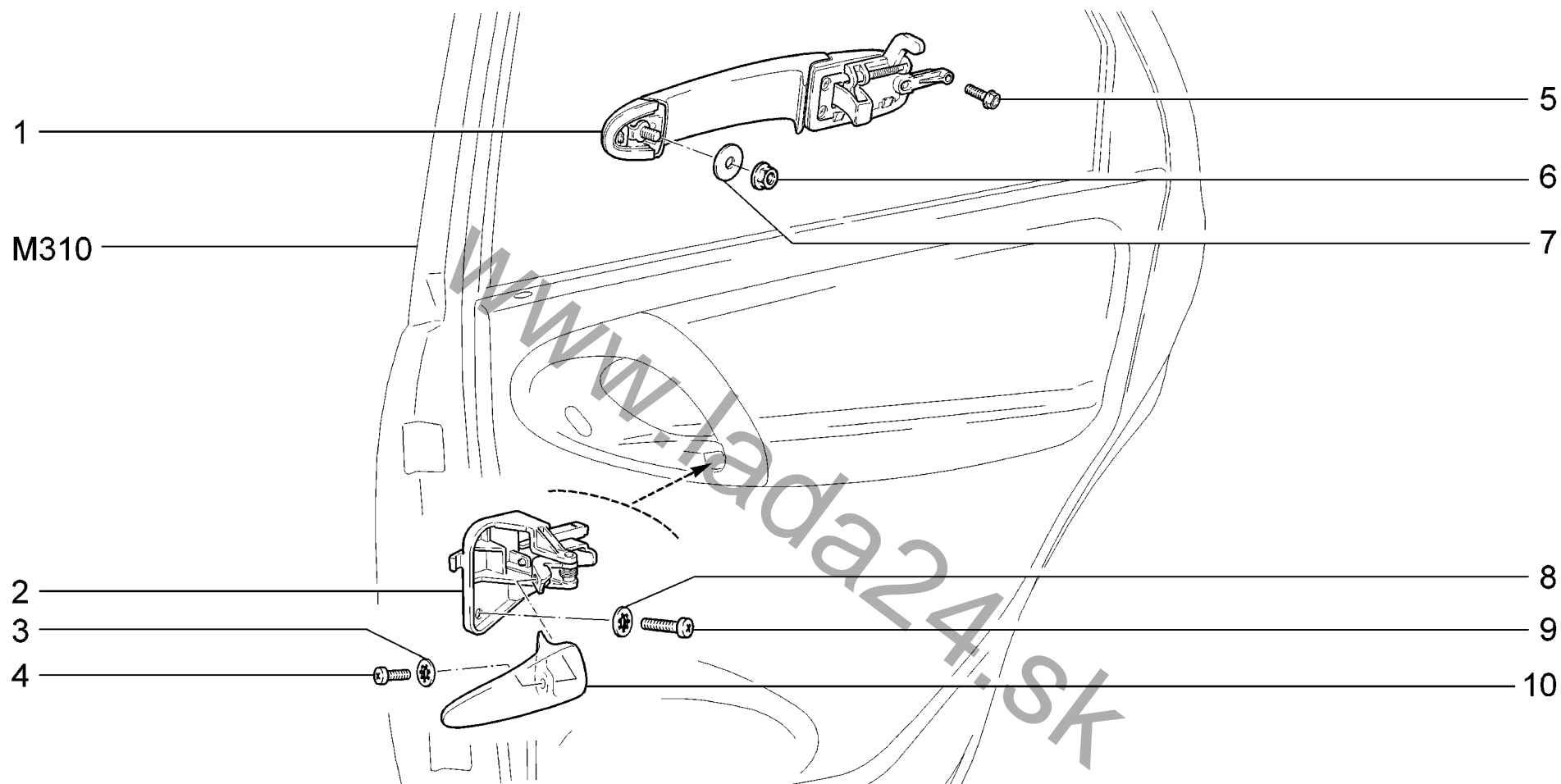

|             |   |                 |                 |
|-------------|---|-----------------|-----------------|
| <b>M335</b> | <b>Ручки задних дверей</b>              | <b>11183-30</b> | <b>11184-30</b> |
|             | <b>Rear door handles</b>                | <b>11183-31</b> | <b>11184-33</b> |
|             | <b>Poignées des portes arrière</b>      | <b>11183-33</b> | <b>11184-40</b> |
|             | <b>Hintertürgriffe</b>                  | <b>11183-40</b> | <b>11184-43</b> |
|             | <b>Manillas de las puertas traseras</b> | <b>11183-41</b> |                 |
|             |   | <b>11183-43</b> |                 |

| п.<br>lt. | № изв.<br>Notif. N. | Дата<br>Not.Data | Номер детали<br>Part N. | Применяемость<br>Application | Кол<br>QTY | RUS Наименование                    | GB Description                | F Désignation                             | D Benennung                    | E Denominación                             |
|-----------|---------------------|------------------|-------------------------|------------------------------|------------|-------------------------------------|-------------------------------|---|--------------------------------|--|
| 1         |                     |                  | + 11180-6205150-00      |                              | 1          | Ручка двери наружная правая в сборе | Exterior door handle assy, RH | Poignée extérieure de porte AR D complète | Türaußengriff, rechts komplett | Manija de puerta exterior der. en conjunto |
| 1         |                     |                  | + 11180-6205151-00      |                              | 1          | Ручка двери наружная левая в сборе  | Exterior door handle assy, LH | Poignée extérieure de porte AR G complète | Türaußengriff, links komplett  | Manija de puerta exterior izq. en conjunto |
| 2         |                     |                  | + 11180-6105180-00      |                              | 1          | Ручка двери внутренняя правая       | Door interior handle, RH      | Poignée intérieure de porte D             | Türinnengriff, rechts          | Manilla interior der.                      |
| 2         |                     |                  | + 11180-6105181-00      |                              | 1          | Ручка двери внутренняя левая        | Door interior handle, LH      | Poignée intérieure de porte G             | Türinnengriff,links            | Manija interior izq.                       |
| 3         |                     |                  | + 00001-0026052-71      |                              | 2          | Шайба 5 стопорная                   | Lock washer 5                 | Rondelle d'arrêt 5                        | Sicherungsscheibe 5            | Arandela 5 de fijación                     |
| 4         |                     |                  | + 00001-0032740-01      |                              | 2          | Винт М5х12                          | Screw M5x12                   | Vis M5x12                                 | Schraube M5x12                 | Tornillo M5x12                             |
| 5         |                     |                  | + 00001-0038331-21      |                              | 2          | Болт М5х10 с зубчатым буртиком      | Toothed collar bolt M5x10     | Boulon M5x10 à collet denté               | Zahnbundschraube M5x10         | Tornillo M5x10 de collar dentado           |
| 6         |                     |                  | + 00001-0038318-01      |                              | 2          | Гайка М5 с зубчатым буртиком        | Toothed collar nut M5         | Ecrou M5 à collet denté                   | Zahnbundmutter M5              | Tuerca M5 de collar dentado                |
| 7         |                     |                  | + 00001-0026241-01      |                              | 2          | Шайба 5                             | Washer 5                      | Rondelle 5                                | Scheibe 5                      | Arandela 5                                 |
| 8         |                     |                  | + 00001-0026053-71      |                              | 4          | Шайба 6 стопорная                   | Lock washer 6                 | Rondelle d'arrêt 6                        | Sicherungsscheibe 6            | Arandela 6 de fijación                     |
| 9         |                     |                  | + 00001-0032759-01      |                              | 4          | Винт М6х10                          | Screw M6x10                   | Vis M6x10                                 | Schraube M6x10                 | Tornillo M6x10                             |
| 10        |                     |                  | + 11180-6105182-00      |                              | 1          | Ручка двери внутренняя правая       | Door interior handle, RH      | Poignée intérieure de porte D             | Türinnengriff, rechts          | Manilla interior der.                      |
| 10        |                     |                  | + 11180-6105183-00      |                              | 1          | Ручка двери внутренняя левая        | Door interior handle, LH      | Poignée intérieure de porte G             | Türinnengriff,links            | Manija interior izq.                       |

M335

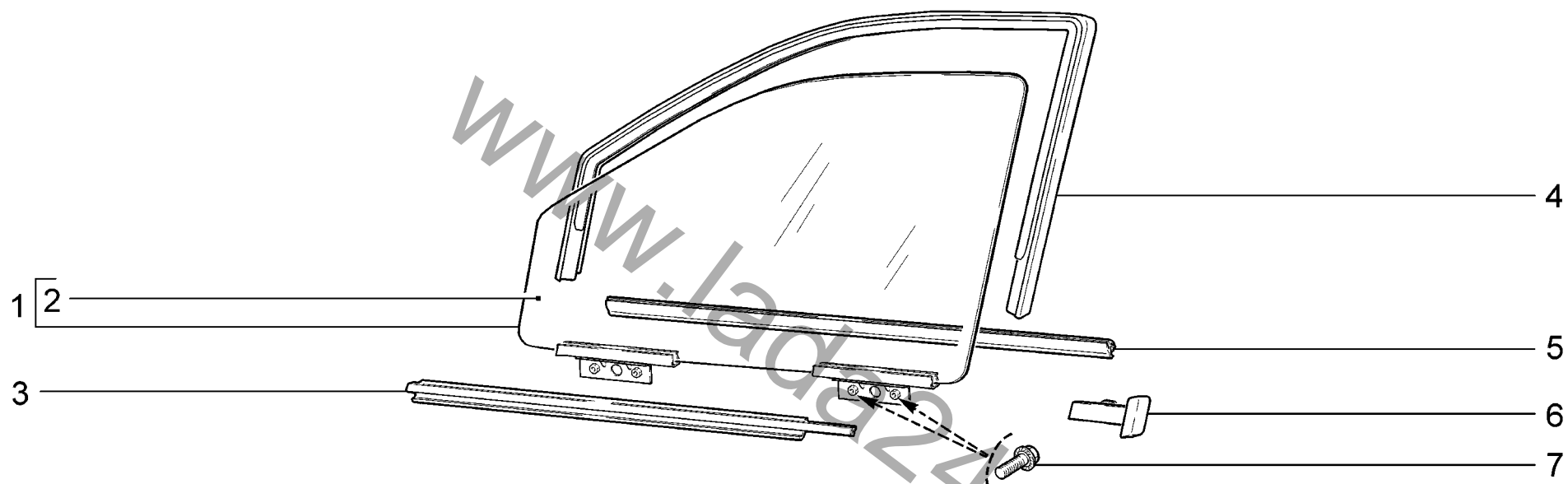

|             |                                 |          |          |
|-------------|---------------------------------|----------|----------|
| <b>M340</b> | Окна передних дверей            | 11183-30 | 11184-30 |
|             | Front door windows              | 11183-31 | 11184-33 |
|             | Vitres des portes avant         | 11183-33 | 11184-40 |
|             | Vordertürscheiben               | 11183-40 | 11184-43 |
|             | Lunas de las puertas delanteras | 11183-41 |          |
|             |                                 | 11183-43 |          |

| п. лт. | № изв. Notif. N. | Дата Not.Data | Номер детали Part N. | Применяемость Application | Кол. QTY | RUS Наименование               | GB Description            | F Désignation                          | D Benennung                        | E Denominación                   |
|--------|------------------|---------------|----------------------|---------------------------|----------|--------------------------------|---------------------------|--|------------------------------------|----------------------------------|
| 1      |                  |               | + 11180-6103200-05   |                           | 1        | Стекло опускающее правое       | Sliding glass, RH         | Glace descendante de porte D           | versenkbare Fensterscheibe, rechts | Luna descendente der.            |
| 1      |                  |               | + 11180-6103201-05   |                           | 1        | Стекло опускающее левое        | Sliding glass, LH         | Glace descendante de porte G           | versenkbare Fensterscheibe, links  | Luna descendente izq.            |
| 2      |                  |               | + 11180-6103214-05   |                           | 1        | Стекло опускающее правое       | Sliding glass, RH         | Glace descendante de porte D           | versenkbare Fensterscheibe, rechts | Luna descendente der.            |
| 2      |                  |               | + 11180-6103215-05   |                           | 1        | Стекло опускающее левое        | Sliding glass, LH         | Glace descendante de porte G           | versenkbare Fensterscheibe, links  | Luna descendente izq.            |
| 3      |                  |               | + 11180-6103290-00 ~ |                           | 1        | Уплотнитель стекла правый      | Sliding glass seal, RH    | Joint d'étanchéité de glace de porte D | Fensterabdichtung, rechts          | Goma de cristal der.             |
| 3      |                  |               | + 11180-6103290-01 ~ |                           | 1        | Уплотнитель стекла правый      | Sliding glass seal, RH    | Joint d'étanchéité de glace de porte D | Fensterabdichtung, rechts          | Goma de cristal der.             |
| 3      |                  |               | + 11180-6103291-00 ~ |                           | 1        | Уплотнитель стекла левый       | Sliding glass seal, LH    | Joint d'étanchéité de glace de porte G | Fensterabdichtung, links           | Goma de cristal izq.             |
| 3      |                  |               | + 11180-6103291-01 ~ |                           | 1        | Уплотнитель стекла левый       | Sliding glass seal, LH    | Joint d'étanchéité de glace de porte G | Fensterabdichtung, links           | Goma de cristal izq.             |
| 4      |                  |               | + 11180-6103298-00 ~ |                           | 1        | Уплотнитель правый             | Seal, RH                  | Joint d'étanchéité D                   | Fensterabdichtung, rechts          | Goma der.                        |
| 4      |                  |               | + 11180-6103298-01 ~ |                           | 1        | Уплотнитель правый             | Seal, RH                  | Joint d'étanchéité D                   | Fensterabdichtung, rechts          | Goma der.                        |
| 4      |                  |               | + 11180-6103299-00 ~ |                           | 1        | Уплотнитель левый              | Seal, LH                  | Joint d'étanchéité G                   | Fensterabdichtung, links           | Goma izq.                        |
| 4      |                  |               | + 11180-6103299-01 ~ |                           | 1        | Уплотнитель левый              | Seal, LH                  | Joint d'étanchéité G                   | Fensterabdichtung, links           | Goma izq.                        |
| 5      |                  |               | + 11180-6103320-00 ~ |                           | 2        | Уплотнитель внутренний         | Inner seal                | Joint d'étanchéité intérieur           | Fensterabdichtung, innen           | Goma interior                    |
| 5      |                  |               | + 11180-6103320-01 ~ |                           | 2        | Уплотнитель внутренний         | Inner seal                | Joint d'étanchéité intérieur           | Fensterabdichtung, innen           | Goma interior                    |
| 6      |                  |               | + 11180-6103304-00   |                           | 1        | Наконечник облицовки правый    | Trim end sleeve, RH       | Embout D                               | Verkleidungsendstück rechts        | Punta de revestimiento der.      |
| 6      |                  |               | + 11180-6103305-00   |                           | 1        | Наконечник облицовки левый     | Trim end sleeve, LH       | Embout G                               | Verkleidungsendstück links         | Punta de revestimiento izq.      |
| 7      |                  |               | + 00001-0038360-21   |                           | 8        | Болт М6х12 с зубчатым буртиком | Toothed collar bolt M6x12 | Boulon M6x12 à collet denté            | Zahnbandschraube M6x12             | Tornillo M6x12 de collar dentado |

M340

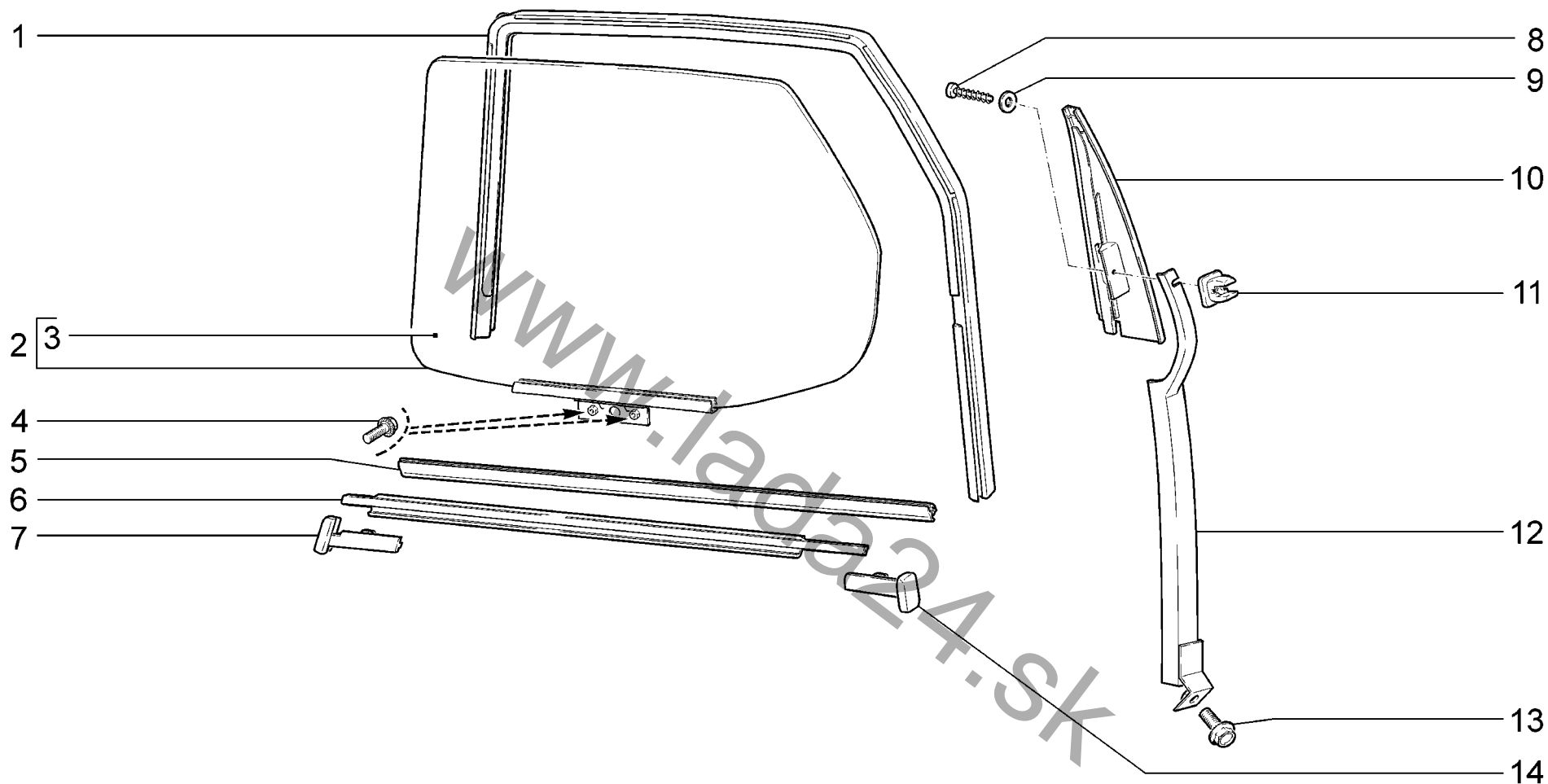

|             |                               |          |          |
|-------------|-------------------------------|----------|----------|
| <b>M350</b> | Окна задних дверей            | 11183-30 | 11184-30 |
|             | Rear door windows             | 11183-31 | 11184-33 |
|             | Vitres des portes arrière     | 11183-33 | 11184-40 |
|             | Hintertürscheiben             | 11183-40 | 11184-43 |
|             | Lunas de las puertas traseras | 11183-41 |          |
|             |                               | 11183-43 |          |



| п. № изв. Дата         | Номер детали         | Применяемость | Кол | RUS                                    | Наименование              | GB | Description | F                                      | Désignation | D   | Benennung | E                                    | Denominación |
|------------------------|----------------------|---------------|-----|--|---------------------------|----|-------------|--|-------------|---|-----------|--------------------------------------|--------------|
| lt. Notif. N. Not.Data | Part N.              | Application   | QTY |  |                           |    |             |  |             |   |           |                                      |              |
| 1                      | + 11180-6203292-00 ~ | 1             | 1   | Уплотнитель опускаемого стекла верхний | Sliding glass seal, upper |    |             | Joint d'étanchéité supérieur           |             | Dichtungsprofil, versenkbare Fensterscheibe, oben |           | Goma de cristal descendente superior |              |
| 1                      | + 11180-6203292-01 ~ | 1             | 1   | Уплотнитель стекла правой двери        | RH door window seal       |    |             | Joint d'étanchéité de glace de porte D |             | Dichtungsprofil, rechte Tür                       |           | Goma de cristal de puerta der.       |              |
| 1                      | + 11180-6203293-00 ~ | 1             | 1   | Уплотнитель стекла левой двери         | LH door window seal       |    |             | Joint d'étanchéité de glace de porte G |             | Dichtungsprofil, linke Tür                        |           | Goma de cristal de puerta izq.       |              |
| 1                      | + 11180-6203293-01 ~ | 1             | 1   | Уплотнитель стекла левой двери         | LH door window seal       |    |             | Joint d'étanchéité de glace de porte G |             | Dichtungsprofil, linke Tür                        |           | Goma de cristal de puerta izq.       |              |
| 2                      | + 11180-6203200-05   | 1             | 1   | Стекло опускаемое правое в сборе       | RH sliding glass assy     |    |             | Glace de porte AR, D, complète         |             | Fensterscheibe, versenkbare rechts komplett       |           | Luna descendente der. en conjunto    |              |
| 2                      | + 11180-6203201-05   | 1             | 1   | Стекло опускаемое левое в сборе        | LH sliding glass assy     |    |             | Glace de porte AR, G, complète         |             | Fensterscheibe, versenkbare links komplett        |           | Luna descendente izq. en conjunto    |              |
| 3                      | + 11180-6203214-05   | 1             | 1   | Стекло опускаемое правое               | Sliding glass, RH         |    |             | Glace descendante de porte D           |             | versenkbare Fensterscheibe, rechts                |           | Luna descendente der.                |              |
| 3                      | + 11180-6203215-05   | 1             | 1   | Стекло опускаемое левое                | Sliding glass, LH         |    |             | Glace descendante de porte G           |             | versenkbare Fensterscheibe, links                 |           | Luna descendente izq.                |              |
| 4                      | + 00001-0038360-21   | 4             | 4   | Болт М6х12 с зубчатым буртиком         | Toothed collar bolt M6x12 |    |             | Boulon M6x12 à collet denté            |             | Zahnbandschraube M6x12                            |           | Tornillo M6x12 de collar dentado     |              |
| 5                      | + 11180-6203320-00 ~ | 2             | 2   | Уплотнитель внутренний                 | Inner seal                |    |             | Joint d'étanchéité intérieur           |             | Dichtungsprofil, innen                            |           | Empaquetadura interior               |              |
| 5                      | + 11180-6203320-01 ~ | 2             | 2   | Уплотнитель внутренний                 | Inner seal                |    |             | Joint d'étanchéité intérieur           |             | Dichtungsprofil, innen                            |           | Empaquetadura interior               |              |
| 6                      | + 11180-6203290-00 ~ | 1             | 1   | Уплотнитель стекла правый              | Window slot seal, RH      |    |             | Joint d'étanchéité de glace D          |             | Dichtungsprofil, rechts                           |           | Goma de cristal der.                 |              |
| 6                      | + 11180-6203290-01 ~ | 1             | 1   | Уплотнитель стекла правый              | Window slot seal, RH      |    |             | Joint d'étanchéité de glace D          |             | Dichtungsprofil, rechts                           |           | Goma de cristal der.                 |              |
| 6                      | + 11180-6203291-00 ~ | 1             | 1   | Уплотнитель стекла левый               | Window slot seal, LH      |    |             | Joint d'étanchéité de glace G          |             | Dichtungsprofil, links                            |           | Goma de cristal izq.                 |              |
| 6                      | + 11180-6203291-01 ~ | 1             | 1   | Уплотнитель стекла левый               | Window slot seal, LH      |    |             | Joint d'étanchéité de glace G          |             | Dichtungsprofil, links                            |           | Goma de cristal izq.                 |              |
| 7                      | + 11180-6203300-00   | 1             | 1   | Облицовка уплотнителя правая           | Trim molding, RH          |    |             | Enjoliveur de joint d'étanchéité D     |             | Abdichtungsverkleidung, rechts                    |           | Moldura der.                         |              |
| 7                      | + 11180-6203301-00   | 1             | 1   | Облицовка уплотнителя левая            | Trim molding, LH          |    |             | Enjoliveur de joint d'étanchéité G     |             | Abdichtungsverkleidung, links                     |           | Moldura izq.                         |              |
| 8                      | + 00001-0076705-01   | 2             | 2   | Винт самонарезающий                    | Self-tapping screw        |    |             | Vis taraudeuse                         |             | Blechschrabe                                      |           | Tornillo autorroscante               |              |
| 9                      | + 00001-0005193-01   | 2             | 2   | Шайба 5                                | Washer 5                  |    |             | Rondelle 5                             |             | Scheibe 5   |           | Arandela 5                           |              |
| 10                     | + 11180-6203450-00   | 1             | 1   | Накладка правой двери                  | RH door cover plate       |    |             | Enjoliveur de porte D                  |             | Auflage rechte Tür                                |           | Placa de puerta der.                 |              |
| 10                     | + 11180-6203451-00   | 1             | 1   | Накладка левой двери                   | LH door cover plate       |    |             | Enjoliveur de porte G                  |             | Auflage linke Tür                                 |           | Placa de puerta izq.                 |              |
| 11                     | + 21010-2808020-00   | 2             | 2   | Гайка фланцевая                        | Flange nut                |    |             | Ecrou de forme                         |             | Flanscmutter                                      |           | Tuerca de brida                      |              |
| 12                     | + 11180-6203240-00   | 1             | 1   | Направляющая правая                    | Guide rail, RH            |    |             | Coulisse D                             |             | Führungsschiene, rechts                           |           | Canaleta der.                        |              |
| 12                     | + 11180-6203241-00   | 1             | 1   | Направляющая левая                     | Guide rail, LH            |    |             | Coulisse G                             |             | Führungsschiene, links                            |           | Canaleta izq.                        |              |
| 13                     | + 00001-0038331-21   | 2             | 2   | Болт М5х10 с зубчатым буртиком         | Toothed collar bolt M5x10 |    |             | Boulon M5x10 à collet denté            |             | Zahnbandschraube M5x10                            |           | Tornillo M5x10 de collar dentado     |              |
| 14                     | + 11180-6203304-00   | 1             | 1   | Облицовка уплотнителя правая           | Trim molding, RH          |    |             | Enjoliveur de joint d'étanchéité D     |             | Abdichtungsverkleidung, rechts                    |           | Moldura der.                         |              |
| 14                     | + 11180-6203305-00   | 1             | 1   | Облицовка уплотнителя левая            | Trim molding, LH          |    |             | Enjoliveur de joint d'étanchéité G     |             | Abdichtungsverkleidung, links                     |           | Moldura izq.                         |              |

M350

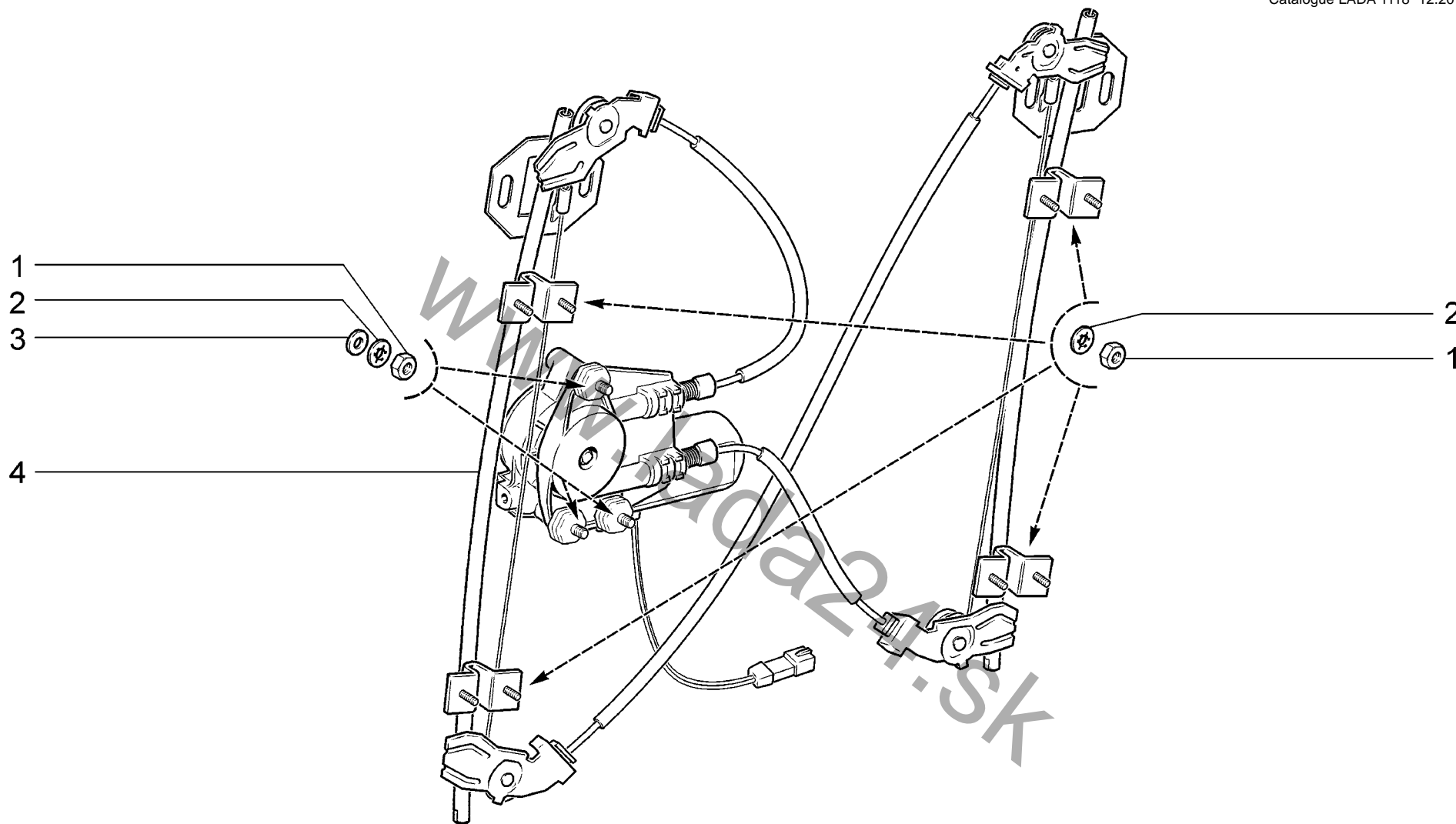

|             |   |          |          |
|-------------|---|----------|----------|
| <b>M360</b> | Стеклоподъемники передних дверей<br>Front window regulator<br>Lève-vitres des portes avant<br>Fensterheber, vorne<br>Elevelunas de las puertas delanteras | 11183-30 | 11184-30 |
|             |   | 11183-31 | 11184-33 |
|             |   | 11183-33 | 11184-40 |
|             |   | 11183-40 | 11184-43 |
|             |   | 11183-41 |          |
|             |   | 11183-43 |          |

| п.<br>lt. | № изв.<br>Notif. N. | Дата<br>Not.Data | Номер детали<br>Part N. | Применяемость<br>Application | Кол<br>QTY | <b>RUS</b> Наименование               | <b>GB</b> Description           | <b>F</b> Désignation                 | <b>D</b> Benennung             | <b>E</b> Denominación                   |
|-----------|---------------------|------------------|-------------------------|------------------------------|------------|---------------------------------------|---------------------------------|--------------------------------------|--------------------------------|---|
| 1         |                     |                  | + 00001-0058962-11      |                              | 22         | Гайка М6                              | Nut M6                          | Ecrou M6                             | Mutter M6                      | Tuerca M6                               |
| 2         |                     |                  | + 00001-0026053-71      |                              | 22         | Шайба 6 стопорная                     | Lock washer 6                   | Rondelle d'arrêt 6                   | Sicherungsscheibe 6            | Arandela 6 de fijación                  |
| 3         |                     |                  | 00001-0026397-01        |                              | 6          | Шайба 6                               | Washer 6                        | Rondelle 6                           | Scheibe 6                      | Arandela 6                              |
| 4         |                     |                  | + 11180-6104008-00 ~ !  |                              | 1          | Электростеклоподъемник в сборе правый | Electric window lifter assy, RH | Lève-vitre électrique complet droit  | E-Fensterheber, kompl., rechts | Conjunto elevavinas eléctrico derecho   |
| 4         |                     |                  | + 11180-6104008-22 ~    |                              | 1          | Электростеклоподъемник в сборе правый | Electric window lifter assy, RH | Lève-vitre électrique complet droit  | E-Fensterheber, kompl., rechts | Conjunto elevavinas eléctrico derecho   |
| 4         |                     |                  | + 11180-6104009-00 ~ !  |                              | 1          | Электростеклоподъемник в сборе левый  | Electric window lifter assy, LH | Lève-vitre électrique complet gauche | E-Fensterheber, kompl., links  | Conjunto elevavinas eléctrico izquierdo |
| 4         |                     |                  | + 11180-6104009-22 ~    |                              | 1          | Электростеклоподъемник в сборе левый  | Electric window lifter assy, LH | Lève-vitre électrique complet gauche | E-Fensterheber, kompl., links  | Conjunto elevavinas eléctrico izquierdo |

www.lada24.sk

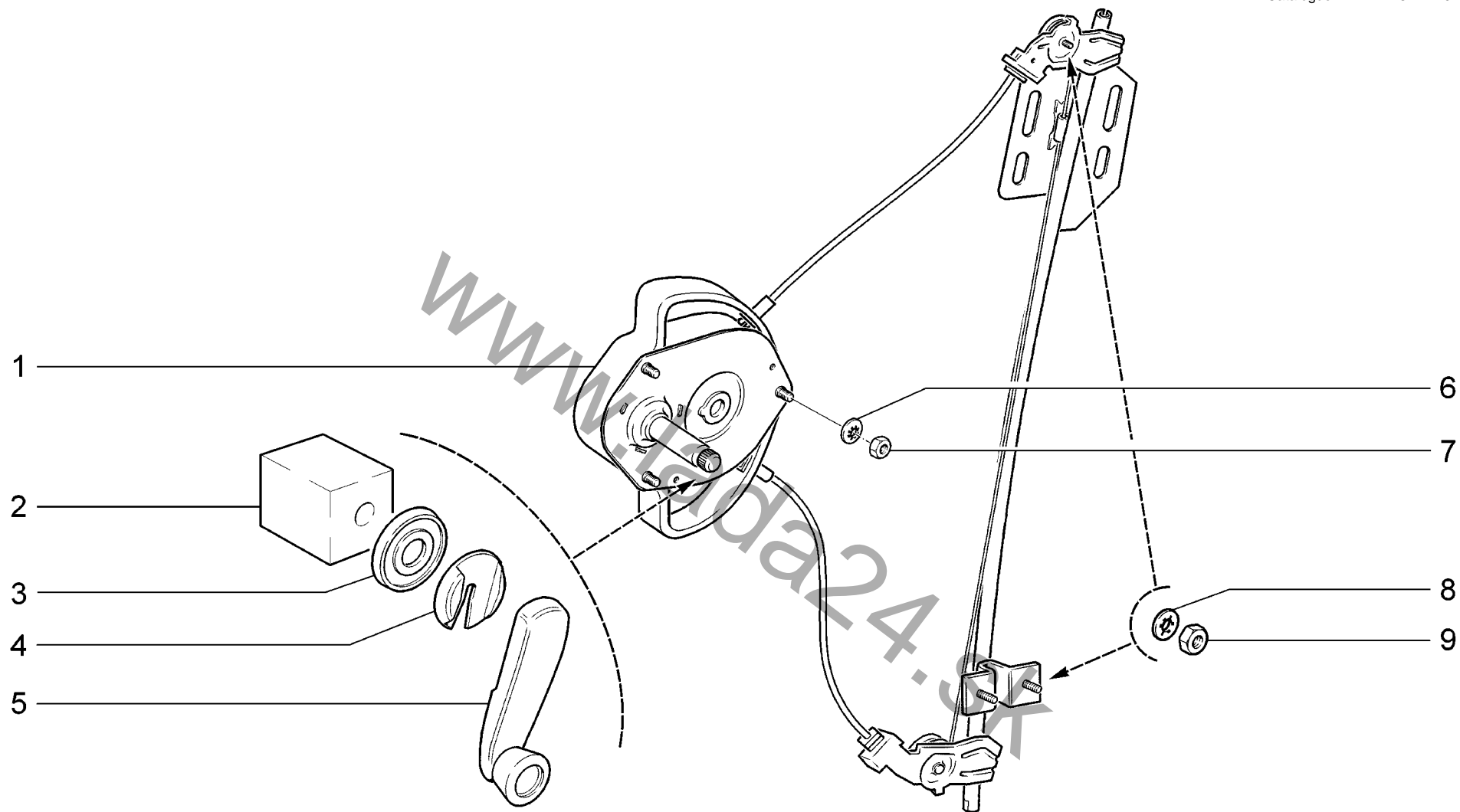

|             |  |                 |                 |
|-------------|--|-----------------|-----------------|
| <b>M370</b> | <p><b>Стеклоподъемники задних дверей</b><br/> <b>Rear window regulator</b><br/> <b>Lève-vitres des portes arrière</b><br/> <b>Fensterheber, hinten</b><br/> <b>Elevallunas de las puertas traseras</b></p> | <b>11183-30</b> | <b>11184-30</b> |
|             |  | <b>11183-31</b> | <b>11184-40</b> |
|             |  | <b>11183-40</b> |                 |
|             |  | <b>11183-41</b> |                 |
|             |  |                 |                 |

| п.<br>lt. | № изв.<br>Notif. N. | Дата<br>Not.Data | Номер детали<br>Part N. | Применяемость<br>Application | Кол<br>QTY | RUS Наименование              | GB Description           | F Désignation             | D Benennung                 | E Denominación          |
|-----------|---------------------|------------------|-------------------------|------------------------------|------------|-------------------------------|--------------------------|---------------------------|-----------------------------|-------------------------|
| 1         |                     |                  | + 11180-6204010-00      |                              | 1          | Стеклоподъемник задний правый | RH rear window regulator | Mécanisme de lève-glace D | Fensterheber, hinten rechts | Elevalunas trasero der. |
| 1         |                     |                  | + 11180-6204011-00      |                              | 1          | Стеклоподъемник задний левый  | LH rear window regulator | Mécanisme de lève-glace G | Fensterheber, hinten links  | Elevalunas trasero izq. |
| 2         |                     |                  | 21100-6104192-01        |                              | 2          | Втулка распорная              | Spacer sleeve            | Douille entretoise        | Abstandshülse               | Casquillo distanciador  |
| 3         |                     |                  | + 21050-6104072-00      |                              | 2          | Розетка ручки                 | Handle escutcheon        | Cuvette cache-entrée      | Zierring                    | Anillo plástico         |
| 4         |                     |                  | + 21080-6104066-00      |                              | 2          | Облицовка ручки               | Handle surround          | Cache-entrée              | Verkleidung                 | Revestimiento de manija |
| 5         |                     |                  | + 21080-6104064-01      |                              | 2          | Ручка стеклоподъемника        | Window regulator handle  | Manivelle de lève-glace   | Fensterkurbel               | Manija de elevalunas    |
| 6         |                     |                  | + 00001-0025991-70      |                              | 6          | Шайба 5 стопорная             | Lock washer 5            | Rondelle d'arrêt 5        | Sicherungsscheibe 5         | Arandela 5 de fijación  |
| 7         |                     |                  | + 00001-0058964-11      |                              | 6          | Гайка М5                      | Nut M5                   | Ecrou M5                  | Mutter M5                   | Tuerca M5               |
| 8         |                     |                  | + 00001-0026053-71      |                              | 6          | Шайба 6 стопорная             | Lock washer 6            | Rondelle d'arrêt 6        | Sicherungsscheibe 6         | Arandela 6 de fijación  |
| 9         |                     |                  | + 00001-0058962-11      |                              | 6          | Гайка М6                      | Nut M6                   | Ecrou M6                  | Mutter M6                   | Tuerca M6               |

www.lada24.sk

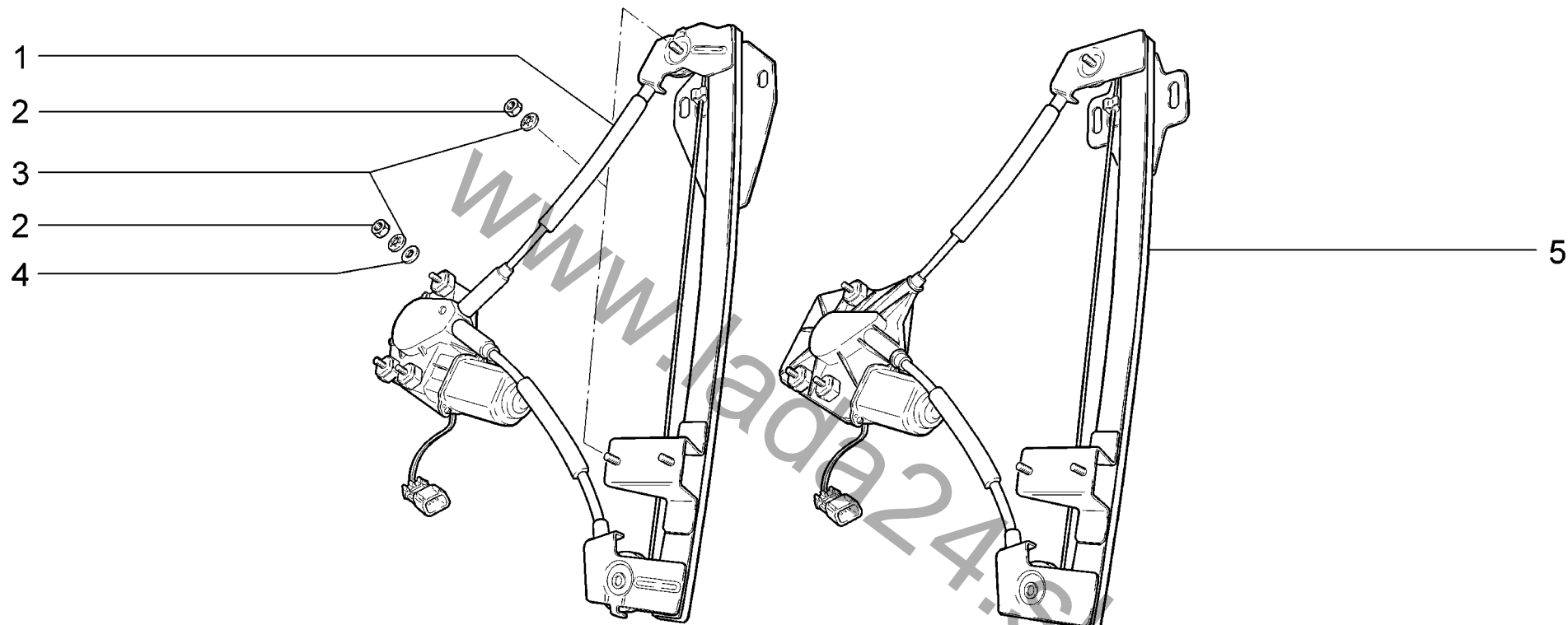

|             |  |                 |                 |
|-------------|--|-----------------|-----------------|
| <b>M371</b> | <b>Стеклоподъемники задних дверей</b><br><b>Rear window regulator</b><br><b>Lève-vitres des portes arrière</b><br><b>Fensterheber, hinten</b><br><b>Elevavinas de las puertas traseras</b> | <b>11183-33</b> | <b>11184-33</b> |
|             |  | <b>11183-43</b> | <b>11184-43</b> |

| п.<br>lt. | № изв.<br>Notif. N. | Дата<br>Not.Data | Номер детали<br>Part N. | Применяемость<br>Application | Кол<br>QTY | <b>RUS</b> Наименование                       | <b>GB</b> Description                   | <b>F</b> Désignation                      | <b>D</b> Benennung                            | <b>E</b> Denominación                     |
|-----------|---------------------|------------------|-------------------------|------------------------------|------------|---|---|---|---|---|
| 1         |                     |                  | + 11180-6204008-22 ~    |                              | 1          | Электростеклоподъемник<br>задней двери правый | Rear door electric window lifter,<br>RH | Lève-vitre électrique D de la<br>porte AR | elektrischer Fensterheber<br>Hintertür rechts | Elevalunas de puerta<br>trasera derecho   |
| 1         |                     |                  | + 11180-6204009-22 ~    |                              | 1          | Электростеклоподъемник<br>задней двери левый  | Rear door electric window lifter,<br>LH | Lève-vitre électrique G de la<br>porte AR | elektrischer Fensterheber<br>Hintertür links  | Elevalunas de puerta<br>trasera izquierdo |
| 2         |                     |                  | + 00001-0058962-11      |                              | 6          | Гайка М6                                      | Nut M6                                  | Ecrou M6                                  | Mutter M6                                     | Tuerca M6                                 |
| 3         |                     |                  | + 00001-0026053-71      |                              | 6          | Шайба 6 стопорная                             | Lock washer 6                           | Rondelle d'arrêt 6                        | Sicherungsscheibe 6                           | Arandela 6 de fijación                    |
| 4         |                     |                  | + 00001-0026397-01      |                              | 3          | Шайба 6                                       | Washer 6                                | Rondelle 6                                | Scheibe 6                                     | Arandela 6                                |
| 5         |                     |                  | + 11180-6204008-00 ~ !  |                              | 1          | Электростеклоподъемник<br>задней двери правый | Rear door electric window lifter,<br>RH | Lève-vitre électrique D de la<br>porte AR | elektrischer Fensterheber<br>Hintertür rechts | Elevalunas de puerta<br>trasera derecho   |
| 5         |                     |                  | + 11180-6204009-00 ~ !  |                              | 1          | Электростеклоподъемник<br>задней двери левый  | Rear door electric window lifter,<br>LH | Lève-vitre électrique G de la<br>porte AR | elektrischer Fensterheber<br>Hintertür links  | Elevalunas de puerta<br>trasera izquierdo |

www.lada24.sk

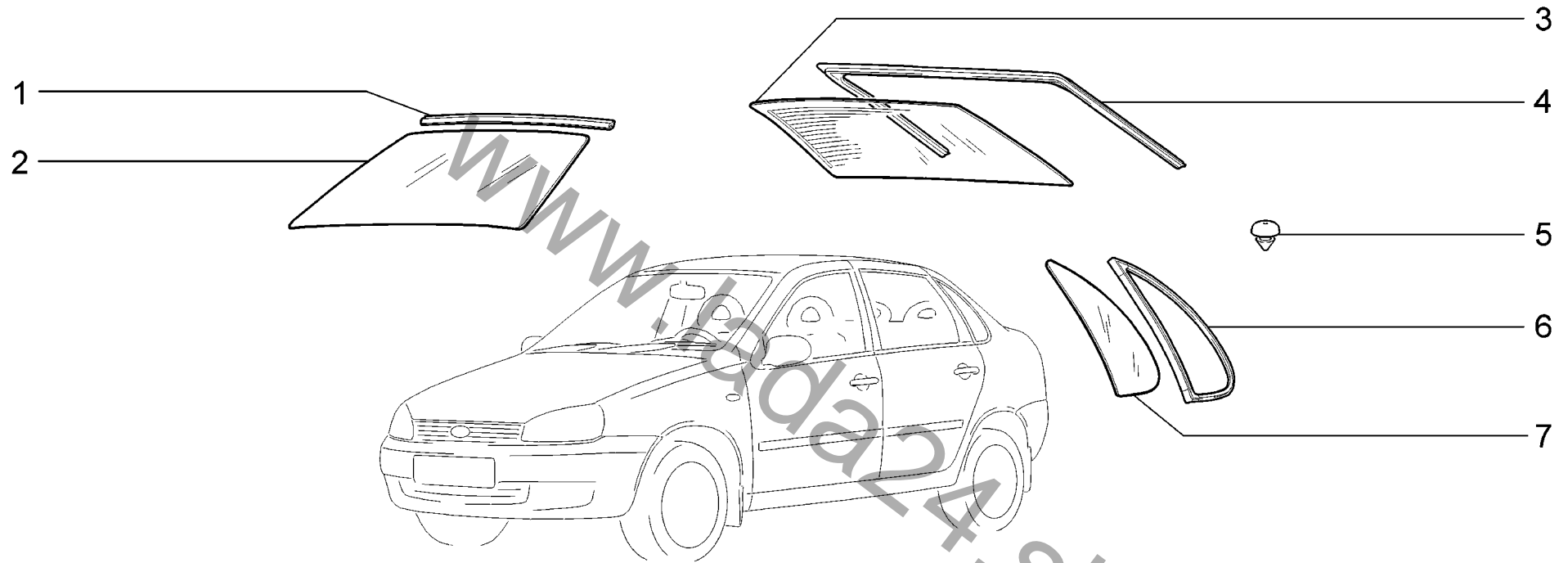

|             |         |          |          |
|-------------|---------|----------|----------|
| <b>M380</b> | Окна    | 11183-30 | 11184-30 |
|             | Windows | 11183-31 | 11184-33 |
|             | Vitres  | 11183-33 | 11184-40 |
|             | Fenster | 11183-40 | 11184-43 |
|             | Lunas   | 11183-41 |          |
|             |         | 11183-43 |          |



| п.<br>It. | № изв.<br>Notif. N. | Дата<br>Not.Data | Номер детали<br>Part N. | Применяемость<br>Application | Кол<br>QTY | <b>RUS</b> Наименование     | <b>GB</b> Description | <b>F</b> Désignation | <b>D</b> Benennung    | <b>E</b> Denominación     |
|-----------|---------------------|------------------|-------------------------|------------------------------|------------|-----------------------------|-----------------------|----------------------|-----------------------|---------------------------|
| 1         |                     |                  | + 11180-5206062-00      |                              | 1          | Окантовка ветрового стекла  | Windscreen molding    | Joint de glace       | Dichtungsprofil       | Goma de contorno          |
| 2         |                     |                  | + 11180-5206016-05      |                              | 1          | Стекло ветрового окна       | Windscreen            | Glace de pare-brise  | Windschutzscheibe     | Luna de parabrisas        |
| 3         |                     |                  | + 11180-5603014-05      |                              | 1          | Стекло заднее               | Rear window           | Lunette arrière      | Heckscheibe           | Luneta                    |
| 4         |                     |                  | + 11180-5603062-00      |                              | 1          | Окантовка верхняя           | Upper molding         | Joint supérieur      | Scheibenfassung, oben | Goma de contorno superior |
| 5         |                     |                  | + 21010-1108020-00      |                              | 2          | Упор педали                 | Pedal stop            | Butée de pédale      | Pedalanschlag         | Tope de pedal             |
| 6         |                     |                  | + 11180-5403124-01      |                              | 1          | Окантовка правая            | Trim molding, RH      | Encadrement D        | Fassung rechts        | Goma der.                 |
| 6         |                     |                  | + 11180-5403125-01      |                              | 1          | Окантовка левая             | Trim molding, LH      | Encadrement G        | Fassung links         | Goma izq.                 |
| 7         |                     |                  | + 11180-5403052-05      |                              | 1          | Стекло окна боковины правое | Side window glass, RH | Glace de custode D   | Scheibe, rechts       | Luna de lateral der.      |
| 7         |                     |                  | + 11180-5403053-05      |                              | 1          | Стекло окна боковины левое  | Side window glass, LH | Glace de custode G   | Scheibe, links        | Luna de lateral izq.      |

www.lada24.sk

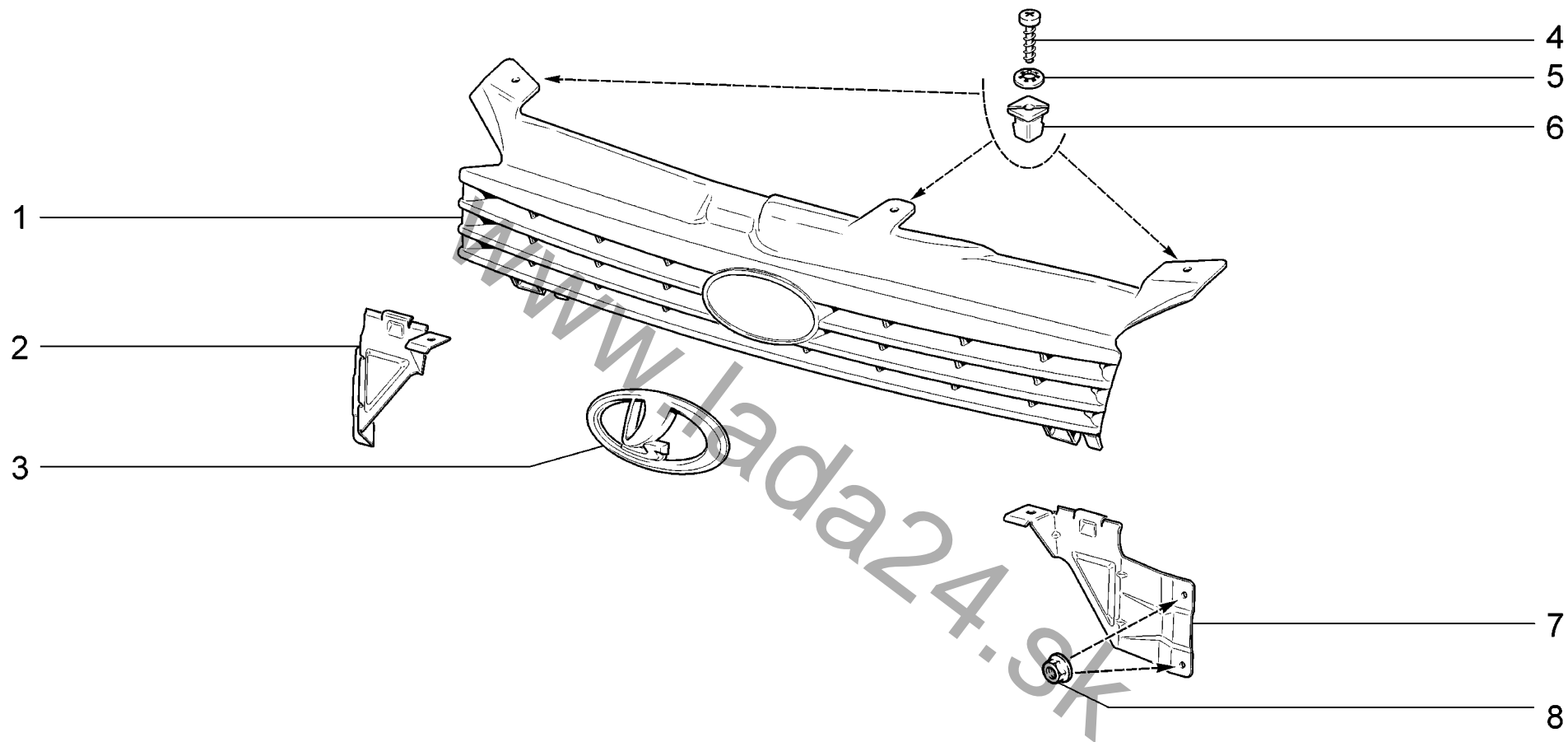

|             |                            |          |          |
|-------------|----------------------------|----------|----------|
| <b>M400</b> | Облицовка радиатора        | 11183-30 | 11184-30 |
|             | Radiator cowling           | 11183-31 | 11184-33 |
|             | Calandre de radiateur      | 11183-33 | 11184-40 |
|             | Kühlermaske                | 11183-40 | 11184-43 |
|             | Revestimiento del radiador | 11183-41 |          |
|             |                            | 11183-43 |          |

| п.<br>lt. | № изв.<br>Notif. N. | Дата<br>Not.Data | Номер детали<br>Part N. | Применяемость<br>Application | Кол<br>QTY | <b>RUS</b> Наименование      | <b>GB</b> Description | <b>F</b> Désignation    | <b>D</b> Benennung  | <b>E</b> Denominación       |
|-----------|---------------------|------------------|-------------------------|------------------------------|------------|------------------------------|-----------------------|-------------------------|---------------------|-----------------------------|
| 1         |                     |                  | + 11180-8401014-00      |                              | 1          | Облицовка радиатора          | Radiator cowling      | Calandre de radiateur   | Kühlermaske         | Revestimiento del radiador  |
| 2         |                     |                  | + 11180-8401034-00 ~    |                              | 1          | Кронштейн облицовки          | Bracket, cowling      | Support de calandre     | Verkleidungshalter  | Soporte de revestimiento    |
| 2         |                     |                  | + 11180-8401034-01 ~    |                              | 1          | Кронштейн правый             | Bracket, RH           | Support D               | Halter rechts       | Soporte der.                |
| 3         |                     |                  | + 11180-8212060-00      |                              | 1          | Знак заводской               | Badge                 | Emblème                 | Logozeichen         | Anagrama de fábrica         |
| 4         |                     |                  | + 00001-0076713-07      |                              | 3          | Винт самонарезающий          | Self-tapping screw    | Vis taraudeuse          | Blechschraube       | Tornillo autorroscante      |
| 5         |                     |                  | + 00001-0025991-70      |                              | 3          | Шайба 5 стопорная            | Lock washer 5         | Rondelle d'arrêt 5      | Sicherungsscheibe 5 | Arandela 5 de fijación      |
| 6         |                     |                  | + 21110-8101482-00      |                              | 3          | Втулка крепления отопителя   | Bush                  | Douille                 | Buchse              | Casquillo                   |
| 7         |                     |                  | + 11180-8401035-00 ~    |                              | 1          | Кронштейн облицовки          | Bracket, cowling      | Support de calandre     | Verkleidungshalter  | Soporte de revestimiento    |
| 7         |                     |                  | + 11180-8401035-01 ~    |                              | 1          | Кронштейн левый              | Bracket, LH           | Support G               | Träger links        | Soporte izq.                |
| 8         |                     |                  | + 00001-0038321-01      |                              | 4          | Гайка М6 с зубчатым буртиком | Toothed collar nut M6 | Ecrou M6 à collet denté | Zahnbundmutter M6   | Tuerca M6 de collar dentado |

www.lada24.sk

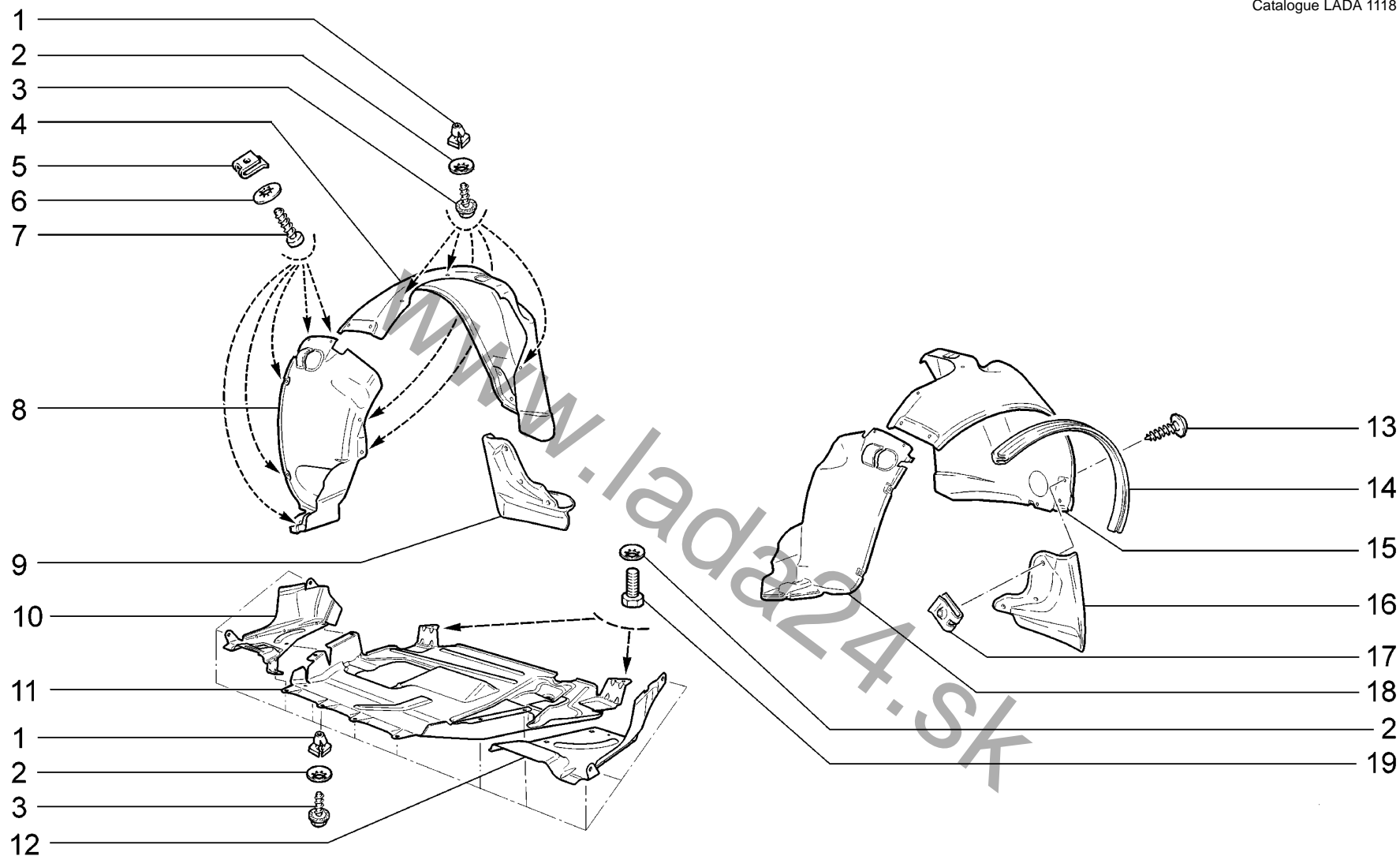

|             |   |          |               |
|-------------|---|----------|---------------|
| <b>M410</b> | Щитки<br>Covers<br>Tôles de protection<br>Abdeckbleche<br>Protectores | 11183-30 | 11184-30      |
|             |   | 11183-31 | 11184-33      |
|             |   | 11183-33 | 11184-40 (01) |
|             |   | 11183-40 | 11184-43 (01) |
|             |   | 11183-41 |               |
|             |   | 11183-43 |               |

| п. № изв. Дата         | Номер детали       | Применяемость | Кол | RUS Наименование                                   | GB Description                                    | F Désignation                                      | D Benennung                                   | E Denominación                                    |
|------------------------|--------------------|---------------|-----|--|---|--|---|---|
| lt. Notif. N. Not.Data | Part N.            | Application   | QTY |  |   |  |   |   |
| 1                      | + 21110-8101482-00 |               | 23  | Втулка крепления отопителя                         | Bush  | Douille  | Buchse  | Casquillo   |
| 2                      | + 00001-0025990-71 |               | 27  | Шайба 6 стопорная                                  | Lock washer 6                                     | Rondelle d'arrêt 6                                 | Sicherungsscheibe 6                           | Arandela 6 de fijación                            |
| 3                      | + 00001-0051873-01 |               | 23  | Винт 5.6x16 самонарезающий                         | Self-tapping screw 5.6x16                         | Vis 5.6x16 taraudeuse                              | Blechschraube 5.6x16                          | Tornillo 5.6x16 autorroscante                     |
| 4                      | + 11180-8403362-00 |               | 1   | Щиток крыла правый                                 | RH splash guard, wing                             | Tôle garde-boue D                                  | Steinschlagblech rechts                       | Guardabarros de aleta der.                        |
| 5                      | + 21010-8109137-00 |               | 10  | Гайка пружинная                                    | Spring nut  | Bride à ressort                                    | Federmutter                                   | Tuerca elástica                                   |
| 6                      | + 00001-0025991-77 |               | 10  | Шайба 5 стопорная                                  | Lock washer 5                                     | Rondelle d'arrêt 5                                 | Sicherungsscheibe 5                           | Arandela 5 de fijación                            |
| 7                      | + 00001-0076703-07 |               | 10  | Винт самонарезающий                                | Self-tapping screw                                | Vis taraudeuse                                     | Blechschraube                                 | Tornillo autorroscante                            |
| 8                      | + 11180-8403602-00 |               | 1   | Кожух защитный правый                              | Splash guard, RH                                  | Tôle de protection D                               | Abdeckplatte, rechts                          | Protector der.                                    |
| 9                      | + 11180-8403512-00 |               | 1   | Фартук правый                                      | Mudguard, RH                                      | Bavette D  | Radabdeckung rechts                           | Delantal der.                                     |
| 10                     | + 11180-2802010-10 | (01)          | 1   | Брызговик двигателя правый                         | Engine tray, RH                                   | Garde-boue de moteur D                             | Motorunterschut rechts                        | Chapa del motor der.                              |
| 10                     | + 11180-2802022-10 |               | 1   | Брызговик двигателя правый                         | Engine tray, RH                                   | Garde-boue de moteur D                             | Motorunterschut rechts                        | Chapa del motor der.                              |
| 11                     | + 11180-2802024-10 | (01)          | 1   | Брызговик двигателя средний с шумоизоляцией в сбор | Engine mudguard middle with noise insulation assy | Pare-boue du moteur avec insonorisation median com | Motorabdeckung mitten mit Schalldämpfung ZSB. | Salpicadero del motor medio junto con aislamiento |
| 11                     | + 11180-2802034-10 |               | 1   | Брызговик двигателя средний                        | Engine mudguard middle                            | Pare-boue du moteur median                         | Motorabdeckung mitten                         | Salpicadero del motor medio                       |
| 12                     | + 11180-2802011-10 | (01)          | 1   | Брызговик двигателя левый                          | Engine tray, LH                                   | Garde-boue de moteur G                             | Motorunterschut links                         | Chapa del motor izq.                              |
| 12                     | + 11180-2802023-10 |               | 1   | Брызговик двигателя левый                          | Engine tray, LH                                   | Garde-boue de moteur G                             | Motorunterschut links                         | Chapa del motor izq.                              |
| 13                     | + 11180-8403542-00 |               | 6   | Винт самонарезающий 6,3x25                         | Self-tapping screw 6,3x25                         | Vis taraudeuse 6,3x25                              | Blechschraube 6,3x25                          | Tornillo autorroscante 6,3x25                     |
| 14                     | + 11180-8403370-00 |               | 2   | Уплотнитель щитка крыла                            | Splash guard seal                                 | Joint d'étanchéité de tôle garde-boue              | Dichtung                                      | Empaquetadura                                     |
| 15                     | + 11180-8403363-00 |               | 1   | Щиток крыла левый                                  | LH splash guard, wing                             | Tôle garde-boue G                                  | Steinschlagblech links                        | Guardabarros de aleta izq.                        |
| 16                     | + 11180-8403513-00 |               | 1   | Фартук левый                                       | Mudguard, LH                                      | Bavette G  | Radabdeckung links                            | Delantal izq.                                     |
| 17                     | + 21080-8403068-00 |               | 6   | Гайка фланцевая                                    | Flange nut  | Ecrou de forme                                     | Flanschmutter                                 | Tuerca de brida                                   |
| 18                     | + 11180-8403603-00 |               | 1   | Кожух защитный левый                               | Splash guard, LH                                  | Tôle de protection G                               | Abdeckplatte, links                           | Protector izq.                                    |
| 19                     | + 00001-0009022-21 |               | 2   | Болт М6х16   | Bolt M6x16  | Boulon M6x16                                       | Schraube M6x16                                | Tornillo M6x16                                    |

M410

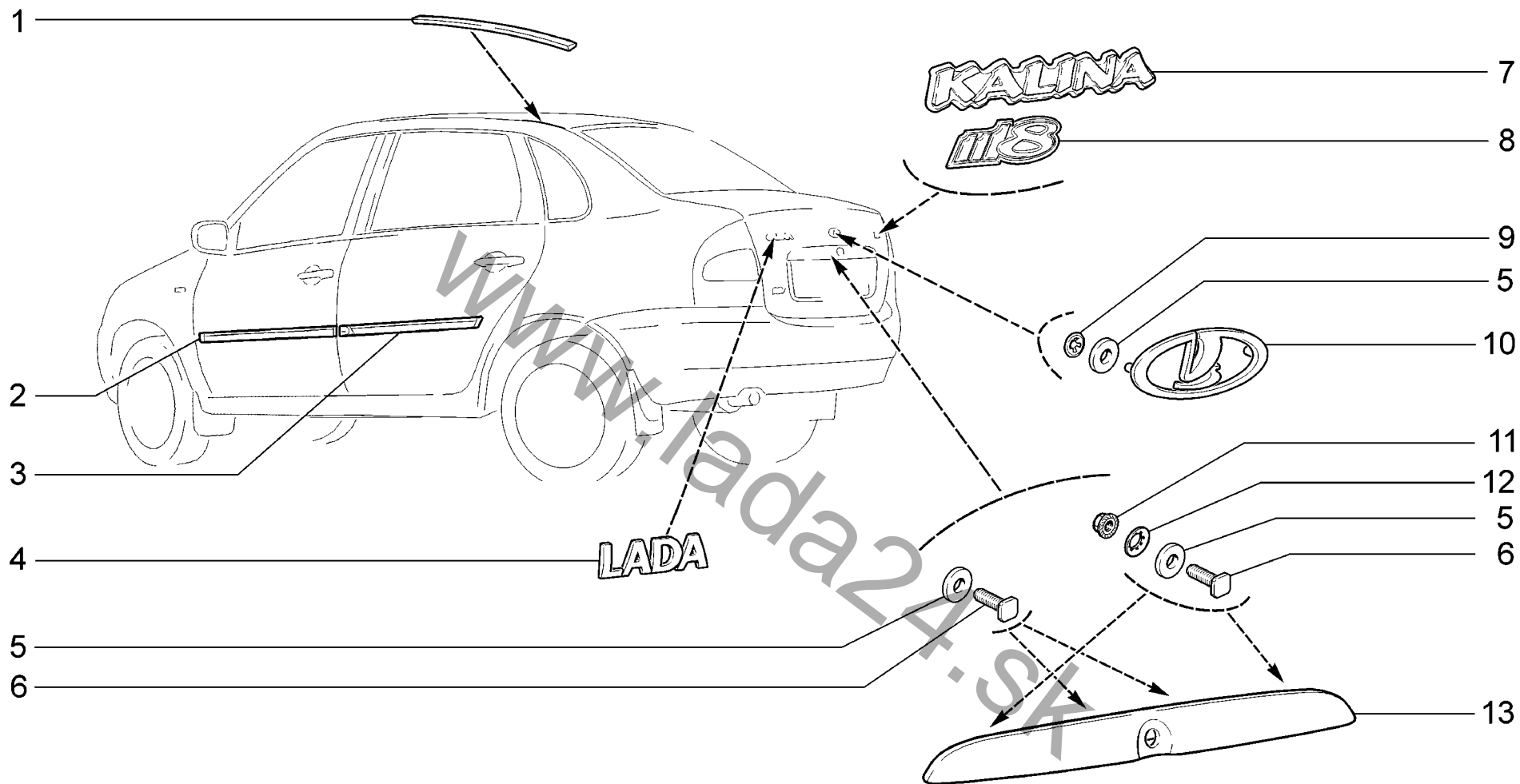

|             |  |               |               |
|-------------|--|---------------|---------------|
| <b>M420</b> | Орнаменты и наклейки облицовочные<br>Badges and trim covers<br>Monogrammes et enjoliveurs<br>Schilder und Zierauflagen<br>Anagramas y embellecedores | 11183-30      | 11184-30      |
|             |  | 11183-31      | 11184-33 (01) |
|             |  | 11183-33 (01) | 11184-40      |
|             |  | 11183-40      | 11184-43 (01) |
|             |  | 11183-41      |               |
|             |  | 11183-43 (01) |               |

| п. лт. | № изв. Notif. N. | Дата Not.Data | Номер детали Part N. | Применяемость Application | Кол. QTY | RUS Наименование                 | GB Description         | F Désignation                             | D Benennung                    | E Denominación                       |
|--------|------------------|---------------|----------------------|---------------------------|----------|----------------------------------|------------------------|---|--------------------------------|--------------------------------------|
| 1      |                  |               | + 11180-8212294-00   |                           | 1        | Облицовка сточного желоба правая | Gutter trim, RH        | Revêtement de gouttière D                 | Verkleidung Regenleiste rechts | Embelecedor de vierteaguas derecho   |
| 1      |                  |               | + 11180-8212295-00   |                           | 1        | Облицовка сточного желоба левая  | Gutter trim, LH        | Revêtement de gouttière G                 | Verkleidung Regenleiste links  | Embelecedor de vierteaguas izquierdo |
| 2      |                  |               | + 11186-8212140-00   | (01)                      | 1        | Молдинг передней двери правый    | Front door molding, RH | Panneau de protection de porte avant, D   | Vordertür-Zierleiste, rechts   | Moldura de puerta delantera der.     |
| 2      |                  |               | + 11186-8212141-00   | (01)                      | 1        | Молдинг передней двери левый     | Front door molding, LH | Panneau de protection de porte avant, G   | Vordertür-Zierleiste, links    | Moldura de puerta delantera izq.     |
| 3      |                  |               | + 11186-8212150-00   | (01)                      | 1        | Молдинг задней двери правый      | Rear door molding, RH  | Panneau de protection de porte arrière, D | Hintertür-Zierleiste, rechts   | Moldura de puerta trasera der.       |
| 3      |                  |               | + 11186-8212151-00   | (01)                      | 1        | Молдинг задней двери левый       | Rear door molding, LH  | Panneau de protection de porte arrière, G | Hintertür-Zierleiste, links    | Moldura de puerta trasera izq.       |
| 4      |                  |               | + 11183-8212211-00   |                           | 1        | Орнамент                         | Badge                  | Monogramme                                | Heckzierschild                 | Anagrama                             |
| 5      |                  |               | + 21010-5605055-00   |                           | 6        | Шайба                            | Washer                 | Rondelle                                  | Scheibe                        | Arandela                             |
| 6      |                  |               | + 21030-5325248-00   |                           | 4        | Болт М5х20                       | Bolt M5x20             | Boulon M5x20                              | Schraube M5x20                 | Tornillo M5x20                       |
| 7      |                  |               | + 11183-8212174-00   |                           | 1        | Орнамент задка правый            | Tailgate badge, RH     | Monogramme D de hayon                     | Heckzierring rechts            | Anagrama del faldón trasero derecho  |
| 8      |                  |               | + 11183-8212174-10   | (Exp)                     | 1        | Орнамент                         | Badge                  | Monogramme                                | Heckzierschild                 | Anagrama                             |
| 9      |                  |               | + 00001-0041950-76   |                           | 2        | Шайба 4 пружинная                | Spring washer 4        | Rondelle élastique 4                      | Federring 4                    | Arandela 4 elástica                  |
| 10     |                  |               | + 11180-8212204-10   |                           | 1        | Знак заводской                   | Badge                  | Emblème                                   | Logozeichen                    | Anagrama de fábrica                  |
| 11     |                  |               | + 00001-0038318-01   |                           | 2        | Гайка М5 с зубчатым буртиком     | Toothed collar nut M5  | Ecrou M5 à collet denté                   | Zahnbundmutter M5              | Tuerca M5 de collar dentado          |
| 12     |                  |               | + 00001-0025982-71   |                           | 2        | Шайба 6 стопорная                | Lock washer 6          | Rondelle d'arrêt 6                        | Sicherungsscheibe 6            | Arandela 6 de fijación               |
| 13     |                  |               | + 11180-8212526-00   |                           | 1        | Накладка крышки багажника        | Cover plate            | Applique de porte de coffre à bagages     | Kofferraumdeckelauflage        | Embelecedor del portón               |

M420

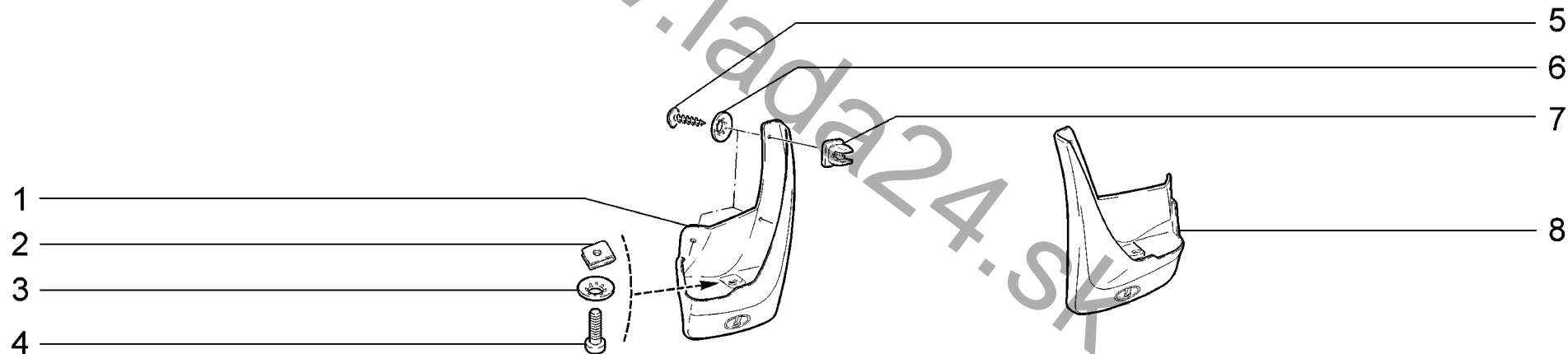
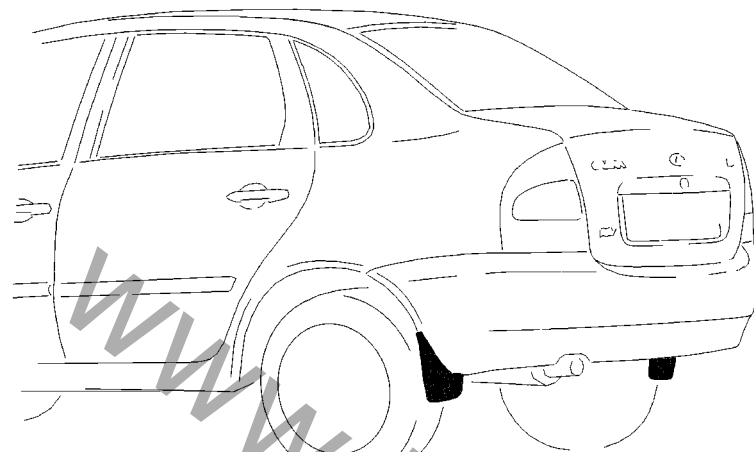

|             |                       |                 |                 |
|-------------|-----------------------|-----------------|-----------------|
| <b>M421</b> | <b>Фартуки</b>        | <b>11183-30</b> | <b>11184-30</b> |
|             | <b>Mudguards</b>      | <b>11183-31</b> | <b>11184-33</b> |
|             | <b>Bavettes</b>       | <b>11183-33</b> | <b>11184-40</b> |
|             | <b>Radabdeckungen</b> | <b>11183-40</b> | <b>11184-43</b> |
|             | <b>Guardabarro</b>    | <b>11183-41</b> |                 |
|             |                       | <b>11183-43</b> |                 |



| п.<br>It. | № изв.<br>Notif. N. | Дата<br>Not.Data | Номер детали<br>Part N. | Применяемость<br>Application | Кол<br>QTY | <b>RUS</b> Наименование | <b>GB</b> Description    | <b>F</b> Désignation | <b>D</b> Benennung                           | <b>E</b> Denominación                  |
|-----------|---------------------|------------------|-------------------------|------------------------------|------------|-------------------------|--------------------------|----------------------|--|--|
| 1         |                     |                  | + 11180-8404412-00      |                              | 1          | Фартук правый           | Mudguard, RH             | Bavette D            | Radabdeckung rechts                          | Delantal der.                          |
| 2         |                     |                  | + 21010-8109143-00      |                              | 2          | Гайка пружинная         | Spring nut               | Bride à ressort      | Federmutter                                  | Tuerca elástica                        |
| 3         |                     |                  | + 00001-0025984-71      |                              | 2          | Шайба 8 стопорная       | Lock washer 8            | Rondelle d'arrêt 8   | Sicherungsscheibe 8                          | Arandela 8 de fijación                 |
| 4         |                     |                  | + 21080-8109142-00      |                              | 2          | Винт самонарезающий     | Self-tapping screw       | Vis taraudeuse       | Blechschraube                                | Tornillo autorroscante                 |
| 5         |                     |                  | + 11180-8212786-00      |                              | 6          | Винт крепления накладки | Fastening screw, overlay | Vis de fixation      | Befestigungsschraube<br>Frontscheibenauflage | Tuerca de fijación de la<br>cubrejunta |
| 6         |                     |                  | + 00001-0025990-77      |                              | 6          | Шайба 6 стопорная       | Lock washer 6            | Rondelle d'arrêt 6   | Sicherungsscheibe 6                          | Arandela 6 de fijación                 |
| 7         |                     |                  | + 21010-2808020-00      |                              | 6          | Гайка фланцевая         | Flange nut               | Ecrou de forme       | Flanshmutter                                 | Tuerca de brida                        |
| 8         |                     |                  | + 11180-8404413-00      |                              | 1          | Фартук левый            | Mudguard, LH             | Bavette G            | Radabdeckung links                           | Delantal izq.                          |

www.lada24.sk

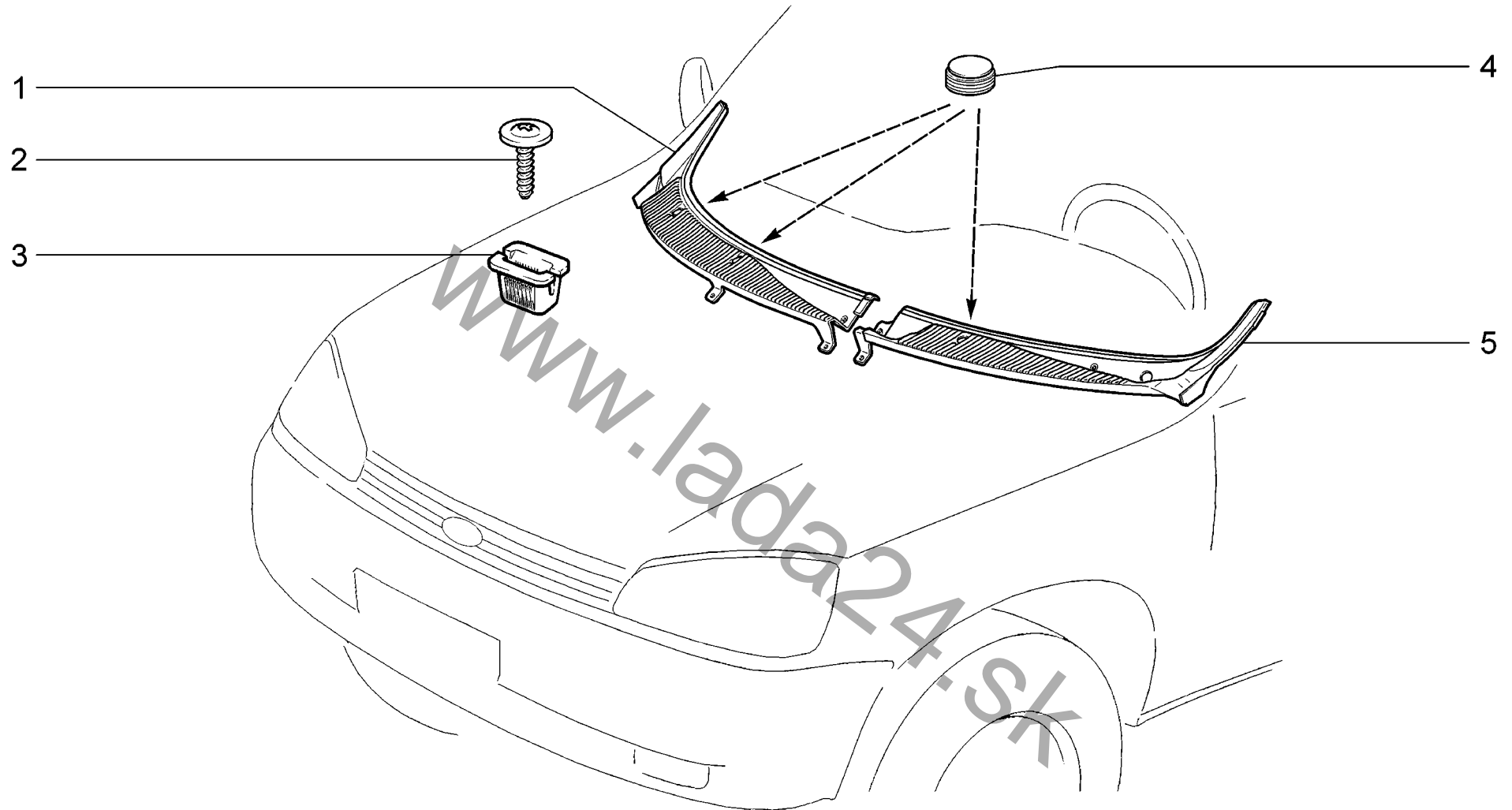

|             |                                      |          |          |
|-------------|--------------------------------------|----------|----------|
| <b>M425</b> | Накладки облицовочные ветрового окна | 11183-30 | 11184-30 |
|             | Trim covers, windscreen              | 11183-31 | 11184-33 |
|             | Enjoliveurs du pare-brise            | 11183-33 | 11184-40 |
|             | Zierauflagen, Windschutzscheibe      | 11183-40 | 11184-43 |
|             | Embelledores del parabrisas          | 11183-41 |          |
|             |                                      | 11183-43 |          |

| п.<br>lt. | № изв.<br>Notif. N. | Дата<br>Not.Data | Номер детали<br>Part N. | Применяемость<br>Application | Кол<br>QTY | <b>RUS</b> Наименование      | <b>GB</b> Description           | <b>F</b> Désignation           | <b>D</b> Benennung                           | <b>E</b> Denominación               |
|-----------|---------------------|------------------|-------------------------|------------------------------|------------|------------------------------|---------------------------------|--------------------------------|--|-------------------------------------|
| 1         |                     |                  | + 11180-8212734-00      |                              | 1          | Накладка рамы ветрового окна | Windscreen pillar plastic cover | Applique de baie de pare-brise | Windscheibenrahmen-Auflage                   | Placa del marco del parabrisas      |
| 2         |                     |                  | + 11180-8212786-00      |                              | 7          | Винт крепления накладки      | Fastening screw, overlay        | Vis de fixation                | Befestigungsschraube<br>Frontscheibenauflage | Tuerca de fijación de la cubrejunta |
| 3         |                     |                  | + 11180-8212778-00 ~    |                              | 7          | Втулка                       | Bush                            | Douille entretoise             | Buchse                                       | Buje espaciador                     |
| 3         |                     |                  | + 11180-8212778-01 ~    |                              | 7          | Втулка                       | Bush                            | Douille entretoise             | Buchse                                       | Buje espaciador                     |
| 4         |                     |                  | + 11180-8212772-00      |                              | 3          | Облицовка винта              | Trim, screw                     | Enjoliveur de vis              | Schraubenverkleidung<br>S                    | Revestimiento del tornillo          |
| 5         |                     |                  | + 11180-8212735-00      |                              | 1          | Накладка рамы ветрового окна | Windscreen pillar plastic cover | Applique de baie de pare-brise | Windscheibenrahmen-Auflage                   | Placa del marco del parabrisas      |

www.lada24.sk

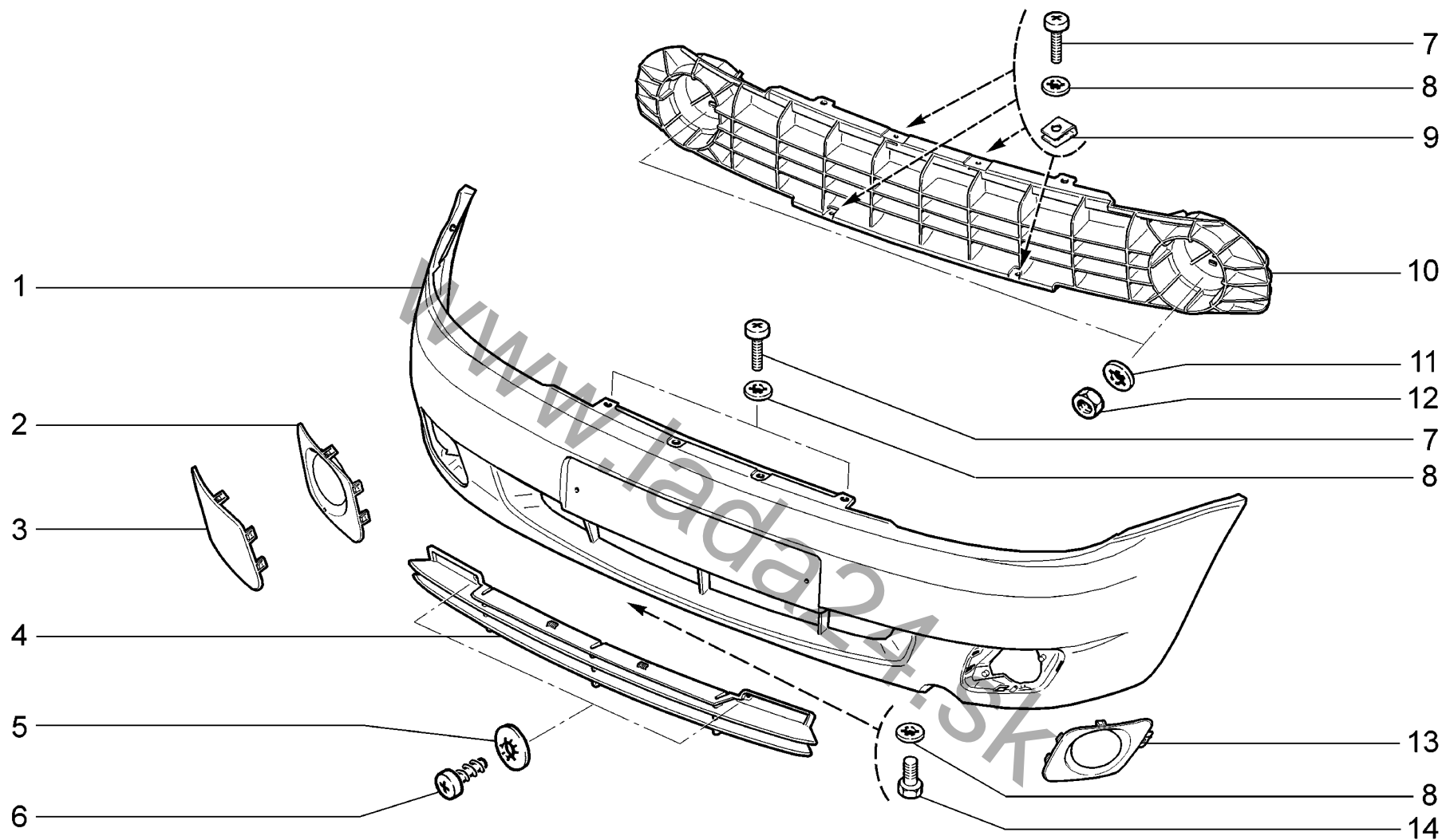

|             |                             |                      |                      |
|-------------|-----------------------------|----------------------|----------------------|
| <b>M430</b> | <b>Бампер передний</b>      | <b>11183-30</b>      | <b>11184-30</b>      |
|             | <b>Front bumper</b>         | <b>11183-31</b>      | <b>11184-33 (01)</b> |
|             | <b>Pare-chocs avant</b>     | <b>11183-33 (01)</b> | <b>11184-40</b>      |
|             | <b>Stoßstange, vorne</b>    | <b>11183-40</b>      | <b>11184-43 (01)</b> |
|             | <b>Paragolpes delantero</b> | <b>11183-41</b>      |                      |
|             |                             | <b>11183-43 (01)</b> |                      |

| п.<br>lt. | № изв.<br>Notif. N. | Дата<br>Not.Data | Номер детали<br>Part N. | Применяемость<br>Application | Кол<br>QTY | RUS Наименование                  | GB Description                 | F Désignation                                      | D Benennung                             | E Denominación                                |
|-----------|---------------------|------------------|-------------------------|------------------------------|------------|-----------------------------------|--------------------------------|--|---|---|
| 1         |                     |                  | + 11180-2803015-00      |                              | 1          | Бампер передний                   | Front bumper                   | Pare-chocs avant                                   | Stoßfänger vorne                        | Parachoques delantero                         |
| 2         |                     |                  | + 11180-2803196-02      | (01)                         | 1          | Облицовка бампера (для запчастей) | Bumper frame (for spare parts) | Encadrement du projecteur antibrouillard (pour piè | Stoßdämpferverkleidung (als Ersatzteil) | Revestimiento del parachoques (para recambio) |
| 3         |                     |                  | + 11180-2803102-00      |                              | 1          | Заглушка правая                   | RH plug                        | Obturateur D                                       | Stopfen, rechts                         | Obturator der.                                |
| 3         |                     |                  | + 11180-2803103-00      |                              | 1          | Заглушка левая                    | LH plug                        | Obturateur G                                       | Stopfen, links                          | Obturator izq.                                |
| 4         |                     |                  | + 11180-2803058-00      |                              | 1          | Накладка бампера                  | Bumper cover plate             | Garniture  | Auflage                                 | Cubrejunta                                    |
| 5         |                     |                  | + 00001-0025991-71      |                              | 2          | Шайба 5 стопорная                 | Lock washer 5                  | Rondelle d'arrêt 5                                 | Sicherungsscheibe 5                     | Arandela 5 de fijación                        |
| 6         |                     |                  | + 00001-0076700-01      |                              | 2          | Винт самонарезающий               | Self-tapping screw             | Vis taraudeuse                                     | Blechschraube                           | Tornillo autorroscante                        |
| 7         |                     |                  | + 21030-8109142-00      |                              | 4          | Винт самонарезающий               | Self-tapping screw             | Vis taraudeuse                                     | Blechschraube                           | Tornillo autorroscante                        |
| 8         |                     |                  | + 00001-0025995-71      |                              | 13         | Шайба 6 стопорная                 | Lock washer 6                  | Rondelle d'arrêt 6                                 | Sicherungsscheibe 6                     | Arandela 6 de fijación                        |
| 9         |                     |                  | + 21010-8109143-00      |                              | 4          | Гайка пружинная                   | Spring nut                     | Bride à ressort                                    | Federmutter                             | Tuerca elástica                               |
| 10        |                     |                  | + 11180-2803132-00      |                              | 1          | Балка бампера                     | Bumper beam                    | Traverse de pare-chocs                             | Stoßdämpferbalken                       | Viga del parachoques                          |
| 11        |                     |                  | + 00001-0025984-71      |                              | 4          | Шайба 8 стопорная                 | Lock washer 8                  | Rondelle d'arrêt 8                                 | Sicherungsscheibe 8                     | Arandela 8 de fijación                        |
| 12        |                     |                  | + 00001-0061008-11      |                              | 4          | Гайка М8                          | Nut M8                         | Ecrou M8   | Mutter M8                               | Tuerca M8                                     |
| 13        |                     |                  | + 00001-0009022-21      |                              | 5          | Болт М6х16                        | Bolt M6x16                     | Boulon M6x16                                       | Schraube M6x16                          | Tornillo M6x16                                |
| 14        |                     |                  | + 11180-2803197-02      | (01)                         | 1          | Облицовка бампера (для запчастей) | Bumper frame (for spare parts) | Encadrement du projecteur antibrouillard (pour piè | Stoßdämpferverkleidung (als Ersatzteil) | Revestimiento del parachoques (para recambio) |

M430

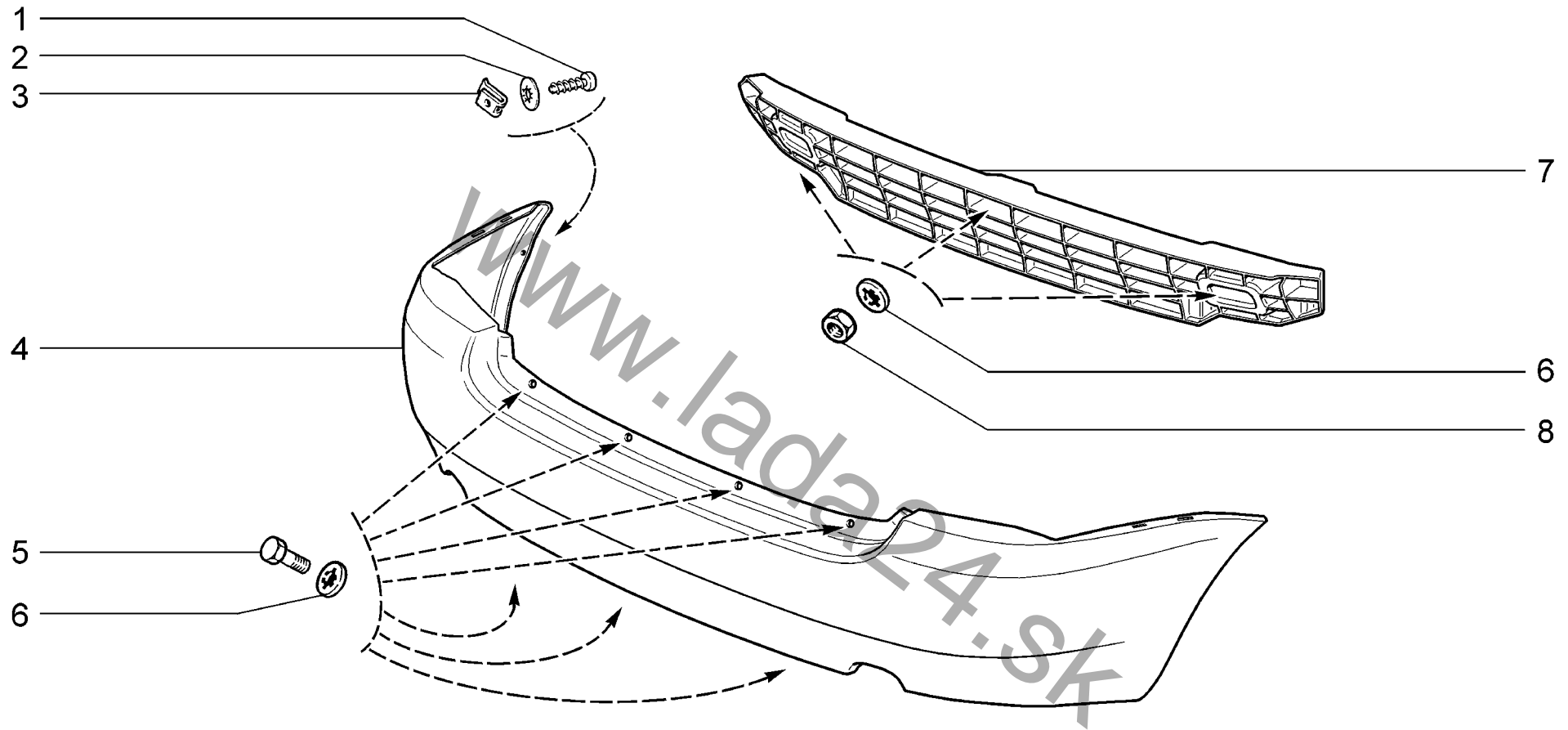

|             |  |          |          |
|-------------|--|----------|----------|
| <b>M440</b> | Бампер задний<br>Rear bumper<br>Pare-chocs arrière<br>Stoßstange, hinten<br>Paragolpes trasero | 11183-30 | 11184-30 |
|             |  | 11183-31 | 11184-33 |
|             |  | 11183-33 | 11184-40 |
|             |  | 11183-40 | 11184-43 |
|             |  | 11183-41 |          |
|             |  | 11183-43 |          |

| п.<br>It. | № изв.<br>Notif. N. | Дата<br>Not.Data | Номер детали<br>Part N. | Применяемость<br>Application | Кол<br>QTY | <b>RUS</b> Наименование    | <b>GB</b> Description | <b>F</b> Désignation       | <b>D</b> Benennung           | <b>E</b> Denominación         |
|-----------|---------------------|------------------|-------------------------|------------------------------|------------|----------------------------|-----------------------|----------------------------|------------------------------|-------------------------------|
| 1         |                     |                  | + 00001-0076711-01      |                              | 2          | Винт самонарезающий        | Self-tapping screw    | Vis taraudeuse             | Blechschraube                | Tornillo autorroscante        |
| 2         |                     |                  | + 00001-0025991-71      |                              | 2          | Шайба 5 стопорная          | Lock washer 5         | Rondelle d'arrêt 5         | Sicherungsscheibe 5          | Arandela 5 de fijación        |
| 3         |                     |                  | + 00001-0041897-76      |                              | 2          | Скоба                      | Clip                  | Etrier                     | Bügel                        | Grapa                         |
| 4         |                     |                  | + 11180-2804015-01      |                              | 1          | Бампер задний грунтованный | Rear bumper, primed   | Pare-chocs arrière apprêté | Stoßfänger, hinten grundiert | Parachoques trasero con fondo |
| 5         |                     |                  | + 00001-0009022-21      |                              | 7          | Болт М6х16                 | Bolt M6x16            | Boulon M6x16               | Schraube M6x16               | Tornillo M6x16                |
| 6         |                     |                  | + 00001-0025995-71      |                              | 10         | Шайба 6 стопорная          | Lock washer 6         | Rondelle d'arrêt 6         | Sicherungsscheibe 6          | Arandela 6 de fijación        |
| 7         |                     |                  | + 11180-2804142-00      |                              | 1          | Балка бампера заднего      | Rear bumper beam      | Traverse de pare-chocs AR  | Stoßdämpferbalken, hinten    | Viga del parachoques trasero  |
| 8         |                     |                  | + 00001-0058962-21      |                              | 3          | Гайка М6                   | Nut M6                | Ecrou M6                   | Mutter M6                    | Tuerca M6                     |

www.lada24.sk

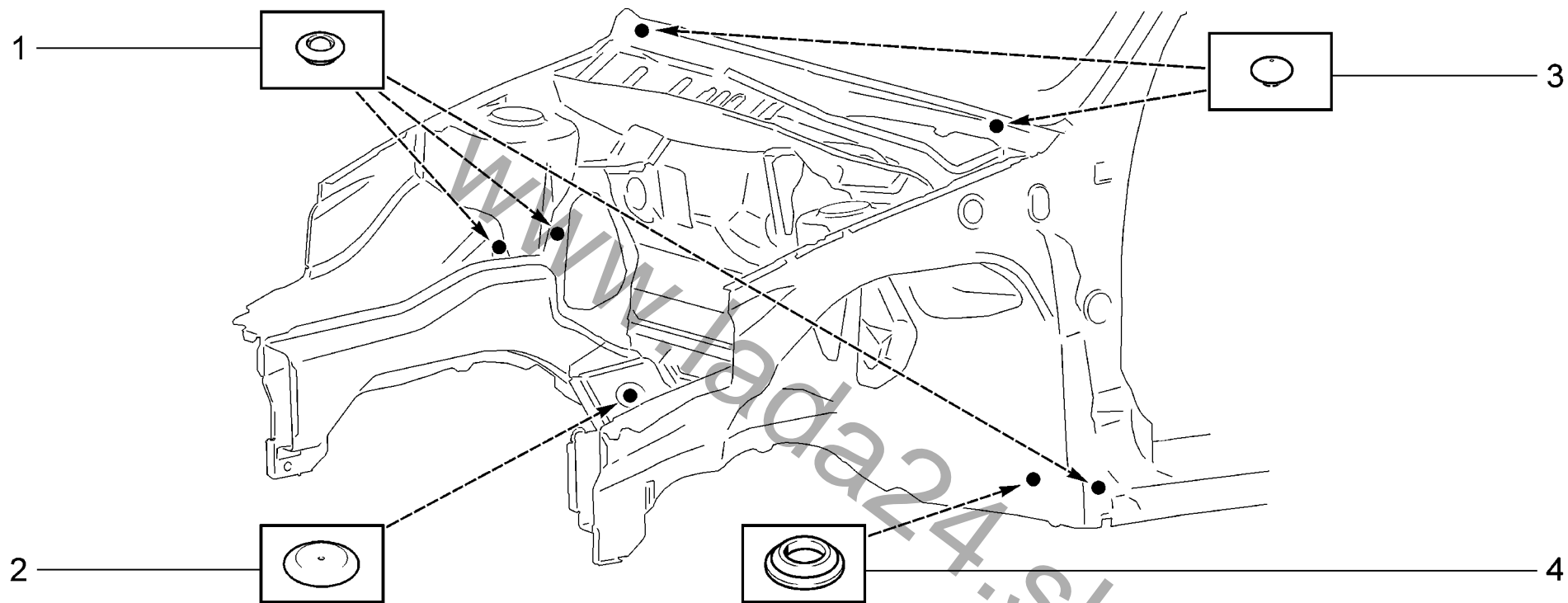

|             |  |                 |                 |
|-------------|--|-----------------|-----------------|
| <b>T100</b> | <p><b>Схема установки заглушек</b><br/> <b>Plug Layout</b><br/> <b>Schéma d'emplacement des obturateurs</b><br/> <b>Anordnung der Verschluss stopfen</b><br/> <b>Esquema de instalación de obturadores</b></p> | <b>11183-30</b> | <b>11184-30</b> |
|             |  | <b>11183-31</b> | <b>11184-33</b> |
|             |  | <b>11183-33</b> | <b>11184-40</b> |
|             |  | <b>11183-40</b> | <b>11184-43</b> |
|             |  | <b>11183-41</b> |                 |
|             |  | <b>11183-43</b> |                 |



| п.<br>It. | № изв.<br>Notif. N. | Дата<br>Not.Data | Номер детали<br>Part N. | Применяемость<br>Application | Кол<br>QTY | <b>RUS</b> Наименование | <b>GB</b> Description | <b>F</b> Désignation          | <b>D</b> Benennung | <b>E</b> Denominación |
|-----------|---------------------|------------------|-------------------------|------------------------------|------------|-------------------------|-----------------------|-------------------------------|--------------------|-----------------------|
| 1         | 09835               | -->01.10         | + 21100-5007096-00      |                              | 5          | Заглушка                | Plug                  | Obturateur                    | Stopfen            | Obturador             |
| 1         | 9835                | 01.10-->         | + 21100-5007096-10      |                              | 5          | Заглушка                | Plug                  | Obturateur                    | Stopfen            | Obturador             |
| 2         | 09835               | -->01.10         | + 21100-5007090-00      |                              | 2          | Заглушка                | Plug                  | Obturateur                    | Stopfen            | Obturador             |
| 2         | 9835                | 01.10-->         | + 21100-5007090-10      |                              | 2          | Заглушка                | Plug                  | Obturateur                    | Stopfen            | Obturador             |
| 3         | 09835               | -->01.10         | + 21100-5007091-00      |                              | 2          | Заглушка                | Plug                  | Obturateur                    | Stopfen            | Obturador             |
| 3         | 9835                | 01.10-->         | + 21100-5007091-10      |                              | 2          | Заглушка                | Plug                  | Obturateur                    | Stopfen            | Obturador             |
| 4         |                     |                  | + 21080-8403276-00      |                              | 2          | Заглушка брызговика     | Inner wing plug       | Obturateur de demi-bloc avant | Stopfen            | Obturador             |

www.lada24.sk

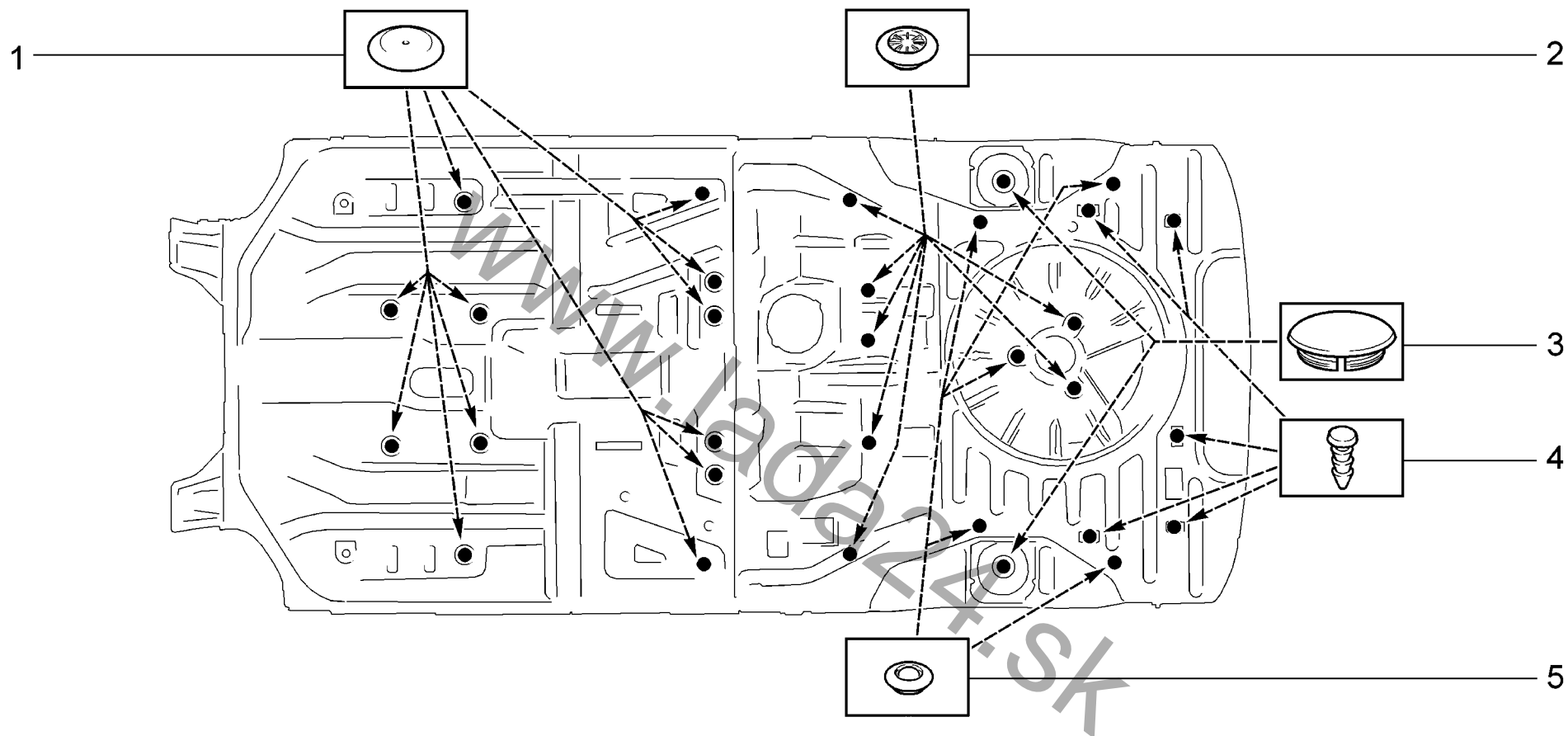

|             |  |                 |                 |
|-------------|--|-----------------|-----------------|
| <b>T101</b> | <b>Схема установки заглушек</b>              | <b>11183-30</b> | <b>11184-30</b> |
|             | <b>Plug Layout</b>                           | <b>11183-31</b> | <b>11184-33</b> |
|             | <b>Schéma d'emplacement des obturateurs</b>  | <b>11183-33</b> | <b>11184-40</b> |
|             | <b>Anordnung der Verschluss stopfen</b>      | <b>11183-40</b> | <b>11184-43</b> |
|             | <b>Esquema de instalación de obturadores</b> | <b>11183-41</b> |                 |
|             |  | <b>11183-43</b> |                 |

| п.<br>It. | № изв.<br>Notif. N. | Дата<br>Not.Data | Номер детали<br>Part N. | Применяемость<br>Application | Кол<br>QTY | <b>RUS</b> Наименование | <b>GB</b> Description | <b>F</b> Désignation | <b>D</b> Benennung | <b>E</b> Denominación |
|-----------|---------------------|------------------|-------------------------|------------------------------|------------|-------------------------|-----------------------|----------------------|--------------------|-----------------------|
| 1         | 09835               | -->01.10         | + 21100-5007090-00      |                              | 12         | Заглушка                | Plug                  | Obturateur           | Stopfen            | Obturador             |
| 1         | 9835                | 01.10-->         | + 21100-5007090-10      |                              | 12         | Заглушка                | Plug                  | Obturateur           | Stopfen            | Obturador             |
| 2         | 09835               | -->01.10         | + 21100-5007092-00      |                              | 7          | Заглушка                | Plug                  | Obturateur           | Stopfen            | Obturador             |
| 2         | 9835                | 01.10-->         | + 21100-5007092-10      |                              | 7          | Заглушка                | Plug                  | Obturateur           | Stopfen            | Obturador             |
| 3         |                     |                  | + 11180-5007098-00      |                              | 2          | Заглушка                | Plug                  | Obturateur           | Verschlußstopfen   | Obturador             |
| 4         |                     |                  | + 00001-0045672-80      |                              | 3-5        | Кнопка                  | Retainer              | Bouton               | Druckknopf         | Botón                 |
| 5         | 09835               | -->01.10         | + 21100-5007096-00      |                              | 5          | Заглушка                | Plug                  | Obturateur           | Stopfen            | Obturador             |
| 5         | 9835                | 01.10-->         | + 21100-5007096-10      |                              | 5          | Заглушка                | Plug                  | Obturateur           | Stopfen            | Obturador             |

www.lada24.sk

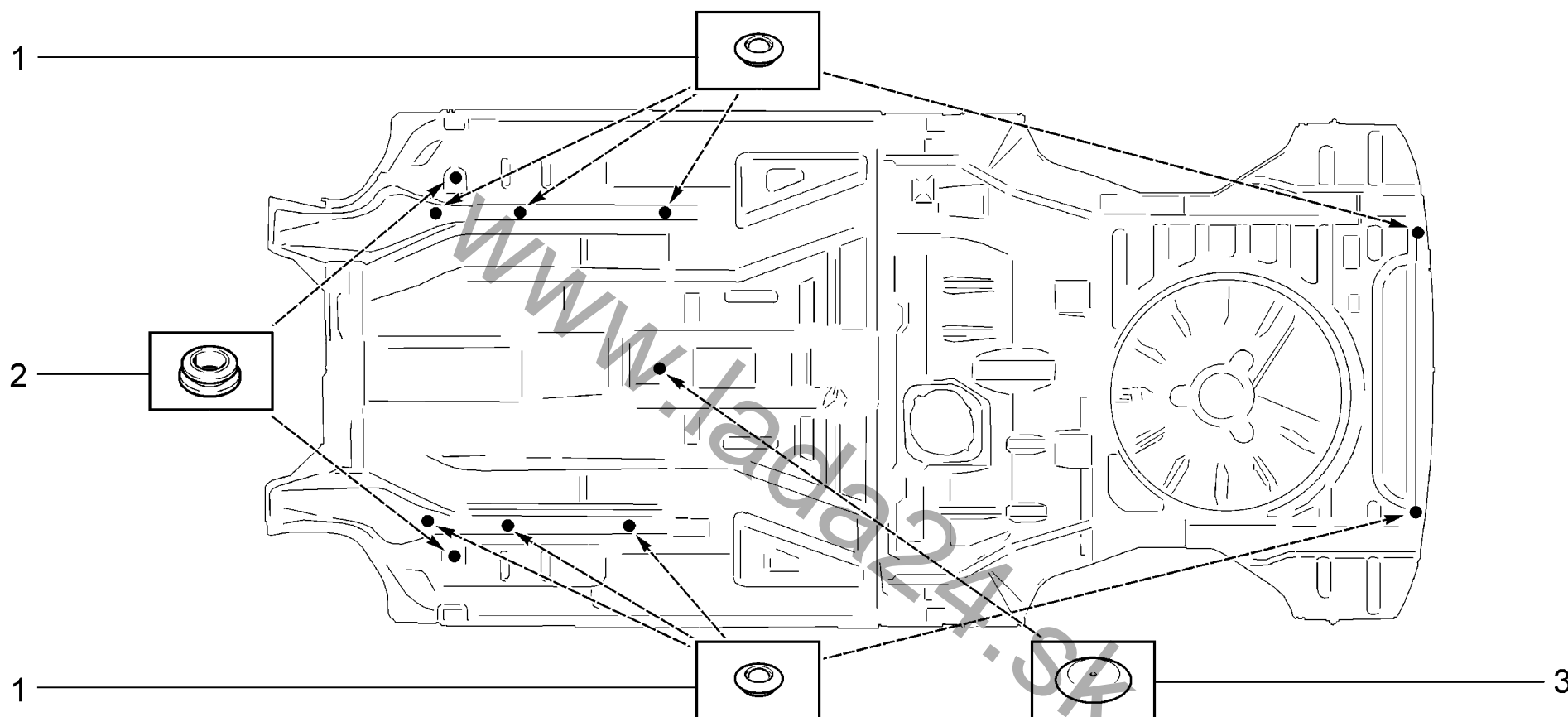

|             |  |                 |                 |
|-------------|--|-----------------|-----------------|
| <b>T102</b> | <b>Схема установки заглушек</b>              | <b>11183-30</b> | <b>11184-30</b> |
|             | <b>Plug Layout</b>                           | <b>11183-31</b> | <b>11184-33</b> |
|             | <b>Schéma d'emplacement des obturateurs</b>  | <b>11183-33</b> | <b>11184-40</b> |
|             | <b>Anordnung der Verschluss stopfen</b>      | <b>11183-40</b> | <b>11184-43</b> |
|             | <b>Esquema de instalación de obturadores</b> | <b>11183-41</b> |                 |
|             |  | <b>11183-43</b> |                 |

| п.<br>It. | № изв.<br>Notif. N. | Дата<br>Not.Data | Номер детали<br>Part N. | Применяемость<br>Application | Кол<br>QTY | RUS<br>Наименование | GB<br>Description | F<br>Désignation | D<br>Benennung | E<br>Denominación |
|-----------|---------------------|------------------|-------------------------|------------------------------|------------|---------------------|-------------------|------------------|----------------|-------------------|
| 1         | 09835               | -->01.10         | + 21100-5007096-00      |                              | 8          | Заглушка            | Plug              | Obturateur       | Stopfen        | Obturador         |
| 1         | 9835                | 01.10-->         | + 21100-5007096-10      |                              | 8          | Заглушка            | Plug              | Obturateur       | Stopfen        | Obturador         |
| 2         |                     |                  | + 21080-5112090-00      |                              | 2          | Заглушка            | Plug              | Obturateur       | Stopfen        | Obturador         |
| 3         | 09835               | -->01.10         | + 21100-5007090-00      |                              | 1          | Заглушка            | Plug              | Obturateur       | Stopfen        | Obturador         |
| 3         | 9835                | 01.10-->         | + 21100-5007090-10      |                              | 1          | Заглушка            | Plug              | Obturateur       | Stopfen        | Obturador         |

www.lada24.sk

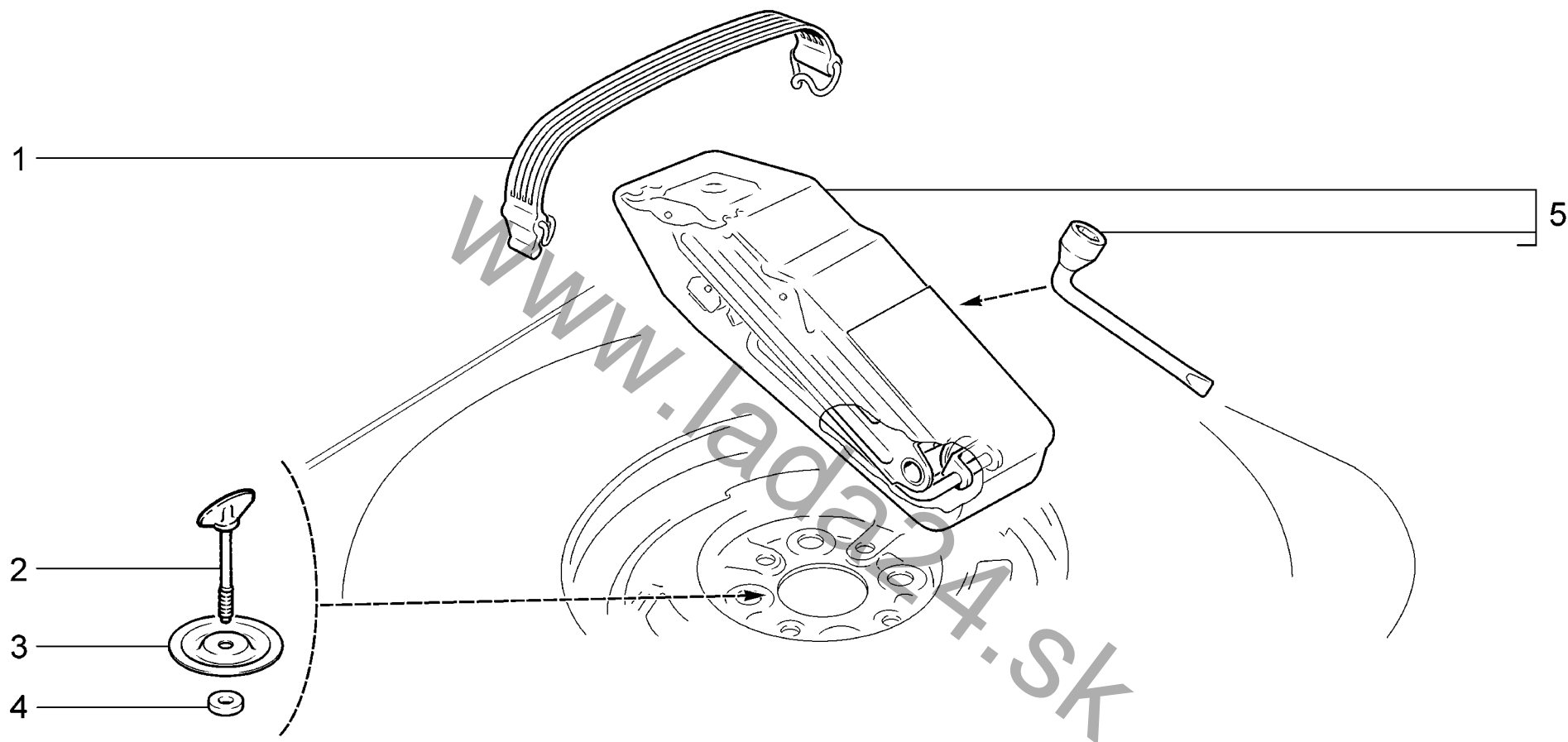

|             |                                   |                 |                 |
|-------------|-----------------------------------|-----------------|-----------------|
| <b>Y100</b> | <b>Инструмент шоферский</b>       | <b>11183-30</b> | <b>11184-30</b> |
|             | <b>Driver's tools</b>             | <b>11183-31</b> | <b>11184-33</b> |
|             | <b>Outillage de bord</b>          | <b>11183-33</b> | <b>11184-40</b> |
|             | <b>Fahrerwerkzeug</b>             | <b>11183-40</b> | <b>11184-43</b> |
|             | <b>Herramientas del conductor</b> | <b>11183-41</b> |                 |
|             |                                   | <b>11183-43</b> |                 |

| п.<br>lt. | № изв.<br>Notif. N. | Дата<br>Not.Data | Номер детали<br>Part N. | Применяемость<br>Application | Кол<br>QTY | <b>RUS</b> Наименование         | <b>GB</b> Description     | <b>F</b> Désignation                     | <b>D</b> Benennung                 | <b>E</b> Denominación                     |
|-----------|---------------------|------------------|-------------------------|------------------------------|------------|---------------------------------|---------------------------|--|------------------------------------|---|
| 1         |                     |                  | + 11190-3901450-00      |                              | 1          | Ремень                          | Belt                      | Sangle                                   | Halteband                          | Correa                                    |
| 2         |                     |                  | + 21100-3105042-00      |                              | 1          | Винт запасного колеса           | Screw, spare wheel        | Vis de roue de secours                   | Schraube f. Reserverad             | Tornillo rueda de recambio                |
| 3         |                     |                  | + 11180-3105062-10      |                              | 1          | Диск крепления запасного колеса | Spare wheel mounting disk | Disque de fixation de la roue de secours | Befestigungsscheibe für Ersatzrad  | Disco de fijación de la rueda de recambio |
| 4         |                     |                  | + 21020-3105064-00      |                              | 1          | Кольцо                          | Ring                      | Bague                                    | Ring                               | Anillo                                    |
| 5         |                     |                  | + 21100-3913200-00 ~    |                              | 1          | Домкрат и ключ                  | Jack and wheel brace      | Cric et clé                              | Wagenheber und Radmutter Schlüssel | Gato y llave                              |
| 5         |                     |                  | + 11180-3913200-00 ~    |                              | 1          | Домкрат и ключ                  | Jack and wheel brace      | Cric et clé                              | Wagenheber und Radmutter Schlüssel | Gato y llave                              |
| 5         |                     |                  | + 11180-3913200-01 ~    |                              | 1          | Домкрат и ключ                  | Jack and wheel brace      | Cric et clé                              | Wagenheber und Radmutter Schlüssel | Gato y llave                              |

www.lada24.sk

Болт с шестигранной головкой  
Hex head bolt  
Boulon à tête six pans  
Sechskantschraube  
Tornillo de cabeza hexagonal

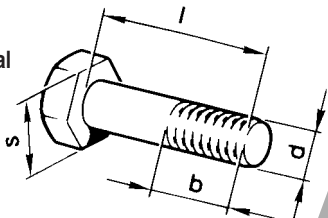

| №                | mm       |    |      |    |
|------------------|----------|----|------|----|
|                  | d        | l  | b    | s  |
| 00001-0009020-21 | M6       | 12 | 12   | 10 |
| 00001-0009021-21 | M6       | 14 | 14   | 10 |
| 00001-0009022-21 | M6       | 16 | 16   | 10 |
| 00001-0009024-21 | M6       | 20 | 20   | 10 |
| 00001-0009028-21 | M6       | 30 | 20,5 | 10 |
| 00001-0009030-21 | M6       | 35 | 20,5 | 10 |
| 00001-0009778-21 | M5       | 16 | 16   | 8  |
| 00001-0013069-21 | M10x1,25 | 30 | 30   | 17 |
| 00001-0042343-30 | M10x1,25 | 65 | 25   | 17 |
| 00001-0055404-33 | M12x1,25 | 30 | 30   | 19 |
| 00001-0055410-21 | M12x1,25 | 60 | 33,1 | 19 |
| 00001-0055412-21 | M12x1,25 | 70 | 33,1 | 19 |
| 00001-0055413-21 | M12x1,25 | 75 | 33,1 | 19 |
| 00001-0055415-21 | M12x1,25 | 90 | 33,1 | 19 |
| 00001-0059705-21 | M10x1,25 | 20 | 20   | 17 |
| 00001-0059707-21 | M10x1,25 | 25 | 25   | 17 |
| 00001-0059709-31 | M10x1,25 | 35 | 29,1 | 17 |
| 00001-0059713-21 | M10x1,25 | 75 | 28,1 | 17 |
| 00001-0059716-21 | M10x1,25 | 90 | 29,1 | 17 |
| 00001-0060426-31 | M8       | 35 | 17,1 | 13 |
| 00001-0060431-21 | M8       | 14 | 14   | 13 |
| 00001-0060432-21 | M8       | 16 | 16   | 13 |
| 00001-0060433-21 | M8       | 18 | 18   | 13 |
| 00001-0060434-21 | M8       | 20 | 20   | 13 |
| 00001-0060436-21 | M8       | 25 | 25   | 13 |
| 00001-0060439-21 | M8       | 35 | 25,1 | 13 |
| 00001-0060441-21 | M8       | 45 | 25,1 | 13 |
| 00001-0060442-21 | M8       | 50 | 23,8 | 13 |
| 00001-0060444-21 | M8       | 60 | 25,1 | 13 |

Шпилька  
Stud  
Goujon  
Gewindestifte  
Esparrago

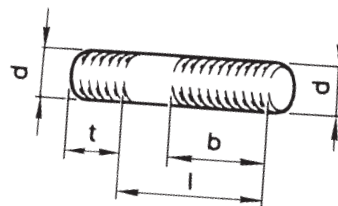

| №                | mm       |      |    |      |
|------------------|----------|------|----|------|
|                  | d        | t    | l  | b    |
| 00001-0015001-21 | M6       | 9    | 14 | 11,0 |
| 00001-0015003-21 | M6       | 9    | 18 | 15,0 |
| 00001-0035168-30 | M8       | 12   | 20 | 16,1 |
| 00001-0035170-21 | M8       | 12   | 25 | 22,0 |
| 00001-0035175-21 | M8       | 12   | 45 | 24,1 |
| 00001-0035410-21 | M6       | 12   | 18 | 13,5 |
| 00001-0035412-21 | M6       | 12   | 22 | 19,5 |
| 00001-0035434-21 | M8       | 16   | 28 | 24,1 |
| 00001-0035435-21 | M8       | 16   | 25 | 22,0 |
| 00001-0035436-21 | M8       | 16   | 30 | 24,1 |
| 00001-0035437-21 | M8       | 16   | 35 | 24,1 |
| 00001-0035441-21 | M8       | 16   | 55 | 24,1 |
| 00001-0035442-21 | M8       | 16   | 60 | 24,1 |
| 00001-0035443-21 | M8       | 16   | 65 | 24,1 |
| 00001-0035461-21 | M10x1,25 | 20   | 20 | 17,0 |
| 00001-0035464-21 | M10x1,25 | 20   | 28 | 25,0 |
| 00001-0035529-21 | M12x1,25 | 27,1 | 55 | 32,1 |

Болт с зубчатым буртиком  
Bolt with serrated collar  
Boulon à collet denté  
Zahnbandschraube  
Tornillo con cuello dentado

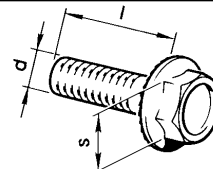

| №                | mm |    |    |
|------------------|----|----|----|
|                  | d  | l  | s  |
| 00001-0038331-21 | M5 | 10 | 8  |
| 00001-0038360-21 | M6 | 12 | 10 |
| 00001-0038364-21 | M6 | 16 | 10 |
| 00001-0038381-21 | M8 | 20 | 13 |

Болт с пружинной шайбой  
Bolt with spring washer  
Boulon avec rondelle élastique  
Schraube mit Federring  
Tornillo con arandela elastica

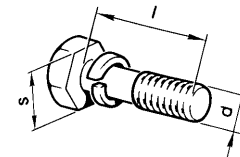

| №                | mm |    |    |
|------------------|----|----|----|
|                  | d  | l  | s  |
| 00001-0038241-21 | M6 | 12 | 10 |
| 00001-0038242-21 | M6 | 14 | 10 |
| 00001-0038246-11 | M6 | 25 | 10 |
| 00001-0038256-21 | M8 | 16 | 13 |
| 00001-0038258-21 | M8 | 20 | 13 |
| 00001-0038268-21 | M8 | 45 | 13 |

Болт с заостренным концом  
Taper point bolt  
Boulon à bout pointu  
Schraube mit Spitzkuppe  
Tornillo de cabeza cónica

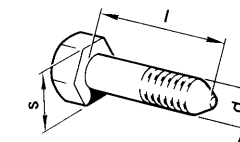

| №                | mm       |    |    |
|------------------|----------|----|----|
|                  | d        | l  | s  |
| 00001-0061429-21 | M12x1,25 | 80 | 19 |

Винт с потайной головкой и крестообразным шлицем  
Countersunk-head phillips screws  
Vis à tête noyée et empreinté en croix  
Senkkreuzschlitzschraube  
Tornillos de cabeza perdida y ranura en cruz

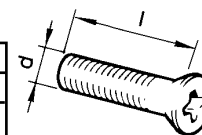

| №                | mm |    |
|------------------|----|----|
|                  | d  | l  |
| 00001-0032992-01 | M5 | 12 |
| 00001-0033037-11 | M8 | 25 |



**Винт с цилиндрической головкой и крестообразным шлицем**  
 Fillister-head phillips screw  
 Vis à tête cylindrique et empreinté en croix  
 Zylinderkopf-Kreuzschraube  
 Tornillo con cabeza cilíndrica y ranuras en cruz

| №                | mm |    |
|------------------|----|----|
|                  | d  | l  |
| 00001-0032740-01 | M5 | 12 |
| 00001-0032744-01 | M5 | 20 |
| 00001-0032759-01 | M6 | 10 |
| 00001-0032760-01 | M6 | 12 |
| 00001-0032762-01 | M6 | 16 |
| 00001-0032764-01 | M6 | 20 |
| 00001-0032768-01 | M6 | 30 |

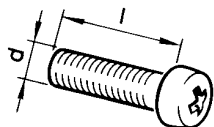

**Винт самонарезающий с полупотайной головкой и крестообразным шлицем**  
 Semi-countersunk-head self-tapping phillips screws  
 Vis taraudeuses à tête semi-noyée et empreinté en croix  
 Kreuzschlitz-Blechschaube mit Halbversenkopf  
 Tornillo autorroscantes de cabeza semiperdida ranuras en cruz

| №                | mm  |      |
|------------------|-----|------|
|                  | d   | l    |
| 00001-0076597-07 | 3,6 | 15,9 |
| 00001-0076787-01 | 3,6 | 9,5  |
| 00001-0076806-01 | 4,9 | 19,0 |

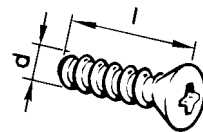

**Винт установочный с цилиндрическим концом**  
 Flat-point headless set screw  
 Vis de calage à bout cylindrique  
 Stellschraube mit Ansatzkuppe  
 Tornillo posicionadores con punta cilíndrica

| №                | mm |    |
|------------------|----|----|
|                  | d  | l  |
| 00001-0037438-11 | M4 | 6  |
| 00001-0037463-30 | M6 | 10 |

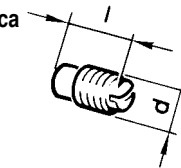

**Винт самонарезающий с шестигранной головкой и буртиком**  
 Hex-head self-tapping screw with collar  
 Vis taraudeuse à tête six pans et à collet  
 Sechskant-Bundblechschaube  
 Tornillo autorroscantes de cabeza hexagonal y cuello

| №                | mm  |    |   |
|------------------|-----|----|---|
|                  | d   | l  | s |
| 00001-0051873-01 | 5,6 | 16 | 8 |

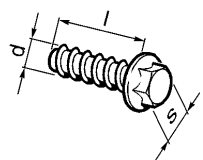

**Винт самонарезающий с цилиндрической головкой и крестообразным шлицем**  
 Fillister-head self-tapping phillips screw  
 Vis taraudeuses à tête cylindrique et empreinté en croix  
 Kreuzblechschaube mit Zylinderkopf  
 Tornillo autorroscante de cabeza cilíndrica y ranuras en cruz

| №                | mm  |      |
|------------------|-----|------|
|                  | d   | l    |
| 00001-0076680-01 | 2,9 | 9,5  |
| 00001-0076690-01 | 3,6 | 9,5  |
| 00001-0076691-01 | 3,6 | 12,7 |
| 00001-0076692-01 | 3,6 | 15,9 |
| 00001-0076700-01 | 4,3 | 9,5  |
| 00001-0076701-01 | 4,3 | 12,7 |
| 00001-0076702-01 | 4,3 | 15,9 |
| 00001-0076703-07 | 4,3 | 19,0 |
| 00001-0076705-01 | 4,3 | 25,4 |
| 00001-0076706-01 | 4,3 | 31,8 |
| 00001-0076710-01 | 4,9 | 9,5  |
| 00001-0076711-01 | 4,9 | 12,7 |
| 00001-0076712-01 | 4,9 | 15,9 |
| 00001-0076713-01 | 4,9 | 19,0 |

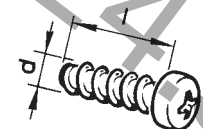

**Гайка шестигранная**  
 Hex nut  
 Ecrous six pans  
 Sechskantmutter  
 Tuerca hexagonales

| №                | mm       |    |
|------------------|----------|----|
|                  | d        | s  |
| 00001-0021647-11 | M10x1,25 | 17 |
| 00001-0025550-20 | M9x1     | 14 |
| 00001-0058962-11 | M6       | 10 |
| 00001-0058964-11 | M5       | 8  |
| 00001-0061008-11 | M8       | 13 |
| 00001-0061015-11 | M12x1,25 | 19 |

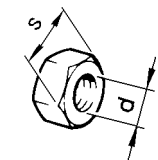

**Винт с полупотайной головкой и крестообразным шлицем**  
 Semi-countersunk-head phillips screw  
 Vis à tête semi-noyée et empreinté en croix  
 Kreuzschlitzschraube mit Halbversenkopf  
 Tornillo de cabeza semi-perdida y ranura en cruz

| №                | mm |    |
|------------------|----|----|
|                  | d  | l  |
| 00001-0033112-01 | M5 | 20 |
| 00001-0033127-01 | M6 | 10 |
| 00001-0033130-01 | M6 | 16 |

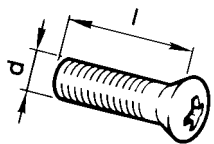

**Гайка шестигранная с зубчатым буртиком**  
 Hex nut with serrated collar  
 Ecrou six pans à collet denté  
 Sechskantmutter mit Zahnbund  
 Tuerca hexagonales con cuello dentado

| №                | mm |       |    |
|------------------|----|-------|----|
|                  | d  | D     | s  |
| 00001-0038318-01 | M5 | 11,4  | 8  |
| 00001-0038321-01 | M6 | 16,7  | 10 |
| 00001-0038322-01 | M8 | 18,25 | 13 |

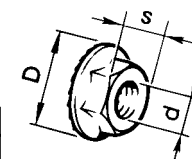

**Шайба пружинная**  
Spring washer  
Rondelle élastiques  
Federring  
Arandela elásticas

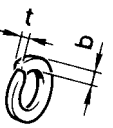

| №                | mm |     |     |
|------------------|----|-----|-----|
|                  | d* | b   | t   |
| 00001-0005164-70 | 6  | 2,5 | 1,8 |
| 00001-0005166-70 | 8  | 3,0 | 2,2 |
| 00001-0005168-70 | 10 | 3,0 | 2,5 |
| 00001-0005170-70 | 12 | 4,0 | 3,0 |
| 00001-0011953-70 | 4  | 1,2 | 0,9 |
| 00001-0011954-71 | 5  | 1,5 | 1,1 |

\*Диаметр стержня  
\*Stem diameter  
\*Diamètre de la tige  
\*Schaftdurchmesser  
\*Diámetro del vástago

**Шайба пружинная коническая**  
Conical spring washer  
Rondelle élastiques coniques  
Kegelfederring  
Arandela elásticas cónicas

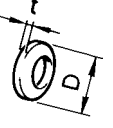

| №                | mm |    |     |
|------------------|----|----|-----|
|                  | d* | D  | t   |
| 00001-0011977-73 | 6  | 12 | 1,2 |
| 00001-0011980-73 | 8  | 15 | 1,8 |
| 00001-0011983-73 | 10 | 20 | 2,7 |

\*Диаметр стержня  
\*Stem diameter  
\*Diamètre de la tige  
\*Schaftdurchmesser  
\*Diámetro del vástago

**Гайка шестигранная самоконтрящаяся с нейлоновым кольцом**  
Self-locking hex nut with nylon ring  
Ecrou six pans autoreinas à bague de nylon  
Sechskant-Sicherungsmutter mit Nylon-Ring  
Tuerca hexagonales autorretendoras con anillo de nailon

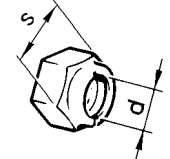

| №                | mm       |    |
|------------------|----------|----|
|                  | d        | s  |
| 00001-0025742-11 | M6       | 10 |
| 00001-0025749-21 | M16x1,5  | 24 |
| 00001-0061041-11 | M8       | 13 |
| 00001-0061050-11 | M12x1,25 | 19 |
| 00001-0061050-21 | M12x1,25 | 19 |

**Шайба специальная**  
Special washer  
Rondelle spéciale  
Sonderscheibe  
Arandela especial

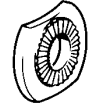

00001-0011974-73

**Гайка шестигранная с пояском для законтривания**  
Hex nut with locking collar  
Ecrou six pans à collerette de freinage  
Sechskantmutter mit Sicherungsbund  
Tuerca hexagonal con cuello de retención

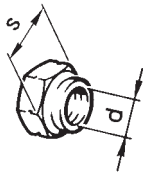

| №                | mm      |    |
|------------------|---------|----|
|                  | d       | s  |
| 00001-0040442-71 | M20x1,5 | 30 |

**Шайба стопорная с зубьями под винты с потайной и с полупотайной головкой с углом 90°**  
90°-external lockwasher for countersunk and semi-countersunk head screws  
Rondelle d'arrêt à dentures pour vis à têtes noyées et semi-noyées à 90°  
Verzahrter Sicherungsblech für Versenk- und Halbversenkkopfschrauben mit Öffnungswinkel 90°  
Arandela de retención con dientes para tornillos de cabeza perdida con ángulo de 90°



| №                | d*, mm |
|------------------|--------|
| 00001-0026068-71 | 6      |
| 00001-0026069-70 | 8      |

\*Диаметр стержня  
\*Stem diameter  
\*Diamètre de la tige  
\*Schaftdurchmesser  
\*Diámetro del vástago

**Шайба волнистая**  
Waved washer  
Rondelle ondulées  
Wellenscheibe  
Arandela onduladas

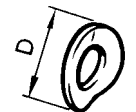

| №                | mm |    |
|------------------|----|----|
|                  | d* | D  |
| 00001-0026014-73 | 10 | 21 |

\*Диаметр стержня  
\*Stem diameter  
\*Diamètre de la tige  
\*Schaftdurchmesser  
\*Diámetro del vástago

**Гайка шестигранная низкая**  
Thin hex nut  
Ecrou bas six pans  
Sechskant-Flachmutter  
Tuerca hexagonales bajas

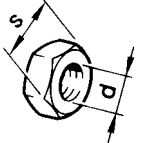

| №                | mm      |    |
|------------------|---------|----|
|                  | d       | s  |
| 00001-0007259-11 | M6      | 10 |
| 00001-0007912-11 | M12x1,5 | 19 |
| 00001-0007940-11 | M4      | 7  |
| 00001-0061023-11 | M8      | 13 |

**Шайба**  
Washer  
Rondelle  
Scheibe  
Arandela

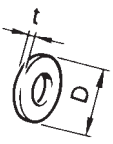

| №                | mm |    |     |
|------------------|----|----|-----|
|                  | d* | D  | t   |
| 00001-0005192-01 | 4  | 9  | 0,8 |
| 00001-0005193-01 | 5  | 10 | 1,0 |
| 00001-0005194-01 | 6  | 12 | 1,5 |
| 00001-0005196-01 | 8  | 17 | 2,0 |
| 00001-0005200-01 | 12 | 22 | 3,0 |
| 00001-0026241-01 | 5  | 22 | 0,8 |
| 00001-0026297-01 | 10 | 19 | 3,0 |
| 00001-0026378-01 | 5  | 12 | 1,0 |
| 00001-0026381-01 | 5  | 14 | 1,0 |
| 00001-0026386-01 | 10 | 18 | 2,0 |
| 00001-0026397-01 | 6  | 11 | 1,0 |
| 00001-0026406-01 | 6  | 25 | 2,0 |
| 00001-0026437-01 | 6  | 18 | 1,5 |
| 00001-0026444-01 | 6  | 15 | 1,0 |
| 00001-0026467-01 | 8  | 20 | 2,0 |
| 00001-0026468-01 | 10 | 25 | 2,0 |
| 00001-0026470-01 | 8  | 25 | 2,5 |
| 00002-0204136-01 | 8  | 20 | 3,0 |

\*Диаметр стержня  
\*Stem diameter  
\*Diamètre de la tige  
\*Schaftdurchmesser  
\*Diámetro del vástago

**Шайба стопорная с внутренними зубьями**  
Internal lockwashers  
Rondelles d'arrêt à denture intérieure  
Sicherungsblech mit Innenverzahnung  
Arandelas de fijación con dentado interior

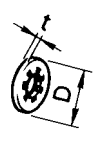

| №                | mm |      |     |
|------------------|----|------|-----|
|                  | d* | D    | t   |
| 00001-0026052-71 | 5  | 9,4  | 0,6 |
| 00001-0026053-70 | 6  | 11,3 | 0,7 |
| 00001-0026055-71 | 8  | 14,3 | 0,8 |

\*Диаметр стержня  
\*Stem diameter  
\*Diamètre de la tige  
\*Schaftdurchmesser  
\*Diámetro del vástago

**Шайба пружинная**  
Conical spring washer  
Rondelle élastique conique  
Federring  
Arandela elástica cónica



| №                | mm |    |
|------------------|----|----|
|                  | d* | l  |
| 00001-0041950-76 | 4  | 10 |

\*Диаметр стержня  
\*Stem diameter  
\*Diamètre de la tige  
\*Schaftdurchmesser  
\*Diámetro del vástago

**Шайба стопорная эластичная с внутренними зубьями**  
Elastic internal lockwashers  
Rondelles d'arrêt élastiques à denture intérieure  
Elastischer Sicherungsblech mit Innenverzahnung  
Arandelas elasticas de fijación con dentado interior



| №                | mm |    |     |
|------------------|----|----|-----|
|                  | d* | D  | t   |
| 00001-0025980-70 | 4  | 11 | 0,6 |
| 00001-0025981-71 | 5  | 18 | 0,8 |
| 00001-0025982-71 | 6  | 16 | 0,9 |
| 00001-0025983-71 | 8  | 16 | 0,9 |
| 00001-0025984-71 | 8  | 22 | 1,2 |
| 00001-0025990-71 | 6  | 14 | 0,7 |
| 00001-0025991-71 | 5  | 12 | 0,8 |
| 00001-0025995-71 | 6  | 18 | 1,0 |

\*Диаметр стержня  
\*Stem diameter  
\*Diamètre de la tige  
\*Schaftdurchmesser  
\*Diámetro del vástago

**Прокладка**  
Gasket  
Joint  
Dichtung  
Junta

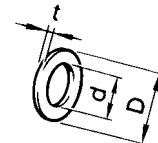

| №                | mm   |    |     |
|------------------|------|----|-----|
|                  | d    | D  | t   |
| 00001-0002844-60 | 10,2 | 16 | 1,5 |

**Хомут**  
Clamp  
Collier  
Bandschelle  
Abrazadera



| №                | l, mm |
|------------------|-------|
| 00001-0045676-80 | 84,5  |
| 00001-0045677-80 | 126,5 |

**Шплинт разводной**  
Cotter pin  
Goupille fendues  
Spreizsplinte  
Clavija partidas



| №                | mm |    |
|------------------|----|----|
|                  | d* | l  |
| 00001-0007343-01 | 2  | 20 |
| 00001-0007346-01 | 3  | 30 |

\*Диаметр отверстия  
\*Hole diameter  
\*Diamètre du trou  
\*Lochdurchmesser  
\*Diámetro del agujer

**Кольцо упорное эксцентрическое**  
Eccentric retaining ring  
Bague de butée excentrique  
Anschlag-Exzentrering  
Anillo de tope excentrico



| №                | d*, mm |
|------------------|--------|
| 00001-0010664-76 | 16     |

Наружное  
External  
Extérieure  
Außen  
Exterior

\* Диаметр вала  
\* Shaft diameter  
\* Diamètre d'arbre  
\* Welledurchmesser  
\* Diámetro del eje

**Хомут для резиновых шлангов**  
Clamp for rubber hoses  
Collier pour tuyaux en caoutchouc  
Gummischlauch-Spannbügel  
Abrazadera para mangueras de goma

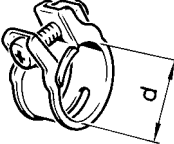

| №                | d, mm |   |
|------------------|-------|---|
|                  | d     | l |
| 00001-0001685-90 | 12    |   |
| 00001-0001689-90 | 22    |   |

**Заглушка чашечная**  
Cup stoppers  
Obturateur à cuvette  
Schalenartige Verschlussstopfen  
Obturador de taza

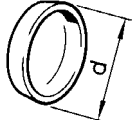

| №                | d, mm |
|------------------|-------|
| 00001-0043282-01 | 10    |
| 00001-0043291-01 | 30    |
| 00001-0043292-01 | 36    |

**Скоба стопорная**  
Locking clip  
Etrier d'arrêt  
Sicherungsbügel  
Grapa de fijación



| №                | d*, mm |
|------------------|--------|
| 00001-0010640-76 | 8      |

\* Диаметр вала  
\* Shaft diameter  
\* Diamètre d'arbre  
\* Welledurchmesser  
\* Diámetro del eje

**Скоба для винтов самонарезающих**  
Clip for self-tapping screws  
Etrier pour vis taraudeuses  
Bügel für Selbstschneidende Schrauben  
Grapa para tornillos autorroscantes



00001-0041897-76

**Скоба для проводов**  
Clips for wires  
Etriers pour conducteurs  
Kabelschelle  
Grapas para cables

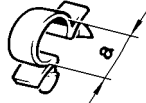

| №                | a, mm |
|------------------|-------|
| 00001-0045694-80 | 10,0  |
| 00001-0045696-80 | 12,5  |
| 00001-0045699-80 | 16,0  |
| 00001-0045700-80 | 18,5  |

**Хомут ленточный облегченный**  
Lightened band clamp  
Collier à ruban allégés  
Bandbügel in Leichtbauweise  
Abrazadera de cinta aligeradas

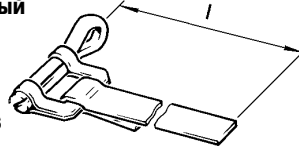

| №                | mm |     |
|------------------|----|-----|
|                  | d* | l   |
| 00001-0021700-90 | 16 | 138 |

\*Диаметр шланга  
\*Hose dia  
\*Diamètre du tuyau flexible  
\*Schlauchdurchmesser  
\*Diámetro de manguera

**Пробка резиновая**  
Rubber plug  
Bouchon en caoutchouc  
Verschlussstopfen aus Gummi  
Obturador



00001-0045672-80

**Штифт цилиндрический**  
Pin, cylindrical  
Tige cylindrique  
Stift, zylindrisch  
Pasador cilíndrico

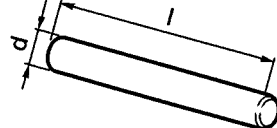

| №                | mm |    |
|------------------|----|----|
|                  | d  | l  |
| 00001-0003260-10 | 8  | 70 |

**Лампа**  
Lamp  
Lampe  
Lampe  
Lampara

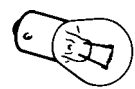

00001-0041481-90 21W

Хомут  
Clamp  
Collier  
Bandschelle  
Abrazadera

| №                | l, mm |
|------------------|-------|
| 21100-3724308-00 | 220   |
| 00001-0045677-80 | 126,5 |
| 00001-0045676-80 | 84,5  |
| 21230-3724321-00 | 228   |
| 21100-3724308-00 | 150   |

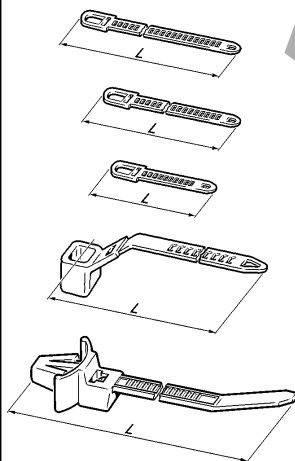

Скоба  
Fastening  
Etrier  
Befestigungsbügel  
Grapa

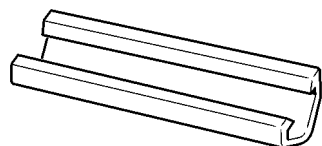

1118-3724402-00

**RUS** АРМАТУРА ЖГУТОВ ПРОВОДОВ  
**GB** WIRE HARNESS ACCESSORIES  
**F** ACCESSOIRES DES FAISCEAUX DE CABLES  
**D** KABELSTRÄNGEZUBEHÖR  
**E** GUARNICIONES DE MAZO DE CABLES

Уплотнитель  
Seal  
Joint d'étanchéité  
Dichtungsprofil  
Empaquetadura

21010-3724118-00



21030-3724128-10



21080-3724317-00



21082-3724118-00

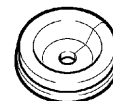

Колпачок защитный  
Protective cap  
Capuchon de protection  
Gummimanschette  
Casquete

21080-3724182-00



21010-3724177-00



Трубка защитная  
Protective tube  
Tube de protection  
Schutzrohr  
Tubo protector

21103-3724196-00

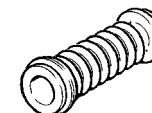

21110-3724195-00

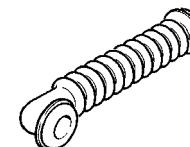

00001-0002499-80

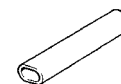

**RUS** САЛЬНИКИ  
**GB** OIL SEALS  
**F** GARNITURES D'ETANCHEITE  
**D** DICHRINGEN  
**E** RETENES

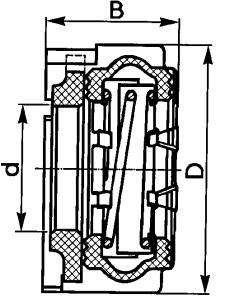
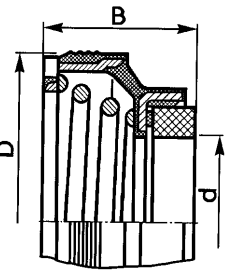
| Обозначение<br>Designation<br>Référence<br>Bezeichnungen<br>Designación | Размеры, мм<br>Dimensions, mm<br>Cotes, mm<br>Maße, mm<br>Dimensiones, mm | Эскиз<br>Sketch<br>Croquis<br>Skizze<br>Croquis                                     | Место установки на автомобиле<br>Where installed<br>Emplacement sur la voiture<br>Einbauort im PKW<br>Instalación en el automóvil | Количество<br>Qty<br>Q-té<br>Stückzahl<br>Cantidad |
|---|---|---|---|--|
| 1   | 2   | 3   | 4   | 5  |
| 21010-1307013-00<br>21010-1307013-02<br>21010-1307013-03                | D=36,6<br>d=17,5<br>B=20,3  |    | Насос водяной<br>Water pump<br>Pompe à eau<br>Wasserpumpe<br>Bomba de agua  | 1  |
| 21080-1307013-00  | D=36,8<br>d=18,4<br>B=16,7  |  |   |  |

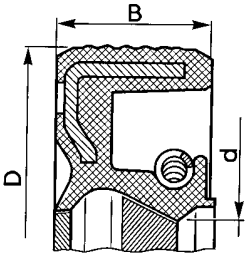
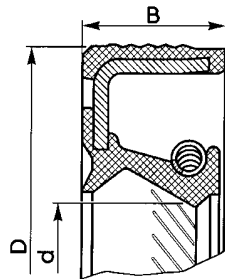
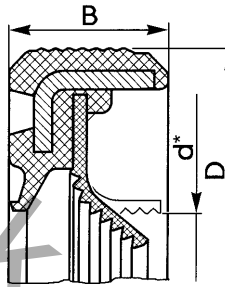
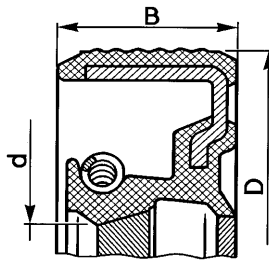
| 1                                    | 2                     | 3   | 4  | 5    |
|--------------------------------------|-----------------------|---|--|------|
| 21080-1005034-00<br>21080-1005034-01 | D=42<br>d=26,5<br>B=7 |    |  |      |
| 21080-1005034-03                     | D=42<br>d=28<br>B=7   |    | Передний конец коленчатого и<br>распределительного валов<br>Front end of crankshaft and<br>camshaft<br>Nez du vilebrequin et de l'arbre à<br>cames | 2(3) |
| 21100-1005040-00                     |                       |   | Kurbel- und Nockenwellenstumpf,<br>vorn<br>Extremo delantero del cigüeñal y<br>del árbol de levas  |      |
| 21080-1005160-00<br>21080-1005160-01 | D=100<br>d=78<br>B=10 |  | Задний конец коленчатого вала<br>Rear end of crankshaft<br>Queue du vilebrequin<br>Kurbelwellenstumpf, hinten<br>Extremo trasero del cigüeñal      | 1    |

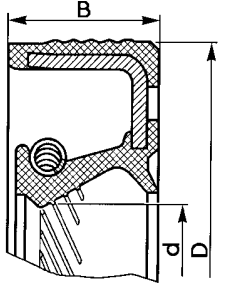
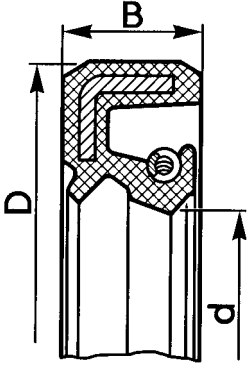
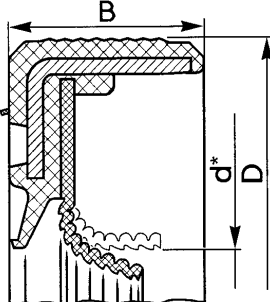
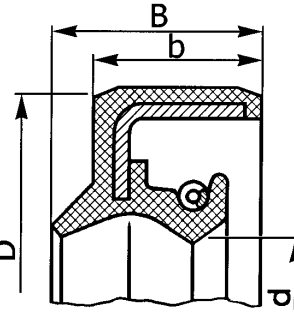
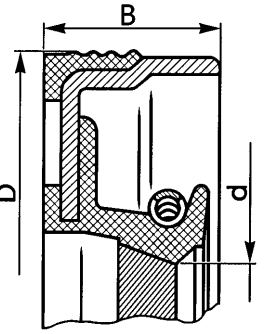
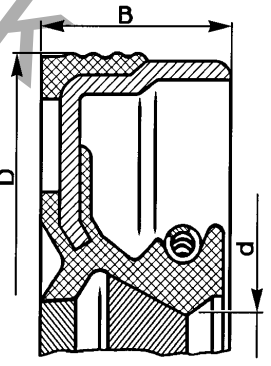
| 1                                    | 2                     | 3   | 4   | 5 | 1                | 2                            | 3   | 4  | 5 |
|--------------------------------------|-----------------------|---|---|---|------------------|------------------------------|---|--|---|
| 2108-1005160-02<br>2108-1005160-03   | D=100<br>d=80<br>B=10 |    | Задний конец коленчатого вала<br>Rear end of crankshaft<br>Queue du vilebrequin<br>Kurbelwellenstumpf, hinten<br>Extremo trasero del cigüeñal                     | 1 | 21080-1703042-01 | D=30<br>d=14,7<br>B=7        |    | Шток выбора передач<br>Selector rod<br>Tige de sélection des vitesses<br>Gangschaltstange<br>Barra de selección de las velocidades                                   | 1 |
| 21100-1005162-00                     |                       |    |   | 1 | 21100-3401024-00 | D=28<br>d=15,6<br>B=8<br>b=7 |    | Шестерня рулевого механизма<br>Steering mechanism gear<br>Pignon de crémaillère<br>Lenkritzfel<br>Piñón del mecanismo de dirección                                   | 1 |
| 21100-1701043-00<br>21100-1701043-01 | D=45<br>d=23,7<br>B=9 |  | Вал первичный коробки передач<br>Gearbox clutch shaft<br>Arbre primaire de la boîte de vitesses<br>Getriebe-Eingangswelle<br>Arbol primario de la caja de cambios | 1 | 21100-2301034-12 | D=57<br>d=33,6<br>B=9        |  | Приводы колёс (правый и левый)<br>Wheel drives (RH and LH)<br>Transmissions (D et G)<br>Radantriebe (rechts und links)<br>Tracciones de ruedas (derecha y izquierda) | 1 |



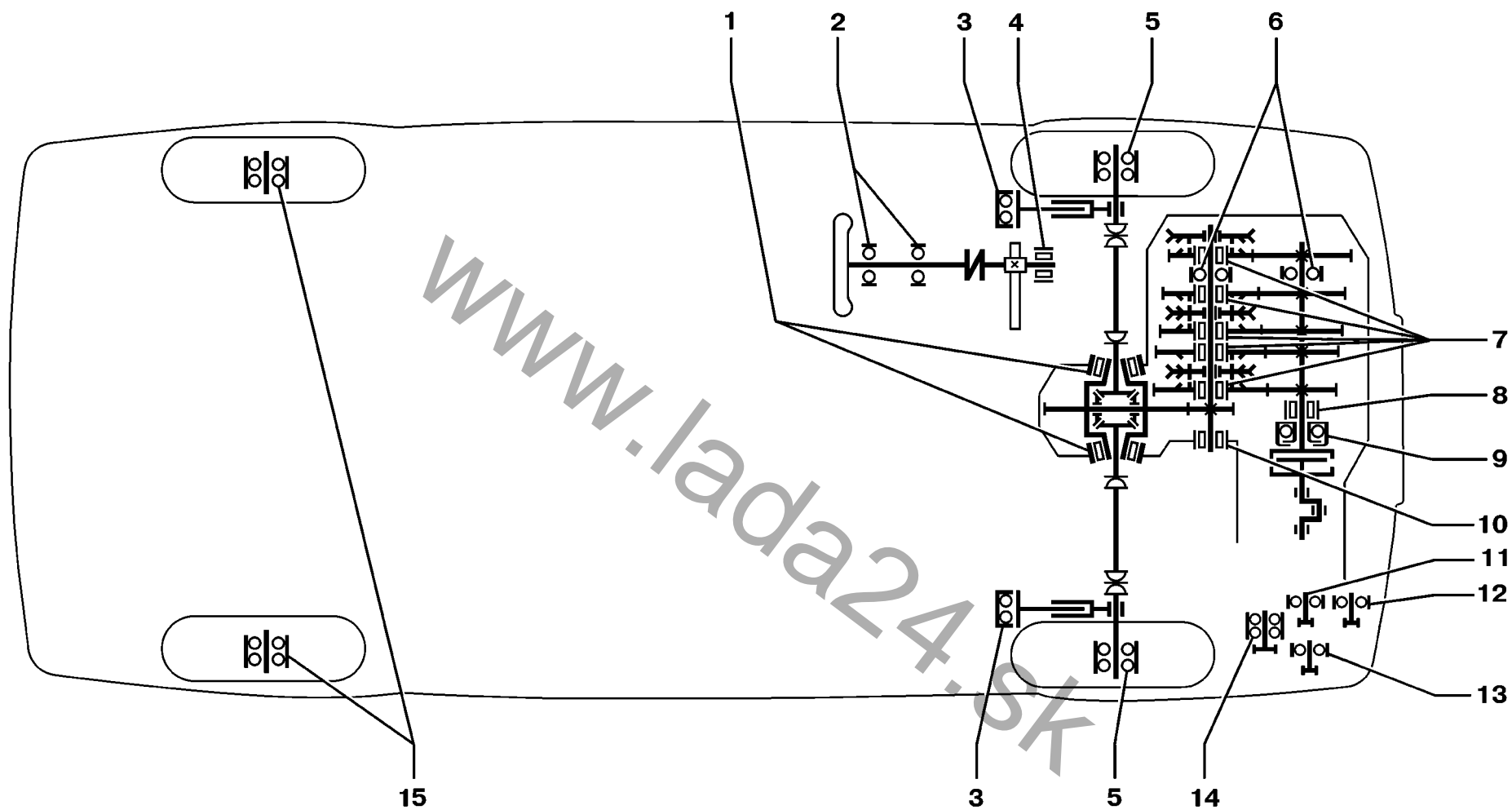

**Схема расположения подшипников качения**

**Bearing Layout**

**Schéma d'emplacement des roulements**

**Anordnung der Wälzlager**

**Esquema de disposición de los cojinetes**



**RUS ПОДШИПНИКИ КАЧЕНИЯ**  
**GB ANTIFRICTION BEARINGS**  
**F ROULEMENTS**  
**D WÄRLZLAGER**  
**E COJINETES DE CONTACTO RODANTE**

| № по схеме<br>Ref. No. in<br>diagram<br>Rep. sur<br>schéma<br>Nr. lt.<br>Schema<br>N.º en<br>esquema | Обозначение ВАЗ / ГПЗ<br>Designation<br>VAZ / GPZ<br>Référence<br>VAZ / GPZ<br>Bezeichnungen<br>VAZ / GPZ<br>Designación<br>VAZ / GPZ          | Эскиз<br>Sketch<br>Croquis<br>Skizze<br>Croquis | Место установки на автомобиле<br>Where installed<br>Emplacement sur la voiture<br>Einbauort im PKW<br>Instalación en el automóvil   | Количество<br>Qty<br>Q-té<br>Stückzahl<br>Cantidad |
|--|--|---|---|--|
| 1  | 2  | 3   | 4   | 5  |
| 1  | <u>21080 - 2303036-01</u><br>6У - 7207АЕУ<br><br><u>21080 - 2303036 - 02</u><br>6У - 7207АК1<br><br><u>21080 - 2303036 - 03</u><br>6У - 7207АК |   | Коробка дифференциала<br>(опоры правая и левая)<br>Differential case (RH and LH<br>supports)<br>Boîtier du différentiel (paliers<br>droit et gauche)<br>Differentialgehäuse (linke<br>und rechte Lager)<br>Caja del diferencial (apoyos<br>derecho y izquierdo) | 2  |
| 4  | <u>21100 - 3401104-00</u><br>1-СК152112Е   |   | Шестерня рулевого<br>механизма<br>Steering mechanism gear<br>Pignon de crémaillère  | 1  |
|  | <u>21100 - 3401104-01</u><br>HK 1512B  |   | Lenkritzel<br>Piñón del mecanismo de<br>dirección   |  |

| 1 | 2   | 3 | 4  | 5 |
|---|---|---|--|---|
|   | <u>21080-1701033-00</u><br>B6-50305A1E<br><br><u>21080-1701033 - 01</u><br>6-50305A2EШ1<br><br><u>21080-1701033 - 02</u><br>B6-50305A1EШ1<br><br><u>21080-1701033 - 03</u><br>6-50305AЕШ1 |   |  |   |
| 6 | <u>21703-1701033-00</u><br>6305-2RSJEM  |   | Валы коробки передач<br>(опора задняя)<br>Gearbox shafts (rear support)<br>Arbres de boîte de vitesses (palier<br>arrière)<br>Getriebewellen (hintere Lagerung)<br>Arboles de caja de cambios<br>(apoyo trasero) | 2 |
|   | <u>21703-1701033-01</u><br>6-750305AVШ2C17  |   |  |   |
|   | <u>21703-1701033-02</u><br>6-750305AЕШ12  |   |  |   |

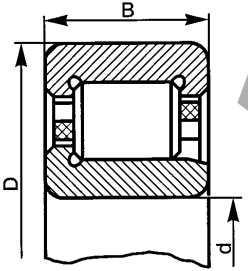
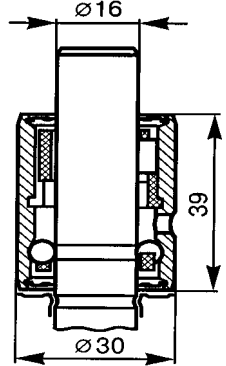
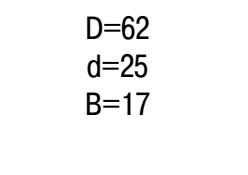
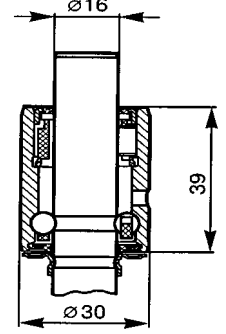
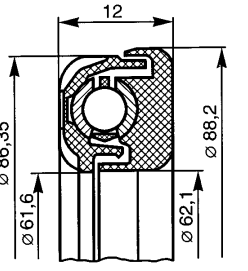
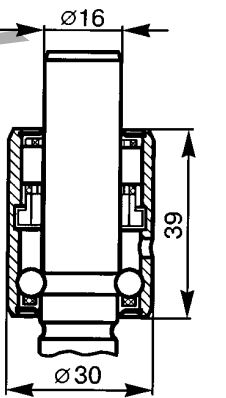
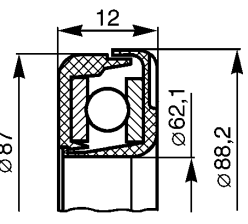
| 1  | 2   | 3   | 4  | 5 | 1  | 2 | 3   | 4   | 5 |
|----|---|---|--|---|----|---|---|---|---|
| 8  | <p>21080-1701031 - 01<br/>B66 - 42205AEM1Ш1</p> <p>21080-1701031 - 02<br/>6 - 42205A1EУШ1</p> <p>21080-1701031 - 03<br/>6 - 42205A1E1УШ1</p> <p>21080-1701031 - 04<br/>6 - 42205A1E1УШ1</p> | <p>D=52</p> <p>d=25</p> <p>B=15</p>                                  | <p>Вал первичный коробки передач<br/>(опора передняя)</p> <p>Gearbox clutch shaft (front support)</p> <p>Arbres primaire de boîte de vitesses (palier avant)</p> <p>Getriebe-Eingangswelle (vordere Lagerung)</p> <p>Arbol primario de caja de cambios (apoyo delantero)</p> | 1 |    |   |    |   |   |
| 10 | <p>21080-1701180 - 01<br/>6 - 42305AEУШ1</p> <p>21080-1701180 - 02<br/>6 - 42305AE1УШ1</p> <p>21080-1701180 - 03<br/>B26 - 42305AEMШ1</p> <p>21080-1701180 - 04<br/>6 - 42305AE1УШ1</p>     | <p>D=62</p> <p>d=25</p> <p>B=17</p>                                  | <p>Вал вторичный коробки передач<br/>(опора передняя)</p> <p>Gearbox main shafts (front support)</p> <p>Arbres secondaire de boîte de vitesses (palier avant)</p> <p>Getriebe-Hauptwelle (vordere Lagerung)</p> <p>Arbol secundario de caja de cambios (apoyo delantero)</p> | 1 | 14 |   |    | <p>Насос водяной</p> <p>Water pump</p> <p>Pompe à eau</p> <p>Wasserpumpe</p> <p>Bomba de agua</p> | 1 |
| 3  | <p>11180-2902840-00<br/>PA 66GF 30</p>  | <p>12</p> <p>Ø 86,35</p> <p>Ø 61,6</p> <p>Ø 62,1</p> <p>Ø 88,2</p>  | <p>Стойка передней подвески<br/>(опора верхняя)</p> <p>Front suspension strut (upper seat)</p>   |   |    |   |  |   |   |
|    | <p>11180-2902840-01</p>   | <p>12</p> <p>Ø 87</p> <p>Ø 62,1</p> <p>Ø 88,2</p>                  | <p>Jambe de force de suspension<br/>avant (palier supérieur)</p> <p>Federbein Vorderradaufhängung<br/>(obere Lagerung)</p> <p>Montante de la suspensión<br/>delantera (apoyo superior)</p>   | 2 |    |   | <p>21080 - 1307027-12<br/>PLC75-2</p>   |   |   |

| 1  | 2   | 3 | 4  | 5 |
|----|---|---|--|---|
| 7  | 21080-1701108-00<br>K32x37x27TNRA<br><br>21080-1701108-03<br>464706E1 |   | Вал вторичный коробки передач<br><br>Gearbox main shafts<br><br>Arbres secondaire de boîte de vitesses<br><br>Getriebe-Hauptwelle<br><br>Arbol secundario de caja de cambios           | 5 |
|    | 21080-1701108-01<br>464706E1<br><br>21080-1701108-02<br>464706E1      |   |  |   |
| 2  | 21080-3401120-01<br><br>21080-3401120-02<br><br>21080-3401120-03      |   | Вал рулевого управления<br><br>Steering shaft<br><br>Arbre de direction<br><br>Lenkstockspindel<br><br>Arbol de la dirección   | 2 |
| 13 | 21230-1041056-10<br>F-233152.05                                       |   | Привод вспомогательных агрегатов<br><br>Auxiliary units drivebelt<br><br>Commandes des organes auxiliaires<br><br>Hilfsaggregate-Antrieb<br><br>Accionamiento de los grupos auxiliares | 2 |

| 1  | 2  | 3 | 4   | 5 |
|----|--|---|---|---|
| 11 | 21080-1006120-00<br><br>21080-1006120-01 |   | Механизм натяжения ремня (8-кл. двигатель)<br><br>Belt tensioning mechanism (8-V engine)<br><br>Galet tendeur de courroie (moteur à 8 soupapes)<br><br>Riemenspannung (8V-Motor)<br><br>Tensor de correa (motor a V.8)      | 1 |
|    | 21126-1006238-00                         |   | Механизм натяжения ремня (16-кл. двигатель)<br><br>Belt tensioning mechanism (16-V engine)<br><br>Galet tendeur de courroie (moteur à 16 soupapes)<br><br>Riemenspannung (16V-Motor)<br><br>Tensor de correa (motor a V.16) |   |
| 12 | 21126-1006135                            |   | Механизм натяжения ремня (16-кл. двигатель)<br><br>Belt tensioning mechanism (16-V engine)<br><br>Galet tendeur de courroie (moteur à 16 soupapes)<br><br>Riemenspannung (16V-Motor)<br><br>Tensor de correa (motor a V.16) | 1 |

| 1 | 2  | 3 | 4   | 5 |
|---|--|---|---|---|
| 9 | <p>11110-1601182-00<br/>6-520806KE4L20Ш1</p>                                       |   | <p>Муфта выключения сцепления<br/>Clutch release sleeve<br/>Manchon d'embrayage<br/>Ausrückkupplung<br/>Manguito de desembrague</p> | 1 |
| 5 | <p>11180-3103020-00<br/>6-256707A1KE12L19</p>                                      |   | <p>Ступица переднего колеса<br/>Front wheel hub<br/>Moyeu de roue avant<br/>Vorderradnabe<br/>Cubo de la rueda delantera</p>        | 2 |
|   | <p>11180-3103020-02<br/>6-256707AEK<br/><br/>11180-3103020-03<br/>6-256707EK12</p> |   |   |   |

| 1  | 2   | 3 | 4   | 5 |
|----|---|---|---|---|
| 15 | <p>21080-3104020-00<br/>6 - 256706E1C17</p>   |   | <p>Ступица заднего колеса<br/>Rear wheel hub<br/>Moyeu de roue arrière<br/>Hinterradnabe<br/>Cubo de la rueda trasera</p> | 2 |
|    | <p>21080-3104020-01<br/>6 - 256706E2C17</p>   |   |   |   |
|    | <p>21080-3104020-02<br/>6Y - 537906E1</p>     |   |   |   |
|    | <p>21080-3104020-04<br/>6Y - 256706E10L20</p> |   |   |   |

RUS НОМЕРНОЙ УКАЗАТЕЛЬ

GB LIST OF SPARE PARTS

F INDICATEUR NUMÉRIQUE

D NUMMERVERZEICHNIS

E INDICADOR NUMÉRICO

| Ном.детали<br>Part N. | Инд.илл.<br>Index | п.<br>lt. | 1                | 2    | 3  | 1                | 2    | 3  | 1                | 2    | 3  | 1                | 2    | 3  |
|-----------------------|-------------------|-----------|------------------|------|----|------------------|------|----|------------------|------|----|------------------|------|----|
| 1                     | 2                 | 3         |                  |      |    |                  |      |    |                  |      |    |                  |      |    |
| 00001-0001685-90      | A220              | 3         | 00001-0005166-70 | K130 | 3  | 00001-0005196-01 | A423 | 1  | 00001-0009024-21 | A600 | 24 | 00001-0021647-21 | A140 | 7  |
| 00001-0001685-90      | A500              | 2         | 00001-0005166-70 | M100 | 7  | 00001-0005196-01 | C170 | 13 | 00001-0009024-21 | E300 | 3  | 00001-0021647-21 | A400 | 8  |
| 00001-0001685-90      | A501              | 2         | 00001-0005166-70 | M135 | 2  | 00001-0005196-01 | D110 | 4  | 00001-0009024-21 | K121 | 1  | 00001-0021700-90 | A610 | 11 |
| 00001-0001689-90      | A500              | 16        | 00001-0005166-70 | M190 | 12 | 00001-0005196-01 | D200 | 4  | 00001-0009028-21 | A100 | 5  | 00001-0025550-20 | A130 | 9  |
| 00001-0001689-90      | A501              | 14        | 00001-0005166-70 | M240 | 23 | 00001-0005196-01 | D220 | 2  | 00001-0009028-21 | A101 | 5  | 00001-0025550-20 | A131 | 7  |
| 00001-0002844-60      | C210              | 10        | 00001-0005168-70 | A010 | 16 | 00001-0005196-01 | K130 | 4  | 00001-0009028-21 | E181 | 3  | 00001-0025742-11 | D110 | 7  |
| 00001-0003260-10      | A200              | 10        | 00001-0005168-70 | C200 | 5  | 00001-0005196-01 | M240 | 22 | 00001-0009030-21 | E181 | 23 | 00001-0025749-21 | D210 | 11 |
| 00001-0005164-70      | A102              | 6         | 00001-0005168-70 | C220 | 4  | 00001-0005200-01 | A010 | 1  | 00001-0009778-21 | A501 | 20 | 00001-0025980-70 | E111 | 6  |
| 00001-0005164-70      | A102              | 19        | 00001-0005168-70 | D120 | 5  | 00001-0005200-01 | A430 | 2  | 00001-0010640-76 | A320 | 4  | 00001-0025980-70 | E150 | 6  |
| 00001-0005164-70      | A210              | 3         | 00001-0005168-70 | D210 | 3  | 00001-0007259-11 | A100 | 27 | 00001-0010640-76 | B110 | 16 | 00001-0025981-71 | E400 | 1  |
| 00001-0005164-70      | A430              | 4         | 00001-0005168-70 | D220 | 5  | 00001-0007259-11 | A101 | 25 | 00001-0010640-76 | C100 | 1  | 00001-0025982-71 | E181 | 4  |
| 00001-0005164-70      | A500              | 8         | 00001-0005168-70 | D300 | 10 | 00001-0007343-01 | C230 | 11 | 00001-0010640-76 | C170 | 7  | 00001-0025982-71 | M290 | 1  |
| 00001-0005164-70      | A501              | 8         | 00001-0005168-70 | K120 | 10 | 00001-0007343-01 | C231 | 12 | 00001-0010664-76 | B410 | 12 | 00001-0025982-71 | M420 | 12 |
| 00001-0005164-70      | A501              | 8         | 00001-0005170-70 | A010 | 2  | 00001-0007346-01 | D120 | 2  | 00001-0011953-70 | E130 | 3  | 00001-0025983-71 | M200 | 5  |
| 00001-0005164-70      | A600              | 2         | 00001-0005170-70 | B150 | 5  | 00001-0007912-11 | K300 | 10 | 00001-0011954-71 | K310 | 2  | 00001-0025984-70 | M190 | 18 |
| 00001-0005164-70      | B150              | 22        | 00001-0005170-70 | D210 | 6  | 00001-0007940-11 | A200 | 2  | 00001-0011974-73 | A110 | 9  | 00001-0025984-70 | M192 | 7  |
| 00001-0005164-70      | B200              | 7         | 00001-0005170-70 | D300 | 12 | 00001-0009020-21 | A140 | 19 | 00001-0011974-73 | A411 | 5  | 00001-0025984-71 | M421 | 3  |
| 00001-0005164-70      | B201              | 7         | 00001-0005170-70 | M135 | 11 | 00001-0009020-21 | A300 | 1  | 00001-0011977-73 | A100 | 4  | 00001-0025984-71 | M430 | 11 |
| 00001-0005164-70      | B260              | 9         | 00001-0005192-01 | K310 | 13 | 00001-0009020-21 | A400 | 3  | 00001-0011977-73 | A101 | 4  | 00001-0025990-71 | A200 | 5  |
| 00001-0005164-70      | B270              | 7         | 00001-0005192-01 | M300 | 25 | 00001-0009020-21 | A501 | 20 | 00001-0011977-73 | A140 | 15 | 00001-0025990-71 | A501 | 26 |
| 00001-0005164-70      | C160              | 6         | 00001-0005193-01 | D102 | 19 | 00001-0009020-21 | E181 | 5  | 00001-0011977-73 | A141 | 7  | 00001-0025990-71 | E100 | 14 |
| 00001-0005164-70      | C220              | 1         | 00001-0005193-01 | E170 | 4  | 00001-0009021-21 | A100 | 6  | 00001-0011977-73 | A230 | 12 | 00001-0025990-71 | E101 | 14 |
| 00001-0005164-70      | D102              | 10        | 00001-0005193-01 | M320 | 4  | 00001-0009021-21 | A101 | 6  | 00001-0011977-73 | A231 | 10 | 00001-0025990-71 | M180 | 20 |
| 00001-0005166-70      | A010              | 5         | 00001-0005193-01 | M325 | 4  | 00001-0009021-21 | A110 | 10 | 00001-0011977-73 | A300 | 2  | 00001-0025990-71 | M190 | 2  |
| 00001-0005166-70      | A011              | 12        | 00001-0005193-01 | M350 | 9  | 00001-0009021-21 | A200 | 7  | 00001-0011977-73 | A312 | 11 | 00001-0025990-71 | M260 | 8  |
| 00001-0005166-70      | A012              | 12        | 00001-0005193-07 | M170 | 7  | 00001-0009021-21 | A210 | 2  | 00001-0011977-73 | A400 | 4  | 00001-0025990-71 | M410 | 2  |
| 00001-0005166-70      | A200              | 19        | 00001-0005194-01 | A100 | 22 | 00001-0009021-21 | B150 | 21 | 00001-0011977-73 | K121 | 6  | 00001-0025990-77 | M421 | 6  |
| 00001-0005166-70      | A420              | 11        | 00001-0005194-01 | A102 | 5  | 00001-0009021-21 | K121 | 5  | 00001-0011980-73 | A145 | 1  | 00001-0025991-70 | E100 | 4  |
| 00001-0005166-70      | A421              | 17        | 00001-0005194-01 | A102 | 18 | 00001-0009022-21 | A102 | 7  | 00001-0011980-73 | A146 | 2  | 00001-0025991-70 | M190 | 4  |
| 00001-0005166-70      | A422              | 15        | 00001-0005194-01 | A321 | 1  | 00001-0009022-21 | A310 | 4  | 00001-0011980-73 | A310 | 13 | 00001-0025991-70 | M191 | 2  |
| 00001-0005166-70      | A423              | 14        | 00001-0005194-01 | D102 | 9  | 00001-0009022-21 | A311 | 4  | 00001-0011980-73 | A600 | 16 | 00001-0025991-70 | M370 | 6  |
| 00001-0005166-70      | A430              | 11        | 00001-0005194-01 | D110 | 6  | 00001-0009022-21 | A312 | 4  | 00001-0011980-73 | K120 | 2  | 00001-0025991-70 | M400 | 5  |
| 00001-0005166-70      | B210              | 7         | 00001-0005194-01 | K121 | 2  | 00001-0009022-21 | M410 | 19 | 00001-0011983-73 | A011 | 9  | 00001-0025991-71 | E101 | 4  |
| 00001-0005166-70      | B251              | 5         | 00001-0005196-01 | A320 | 5  | 00001-0009022-21 | M430 | 13 | 00001-0011983-73 | A012 | 8  | 00001-0025991-71 | E130 | 21 |
| 00001-0005166-70      | C130              | 1         | 00001-0005196-01 | A400 | 12 | 00001-0009022-21 | M440 | 5  | 00001-0011983-73 | B110 | 21 | 00001-0025991-71 | M180 | 11 |
| 00001-0005166-70      | D100              | 13        | 00001-0005196-01 | A410 | 9  | 00001-0009024-21 | A100 | 21 | 00001-0013069-21 | B110 | 20 | 00001-0025991-71 | M192 | 3  |
| 00001-0005166-70      | D101              | 13        | 00001-0005196-01 | A411 | 8  | 00001-0009024-21 | A102 | 20 | 00001-0015001-21 | B200 | 8  | 00001-0025991-71 | M195 | 2  |
| 00001-0005166-70      | D102              | 7         | 00001-0005196-01 | A420 | 2  | 00001-0009024-21 | A140 | 12 | 00001-0015001-21 | B201 | 8  | 00001-0025991-71 | M430 | 5  |
| 00001-0005166-70      | D142              | 5         | 00001-0005196-01 | A421 | 1  | 00001-0009024-21 | A141 | 15 | 00001-0015003-21 | A140 | 16 | 00001-0025991-71 | M440 | 2  |
|                       |                   |           | 00001-0005196-01 | A422 | 1  | 00001-0009024-21 | A500 | 7  | 00001-0021647-11 | D220 | 4  | 00001-0025991-77 | M410 | 6  |
|                       |                   |           |                  |      |    | 00001-0009024-21 | A501 | 7  | 00001-0021647-11 | D300 | 1  |                  |      |    |

| Ном.детали<br>Part N. | Инд.илл.<br>Index | п.<br>It. | 1                | 2    | 3  | 1                | 2    | 3  | 1                | 2    | 3  | 1                | 2    | 3  |
|-----------------------|-------------------|-----------|------------------|------|----|------------------|------|----|------------------|------|----|------------------|------|----|
| 1                     | 2                 | 3         |                  |      |    |                  |      |    |                  |      |    |                  |      |    |
| 00001-0025995-71      | E150              | 2         | 00001-0026437-01 | K200 | 4  | 00001-0035168-30 | A421 | 11 | 00001-0038318-01 | K330 | 6  | 00001-0038360-21 | M350 | 4  |
| 00001-0025995-71      | M430              | 8         | 00001-0026437-01 | M260 | 15 | 00001-0035168-30 | A422 | 8  | 00001-0038318-01 | M290 | 2  | 00001-0038364-21 | E200 | 7  |
| 00001-0025995-71      | M440              | 6         | 00001-0026444-01 | A412 | 6  | 00001-0035168-30 | A423 | 9  | 00001-0038318-01 | M330 | 2  | 00001-0038364-21 | K200 | 3  |
| 00001-0026014-73      | A140              | 6         | 00001-0026444-01 | A413 | 6  | 00001-0035170-20 | A412 | 10 | 00001-0038318-01 | M335 | 6  | 00001-0038364-21 | M260 | 12 |
| 00001-0026052-71      | A501              | 19        | 00001-0026444-01 | A501 | 19 | 00001-0035170-20 | A413 | 9  | 00001-0038318-01 | M420 | 11 | 00001-0038381-21 | C170 | 3  |
| 00001-0026052-71      | M330              | 10        | 00001-0026444-01 | E181 | 8  | 00001-0035170-20 | A423 | 12 | 00001-0038321-01 | A200 | 13 | 00001-0038381-21 | D100 | 3  |
| 00001-0026052-71      | M335              | 3         | 00001-0026467-01 | A012 | 19 | 00001-0035170-21 | A422 | 13 | 00001-0038321-01 | A220 | 10 | 00001-0038381-21 | D101 | 3  |
| 00001-0026053-71      | A210              | 11        | 00001-0026467-01 | A412 | 3  | 00001-0035175-21 | A600 | 17 | 00001-0038321-01 | A300 | 7  | 00001-0038381-21 | M190 | 16 |
| 00001-0026053-71      | C170              | 18        | 00001-0026467-01 | A413 | 3  | 00001-0035410-21 | A100 | 3  | 00001-0038321-01 | A301 | 3  | 00001-0040442-71 | D400 | 11 |
| 00001-0026053-71      | D200              | 2         | 00001-0026467-01 | C141 | 9  | 00001-0035410-21 | A101 | 3  | 00001-0038321-01 | A320 | 1  | 00001-0040442-71 | D420 | 7  |
| 00001-0026053-71      | M120              | 10        | 00001-0026467-01 | D102 | 4  | 00001-0035412-21 | A100 | 29 | 00001-0038321-01 | A410 | 6  | 00001-0041481-90 | K230 | 2  |
| 00001-0026053-71      | M135              | 6         | 00001-0026468-01 | D142 | 16 | 00001-0035412-21 | A101 | 26 | 00001-0038321-01 | A420 | 8  | 00001-0041897-71 | M220 | 2  |
| 00001-0026053-71      | M192              | 10        | 00001-0026468-01 | M120 | 27 | 00001-0035434-21 | B150 | 8  | 00001-0038321-01 | A421 | 21 | 00001-0041897-76 | E120 | 2  |
| 00001-0026053-71      | M200              | 17        | 00001-0026468-01 | M190 | 13 | 00001-0035434-21 | B210 | 3  | 00001-0038321-01 | A422 | 19 | 00001-0041897-76 | K220 | 2  |
| 00001-0026053-71      | M325              | 8         | 00001-0026468-01 | A145 | 15 | 00001-0035435-21 | A400 | 13 | 00001-0038321-01 | A423 | 18 | 00001-0041897-76 | M170 | 12 |
| 00001-0026053-71      | M330              | 6         | 00001-0026468-01 | A146 | 15 | 00001-0035435-21 | A420 | 5  | 00001-0038321-01 | A430 | 8  | 00001-0041897-76 | M191 | 8  |
| 00001-0026053-71      | M335              | 8         | 00001-0026468-01 | A400 | 9  | 00001-0035435-21 | A421 | 13 | 00001-0038321-01 | A610 | 9  | 00001-0041897-76 | M192 | 12 |
| 00001-0026053-71      | M360              | 2         | 00001-0026468-01 | D210 | 17 | 00001-0035435-21 | A600 | 17 | 00001-0038321-01 | E181 | 7  | 00001-0041897-76 | M440 | 3  |
| 00001-0026053-71      | M370              | 8         | 00001-0026470-01 | A200 | 18 | 00001-0035436-21 | B150 | 9  | 00001-0038321-01 | E200 | 17 | 00001-0041950-76 | M420 | 9  |
| 00001-0026053-71      | M371              | 3         | 00001-0026470-01 | K120 | 6  | 00001-0035437-21 | A420 | 6  | 00001-0038321-01 | E400 | 5  | 00001-0042343-30 | A100 | 16 |
| 00001-0026055-71      | M120              | 7         | 00001-0032740-01 | K310 | 4  | 00001-0035437-21 | A421 | 12 | 00001-0038321-01 | K311 | 2  | 00001-0042343-30 | A101 | 16 |
| 00001-0026055-71      | M305              | 10        | 00001-0032740-01 | M330 | 11 | 00001-0035437-21 | A422 | 11 | 00001-0038321-01 | K311 | 4  | 00001-0042343-30 | A102 | 15 |
| 00001-0026068-71      | M290              | 12        | 00001-0032740-01 | M335 | 4  | 00001-0035437-21 | A423 | 10 | 00001-0038321-01 | K330 | 3  | 00001-0042343-30 | D210 | 18 |
| 00001-0026068-71      | M320              | 15        | 00001-0032744-01 | M180 | 12 | 00001-0035437-21 | B150 | 24 | 00001-0038321-01 | M120 | 29 | 00001-0043282-01 | A100 | 10 |
| 00001-0026068-71      | M325              | 12        | 00001-0032759-01 | C220 | 2  | 00001-0035441-21 | A150 | 2  | 00001-0038321-01 | M140 | 3  | 00001-0043282-01 | A101 | 10 |
| 00001-0026069-70      | B210              | 11        | 00001-0032759-01 | M325 | 7  | 00001-0035441-21 | B210 | 13 | 00001-0038321-01 | M200 | 2  | 00001-0043282-01 | A120 | 2  |
| 00001-0026241-01      | M330              | 3         | 00001-0032759-01 | M330 | 5  | 00001-0035442-21 | B150 | 10 | 00001-0038321-01 | M280 | 7  | 00001-0043282-01 | A121 | 2  |
| 00001-0026241-01      | M335              | 7         | 00001-0032759-01 | M335 | 9  | 00001-0035443-21 | B210 | 4  | 00001-0038321-01 | M290 | 9  | 00001-0043291-01 | A100 | 11 |
| 00001-0026297-01      | D300              | 9         | 00001-0032760-01 | M135 | 7  | 00001-0035443-21 | B210 | 4  | 00001-0038321-01 | M400 | 8  | 00001-0043291-01 | A101 | 11 |
| 00001-0026378-01      | K330              | 7         | 00001-0032760-01 | M260 | 9  | 00001-0035461-21 | A400 | 6  | 00001-0038322-01 | B250 | 10 | 00001-0043292-01 | A100 | 14 |
| 00001-0026381-01      | K310              | 3         | 00001-0032760-01 | M180 | 18 | 00001-0035461-21 | B210 | 1  | 00001-0038322-01 | B251 | 14 | 00001-0043292-01 | A101 | 14 |
| 00001-0026386-01      | A010              | 15        | 00001-0032762-01 | M192 | 9  | 00001-0035464-21 | B210 | 2  | 00001-0038322-01 | C110 | 5  | 00001-0043292-01 | A102 | 14 |
| 00001-0026386-01      | C230              | 10        | 00001-0032762-01 | D200 | 1  | 00001-0035464-21 | B210 | 2  | 00001-0038322-01 | D100 | 18 | 00001-0045672-80 | Z101 | 4  |
| 00001-0026386-01      | C231              | 11        | 00001-0032764-01 | E100 | 3  | 00001-0035529-21 | B150 | 17 | 00001-0038322-01 | D101 | 17 | 00001-0045676-80 | B250 | 5  |
| 00001-0026397-01      | A300              | 3         | 00001-0032764-01 | E101 | 3  | 00001-0037438-11 | M180 | 1  | 00001-0038322-01 | D102 | 3  | 00001-0045676-80 | E150 | 7  |
| 00001-0026397-01      | A310              | 3         | 00001-0032764-01 | D412 | 6  | 00001-0037463-30 | A620 | 4  | 00001-0038322-01 | D102 | 3  | 00001-0045676-80 | E200 | 9  |
| 00001-0026397-01      | A311              | 3         | 00001-0032768-01 | M300 | 7  | 00001-0038241-11 | C141 | 13 | 00001-0038322-01 | K300 | 4  | 00001-0045676-80 | E200 | 7  |
| 00001-0026397-01      | A312              | 3         | 00001-0032768-01 | M310 | 9  | 00001-0038241-11 | C200 | 3  | 00001-0038331-21 | M330 | 1  | 00001-0045677-80 | A500 | 3  |
| 00001-0026406-01      | A140              | 11        | 00001-0032768-01 | M310 | 9  | 00001-0038241-21 | C230 | 1  | 00001-0038331-21 | M335 | 5  | 00001-0045677-80 | C141 | 11 |
| 00001-0026406-01      | E300              | 5         | 00001-0032992-01 | E140 | 4  | 00001-0038241-21 | C231 | 1  | 00001-0038331-21 | M350 | 13 | 00001-0045677-80 | E181 | 10 |
| 00001-0026437-01      | A141              | 14        | 00001-0033037-11 | B210 | 10 | 00001-0038242-21 | B150 | 18 | 00001-0038331-21 | M350 | 13 | 00001-0045677-80 | E181 | 10 |
| 00001-0026437-01      | A430              | 3         | 00001-0033037-11 | D100 | 23 | 00001-0038242-21 | B150 | 18 | 00001-0038360-21 | A420 | 13 | 00001-0045694-80 | A420 | 15 |
| 00001-0026437-01      | A600              | 3         | 00001-0033112-01 | D100 | 23 | 00001-0038246-11 | C120 | 11 | 00001-0038360-21 | A421 | 23 | 00001-0045694-80 | A421 | 7  |
| 00001-0026437-01      | E300              | 4         | 00001-0033112-01 | D101 | 22 | 00001-0038256-21 | C141 | 17 | 00001-0038360-21 | A422 | 21 | 00001-0045694-80 | A422 | 10 |
|                       |                   |           | 00001-0033112-01 | D102 | 21 | 00001-0038256-21 | C160 | 1  | 00001-0038360-21 | A423 | 20 | 00001-0045694-80 | A423 | 4  |
|                       |                   |           | 00001-0033127-01 | D100 | 6  | 00001-0038258-21 | D102 | 5  | 00001-0038360-21 | A610 | 6  | 00001-0045694-80 | A610 | 2  |
|                       |                   |           | 00001-0033127-01 | D101 | 6  | 00001-0038268-21 | C160 | 13 | 00001-0038360-21 | E181 | 11 | 00001-0045696-80 | E200 | 1  |
|                       |                   |           | 00001-0033127-01 | M320 | 14 | 00001-0038318-01 | B110 | 17 | 00001-0038360-21 | M155 | 9  | 00001-0045699-80 | M320 | 5  |
|                       |                   |           | 00001-0033127-01 | M325 | 13 | 00001-0038318-01 | E140 | 3  | 00001-0038360-21 | M300 | 15 | 00001-0045699-80 | M325 | 6  |
|                       |                   |           | 00001-0033130-01 | M290 | 13 | 00001-0038318-01 | K230 | 6  | 00001-0038360-21 | M305 | 8  | 00001-0045700-80 | A320 | 11 |
|                       |                   |           | 00001-0035168-30 | A420 | 20 | 00001-0038318-01 | K300 | 14 | 00001-0038360-21 | M340 | 7  | 00001-0051873-01 | M410 | 3  |

| Ном.детали<br>Part N. | Инд.илл.<br>Index | п.<br>lt. | 1                | 2    | 3  | 1                | 2    | 3  | 1                | 2    | 3  | 1                | 2    | 3  |
|-----------------------|-------------------|-----------|------------------|------|----|------------------|------|----|------------------|------|----|------------------|------|----|
| 1                     | 2                 | 3         |                  |      |    |                  |      |    |                  |      |    |                  |      |    |
| 00001-0055404-33      | A120              | 5         | 00001-0060432-21 | A423 | 17 | 00001-0061008-21 | K140 | 8  | 00001-0076711-01 | M440 | 1  | 11180-1001094-01 | A012 | 4  |
| 00001-0055410-21      | B150              | 4         | 00001-0060432-21 | K120 | 3  | 00001-0061015-11 | B150 | 16 | 00001-0076712-01 | E100 | 10 | 11180-1001101-00 | A011 | 2  |
| 00001-0055412-21      | A010              | 14        | 00001-0060432-21 | M200 | 6  | 00001-0061015-11 | D300 | 11 | 00001-0076712-01 | E101 | 10 | 11180-1001101-00 | A012 | 1  |
| 00001-0055412-31      | D210              | 5         | 00001-0060432-21 | M305 | 11 | 00001-0061015-21 | D210 | 7  | 00001-0076712-01 | M191 | 3  | 11180-1001145-00 | A011 | 16 |
| 00001-0055413-21      | B150              | 6         | 00001-0060433-21 | A421 | 16 | 00001-0061023-11 | B251 | 4  | 00001-0076712-01 | M192 | 11 | 11180-1001145-00 | A012 | 16 |
| 00001-0055415-21      | A010              | 3         | 00001-0060433-21 | A422 | 14 | 00001-0061023-11 | C170 | 15 | 00001-0076713-01 | A501 | 25 | 11180-1001145-01 | A011 | 16 |
| 00001-0058962-11      | A100              | 17        | 00001-0060433-21 | A423 | 13 | 00001-0061041-11 | D110 | 3  | 00001-0076713-07 | M155 | 5  | 11180-1001145-01 | A012 | 16 |
| 00001-0058962-11      | A140              | 14        | 00001-0060433-21 | K130 | 2  | 00001-0061041-11 | D142 | 19 | 00001-0076713-07 | M400 | 4  | 11180-1001157-00 | A011 | 1  |
| 00001-0058962-11      | A200              | 4         | 00001-0060434-21 | A011 | 11 | 00001-0061041-11 | D200 | 3  | 00001-0076787-01 | K300 | 15 | 11180-1001157-20 | A012 | 9  |
| 00001-0058962-11      | A210              | 12        | 00001-0060434-21 | A012 | 11 | 00001-0061041-11 | D220 | 3  | 00001-0076787-01 | K320 | 4  | 11180-1001231-00 | A011 | 14 |
| 00001-0058962-11      | A312              | 12        | 00001-0060436-21 | A010 | 6  | 00001-0061050-11 | D210 | 22 | 00001-0076806-01 | M180 | 3  | 11180-1001231-00 | A012 | 14 |
| 00001-0058962-11      | A321              | 2         | 00001-0060436-21 | A100 | 33 | 00001-0061050-11 | D300 | 22 | 00002-0204136-01 | A420 | 2  | 11180-1001257-00 | A010 | 12 |
| 00001-0058962-11      | A411              | 4         | 00001-0060436-21 | A101 | 29 | 00001-0061050-21 | D200 | 11 | 00002-0204136-01 | A421 | 2  | 11180-1001257-00 | A011 | 3  |
| 00001-0058962-11      | A412              | 5         | 00001-0060436-21 | A102 | 27 | 00001-0061429-21 | D300 | 20 | 00002-0204136-01 | B251 | 6  | 11180-1001257-00 | A012 | 2  |
| 00001-0058962-11      | A413              | 5         | 00001-0060436-21 | D102 | 8  | 00001-0076597-07 | M120 | 2  | 11110-1014240-00 | A500 | 1  | 11180-1001488-00 | A010 | 10 |
| 00001-0058962-11      | A430              | 5         | 00001-0060436-30 | M120 | 26 | 00001-0076680-01 | K220 | 5  | 11110-1601182-00 | B140 | 3  | 11180-1001492-00 | A011 | 6  |
| 00001-0058962-11      | A431              | 5         | 00001-0060439-21 | A412 | 11 | 00001-0076690-01 | K300 | 20 | 11110-1700022-00 | B150 | 1  | 11180-1001492-00 | A012 | 5  |
| 00001-0058962-11      | A432              | 6         | 00001-0060439-21 | A413 | 10 | 00001-0076690-01 | K310 | 12 | 11170-3724030-00 | K410 | 2  | 11180-1001493-00 | A011 | 7  |
| 00001-0058962-11      | A433              | 5         | 00001-0060441-21 | B250 | 20 | 00001-0076691-01 | E130 | 4  | 11170-3724030-50 | K410 | 2  | 11180-1001493-00 | A012 | 6  |
| 00001-0058962-11      | B200              | 6         | 00001-0060442-21 | K120 | 7  | 00001-0076691-01 | E140 | 11 | 11170-3724030-60 | K410 | 2  | 11180-1001498-00 | A011 | 18 |
| 00001-0058962-11      | B201              | 6         | 00001-0060444-21 | A430 | 16 | 00001-0076691-01 | E150 | 5  | 11170-3745010-00 | A102 | 21 | 11180-1001498-00 | A012 | 10 |
| 00001-0058962-11      | C160              | 7         | 00001-0060444-21 | K140 | 2  | 00001-0076691-01 | M300 | 23 | 11170-7900010-00 | K310 | 14 | 11180-1001499-01 | A011 | 10 |
| 00001-0058962-11      | C170              | 19        | 00001-0060444-21 | M190 | 14 | 00001-0076692-01 | E111 | 5  | 11170-7903010-00 | K300 | 11 | 11180-1001499-24 | A012 | 18 |
| 00001-0058962-11      | E100              | 13        | 00001-0061008-11 | A010 | 9  | 00001-0076700-01 | E130 | 22 | 11173-3724030-00 | K410 | 2  | 11180-1003011-00 | A100 | 9  |
| 00001-0058962-11      | E101              | 13        | 00001-0061008-11 | A310 | 14 | 00001-0076700-01 | M430 | 6  | 11173-3724030-20 | K410 | 2  | 11180-1003011-00 | A101 | 9  |
| 00001-0058962-11      | E300              | 9         | 00001-0061008-11 | A400 | 11 | 00001-0076700-07 | M100 | 2  | 11173-6102012-00 | M300 | 21 | 11180-1041020-02 | A145 | 11 |
| 00001-0058962-11      | M190              | 1         | 00001-0061008-11 | A410 | 8  | 00001-0076701-01 | E150 | 1  | 11173-6102013-00 | M300 | 21 | 11180-1041020-11 | A146 | 12 |
| 00001-0058962-11      | M360              | 1         | 00001-0061008-11 | A411 | 7  | 00001-0076701-01 | E170 | 5  | 11173-6102094-00 | M300 | 24 | 11180-1041020-13 | A146 | 12 |
| 00001-0058962-11      | M370              | 9         | 00001-0061008-11 | A412 | 4  | 00001-0076701-01 | K100 | 4  | 11174-1411066-00 | K100 | 1  | 11180-1041034-00 | A145 | 13 |
| 00001-0058962-11      | M371              | 2         | 00001-0061008-11 | A413 | 4  | 00001-0076701-01 | K220 | 3  | 11176-3724030-20 | K410 | 2  | 11180-1041034-01 | A146 | 13 |
| 00001-0058962-21      | A200              | 4         | 00001-0061008-11 | A420 | 1  | 00001-0076701-01 | M192 | 4  | 11176-3724030-20 | K410 | 2  | 11180-1041082-00 | A145 | 19 |
| 00001-0058962-21      | A600              | 1         | 00001-0061008-11 | A421 | 3  | 00001-0076701-01 | M195 | 1  | 11176-6102012-20 | M300 | 21 | 11180-1041082-00 | A146 | 19 |
| 00001-0058962-21      | M120              | 11        | 00001-0061008-11 | A422 | 2  | 00001-0076701-07 | D100 | 20 | 11176-6102013-20 | M300 | 21 | 11180-1041084-00 | A145 | 5  |
| 00001-0058962-21      | M440              | 8         | 00001-0061008-11 | A423 | 2  | 00001-0076701-07 | D101 | 19 | 11178-5325010-00 | M190 | 7  | 11180-1041084-00 | A146 | 6  |
| 00001-0058964-11      | E400              | 2         | 00001-0061008-11 | A430 | 12 | 00001-0076701-07 | D102 | 18 | 11179-5325010-40 | M190 | 7  | 11180-1041086-00 | A145 | 16 |
| 00001-0058964-11      | M370              | 7         | 00001-0061008-11 | A600 | 15 | 00001-0076701-07 | K200 | 2  | 11180-1001032-00 | A010 | 13 | 11180-1041086-00 | A146 | 16 |
| 00001-0059705-21      | A011              | 8         | 00001-0061008-11 | B210 | 8  | 00001-0076702-01 | M190 | 3  | 11180-1001033-00 | A010 | 11 | 11180-1041087-00 | A145 | 18 |
| 00001-0059705-21      | A012              | 7         | 00001-0061008-11 | B250 | 14 | 00001-0076702-07 | M170 | 13 | 11180-1001033-01 | A010 | 11 | 11180-1041087-00 | A146 | 18 |
| 00001-0059707-21      | K120              | 11        | 00001-0061008-11 | C170 | 14 | 00001-0076703-07 | M410 | 7  | 11180-1001045-00 | A011 | 15 | 11180-1041089-00 | A145 | 17 |
| 00001-0059709-31      | D120              | 6         | 00001-0061008-11 | D102 | 12 | 00001-0076705-01 | M350 | 8  | 11180-1001045-00 | A012 | 15 | 11180-1041089-00 | A146 | 17 |
| 00001-0059713-21      | D220              | 6         | 00001-0061008-11 | K130 | 6  | 00001-0076705-07 | M300 | 2  | 11180-1001045-01 | A011 | 15 | 11180-1041122-00 | A145 | 8  |
| 00001-0059716-21      | A010              | 17        | 00001-0061008-11 | M120 | 6  | 00001-0076706-01 | M170 | 8  | 11180-1001045-01 | A012 | 15 | 11180-1041122-00 | A146 | 9  |
| 00001-0060426-31      | D100              | 14        | 00001-0061008-11 | M190 | 11 | 00001-0076710-01 | D100 | 22 | 11180-1001089-00 | A011 | 4  | 11180-1041280-01 | A145 | 2  |
| 00001-0060426-31      | D101              | 14        | 00001-0061008-11 | M240 | 24 | 00001-0076710-01 | D101 | 21 | 11180-1001089-00 | A012 | 3  | 11180-1041280-01 | A146 | 3  |
| 00001-0060426-31      | D142              | 6         | 00001-0061008-11 | M430 | 12 | 00001-0076710-01 | D102 | 20 | 11180-1001089-01 | A011 | 4  | 11180-1041280-02 | A145 | 2  |
| 00001-0060431-21      | M192              | 6         | 00001-0061008-21 | C130 | 2  | 00001-0076710-01 | K100 | 5  | 11180-1001089-01 | A012 | 3  | 11180-1041280-03 | A145 | 2  |
| 00001-0060432-21      | A420              | 10        | 00001-0061008-21 | D100 | 12 | 00001-0076711-01 | E100 | 5  | 11180-1001094-00 | A011 | 5  | 11180-1041289-00 | A145 | 3  |
| 00001-0060432-21      | A421              | 20        | 00001-0061008-21 | D101 | 12 | 00001-0076711-01 | E101 | 5  | 11180-1001094-00 | A012 | 4  | 11180-1041289-00 | A146 | 4  |
| 00001-0060432-21      | A422              | 18        | 00001-0061008-21 | D142 | 4  | 00001-0076711-01 | M192 | 14 | 11180-1001094-01 | A011 | 5  | 11180-1101010-30 | A200 | 16 |

| Ном.детали<br>Part N. | Инд.илл.<br>Index | п.<br>It. | 1                | 2    | 3  | 1                | 2    | 3  | 1                | 2    | 3  | 1 | 2 | 3 |
|-----------------------|-------------------|-----------|------------------|------|----|------------------|------|----|------------------|------|----|---|---|---|
| 1                     | 2                 | 3         |                  |      |    |                  |      |    |                  |      |    |   |   |   |
| 11180-1109187-00      | A300              | 4         | 11180-1300010-10 | A600 | 6  | 11180-1703158-00 | B270 | 5  | 11180-2901023-10 | D200 | 12 |   |   |   |
| 11180-1109249-00      | A301              | 1         | 11180-1300010-10 | A610 | 10 | 11180-1703158-01 | B270 | 5  | 11180-2902712-00 | D230 | 13 |   |   |   |
| 11180-1109301-00      | A300              | 6         | 11180-1300025-00 | A610 | 22 | 11180-1703160-00 | B250 | 24 | 11180-2902723-00 | D230 | 12 |   |   |   |
| 11180-1101010-31      | A200              | 16        | 11180-1300025-01 | A610 | 22 | 11180-1703160-01 | B250 | 24 | 11180-2902723-01 | D230 | 12 |   |   |   |
| 11180-1101060-20      | A200              | 6         | 11180-1300101-00 | A610 | 1  | 11180-1703162-00 | B250 | 29 | 11180-2902760-00 | D230 | 10 |   |   |   |
| 11180-1101060-21      | A200              | 6         | 11180-1301012-00 | A610 | 17 | 11180-1703166-00 | B250 | 26 | 11180-2902760-00 | D231 | 10 |   |   |   |
| 11180-1101060-30      | A200              | 6         | 11180-1303008-00 | A610 | 21 | 11180-1703168-00 | B251 | 1  | 11180-2902760-01 | D230 | 11 |   |   |   |
| 11180-1101060-50      | A200              | 6         | 11180-1303008-01 | A610 | 21 | 11180-1703170-00 | B250 | 25 | 11180-2902760-01 | D231 | 11 |   |   |   |
| 11180-1101080-10      | A200              | 15        | 11180-1303025-00 | A610 | 13 | 11180-1703178-00 | B250 | 27 | 11180-2902760-02 | D230 | 10 |   |   |   |
| 11180-1101085-00      | A200              | 3         | 11180-1303055-00 | A600 | 25 | 11180-1703182-00 | B250 | 7  | 11180-2902760-02 | D231 | 10 |   |   |   |
| 11180-1101092-10      | A200              | 21        | 11180-1303069-00 | A600 | 23 | 11180-1703183-00 | B251 | 2  | 11180-2902810-00 | D230 | 7  |   |   |   |
| 11180-1101114-10      | A200              | 17        | 11180-1303093-00 | A600 | 10 | 11180-1703189-00 | B251 | 7  | 11180-2902810-00 | D231 | 7  |   |   |   |
| 11180-1101126-10      | A200              | 11        | 11180-1303095-00 | A610 | 12 | 11180-1703189-01 | B251 | 7  | 11180-2902812-00 | D230 | 4  |   |   |   |
| 11180-1101138-10      | A201              | 7         | 11180-1303097-00 | A600 | 13 | 11180-1703190-00 | B250 | 4  | 11180-2902812-01 | D230 | 3  |   |   |   |
| 11180-1101178-10      | A201              | 5         | 11180-1305027-00 | A610 | 18 | 11180-1703200-00 | B250 | 3  | 11180-2902821-00 | D230 | 8  |   |   |   |
| 11180-1101232-00      | A200              | 12        | 11180-1306010-00 | A600 | 8  | 11180-1703226-00 | B250 | 17 | 11180-2902821-00 | D231 | 8  |   |   |   |
| 11180-1101354-00      | A200              | 8         | 11180-1306010-01 | A600 | 8  | 11180-1703227-01 | B250 | 19 | 11180-2902821-03 | D230 | 8  |   |   |   |
| 11180-1104034-00      | A210              | 17        | 11180-1306010-02 | A600 | 8  | 11180-1703238-00 | B250 | 2  | 11180-2902821-03 | D231 | 8  |   |   |   |
| 11180-1104034-02      | A210              | 17        | 11180-1306010-03 | A600 | 8  | 11180-1703294-00 | B250 | 28 | 11180-2902834-00 | D230 | 2  |   |   |   |
| 11180-1104042-00      | A220              | 8         | 11180-1306010-04 | A600 | 8  | 11180-1703300-00 | B251 | 10 | 11180-2902834-00 | D231 | 2  |   |   |   |
| 11180-1104048-10      | A210              | 15        | 11180-1311010-00 | A610 | 7  | 11180-1703306-00 | B251 | 9  | 11180-2902834-01 | D230 | 2  |   |   |   |
| 11180-1104058-00      | A220              | 11        | 11180-1413134-00 | D200 | 6  | 11180-1703320-00 | B251 | 8  | 11180-2902834-01 | D231 | 2  |   |   |   |
| 11180-1104089-01      | A210              | 10        | 11180-1414050-10 | B200 | 3  | 11180-1703332-00 | M210 | 5  | 11180-2902840-00 | D230 | 1  |   |   |   |
| 11180-1104116-00      | A210              | 13        | 11180-1414050-10 | B201 | 3  | 11180-1703340-00 | B250 | 1  | 11180-2902840-00 | D231 | 1  |   |   |   |
| 11180-1104140-00      | A210              | 9         | 11180-1414050-11 | B200 | 3  | 11180-1703340-00 | B251 | 11 | 11180-2902840-01 | D230 | 1  |   |   |   |
| 11180-1104184-00      | A210              | 16        | 11180-1414050-11 | B201 | 3  | 11180-1703371-00 | B250 | 16 | 11180-2902840-01 | D231 | 1  |   |   |   |
| 11180-1104195-01      | A220              | 9         | 11180-1414050-12 | B200 | 3  | 11180-1703380-00 | B250 | 21 | 11180-2904049-00 | D210 | 14 |   |   |   |
| 11180-1104220-00      | A210              | 14        | 11180-1414050-12 | B201 | 3  | 11180-2215010-00 | B400 | 7  | 11180-2904049-03 | D210 | 14 |   |   |   |
| 11180-1104220-01      | A210              | 14        | 11180-1414100-01 | B250 | 15 | 11180-2215010-10 | B400 | 8  | 11180-2904056-00 | D210 | 16 |   |   |   |
| 11180-1104220-02      | A210              | 14        | 11180-1414100-02 | B250 | 15 | 11180-2215092-00 | B400 | 9  | 11180-2904056-03 | D210 | 16 |   |   |   |
| 11180-1104222-30      | A201              | 2         | 11180-1414100-03 | B250 | 15 | 11180-2802010-10 | M410 | 10 | 11180-2905002-00 | D230 | 5  |   |   |   |
| 11180-1104222-31      | A201              | 2         | 11180-1602006-00 | B110 | 8  | 11180-2802011-10 | M410 | 12 | 11180-2905003-00 | D230 | 5  |   |   |   |
| 11180-1104222-32      | A201              | 2         | 11180-1602006-20 | B110 | 9  | 11180-2802022-10 | M410 | 10 | 11180-2906010-00 | D220 | 7  |   |   |   |
| 11180-1104240-01      | A210              | 8         | 11180-1602010-10 | B110 | 19 | 11180-2802023-10 | M410 | 12 | 11180-2906010-01 | D220 | 7  |   |   |   |
| 11180-1104240-10      | A210              | 8         | 11180-1602060-00 | B110 | 1  | 11180-2802024-10 | M410 | 11 | 11180-2906040-00 | D220 | 11 |   |   |   |
| 11180-1104243-30      | A201              | 1         | 11180-1602060-20 | B110 | 1  | 11180-2802034-10 | M410 | 11 | 11180-2906050-00 | D220 | 8  |   |   |   |
| 11180-1104243-31      | A201              | 1         | 11180-1602177-00 | B110 | 12 | 11180-2803015-00 | M430 | 1  | 11180-2906078-00 | D220 | 9  |   |   |   |
| 11180-1104243-32      | A201              | 1         | 11180-1602179-00 | B110 | 14 | 11180-2803058-00 | M430 | 4  | 11180-2912622-10 | D300 | 6  |   |   |   |
| 11180-1108011-00      | A320              | 2         | 11180-1602210-00 | B110 | 6  | 11180-2803102-00 | M430 | 3  | 11180-2912622-11 | D300 | 5  |   |   |   |
| 11180-1108013-01      | A320              | 10        | 11180-1602266-00 | B110 | 5  | 11180-2803103-00 | M430 | 3  | 11180-2912712-10 | D300 | 17 |   |   |   |
| 11180-1108013-02      | A320              | 10        | 11180-1602292-00 | B110 | 7  | 11180-2803132-00 | M430 | 10 | 11180-2914002-01 | D310 | 1  |   |   |   |
| 11180-1108022-00      | A320              | 3         | 11180-1700011-10 | B200 | 1  | 11180-2803196-02 | M430 | 2  | 11180-2914002-11 | D310 | 2  |   |   |   |
| 11180-1108054-10      | A320              | 12        | 11180-1700011-20 | B201 | 1  | 11180-2803197-02 | M430 | 14 | 11180-2914008-00 | D300 | 18 |   |   |   |
| 11180-1108054-12      | A320              | 12        | 11180-1702110-00 | B260 | 14 | 11180-2804015-01 | M440 | 4  | 11180-2915004-20 | D300 | 21 |   |   |   |
| 11180-1109010-00      | A300              | 8         | 11180-1703076-00 | B270 | 4  | 11180-2804142-00 | M440 | 7  | 11180-2916040-00 | D300 | 19 |   |   |   |
| 11180-1109011-00      | A302              | 1         | 11180-1703082-00 | B250 | 18 | 11180-2806050-00 | M230 | 2  | 11180-3001014-00 | D400 | 2  |   |   |   |
| 11180-1109012-00      | A302              | 5         | 11180-1703088-00 | B250 | 13 | 11180-2901022-01 | D200 | 12 | 11180-3001014-10 | D400 | 1  |   |   |   |
| 11180-1109016-00      | A302              | 3         | 11180-1300010-00 | A600 | 6  | 11180-2901022-10 | D200 | 12 | 11180-3001015-00 | D400 | 2  |   |   |   |
| 11180-1109186-00      | A300              | 9         | 11180-1300010-00 | A610 | 10 | 11180-1703138-00 | B250 | 6  | 11180-3001015-10 | D400 | 1  |   |   |   |



| Ном.детали<br>Part N. | Инд.илл.<br>Index | п.<br>lt. | 1                | 2    | 3  | 1                | 2    | 3  | 1                | 2    | 3  | 1 | 2 | 3 |
|-----------------------|-------------------|-----------|------------------|------|----|------------------|------|----|------------------|------|----|---|---|---|
| 1                     | 2                 | 3         |                  |      |    |                  |      |    |                  |      |    |   |   |   |
| 11180-3501013-00      | C200              | 6         | 11180-3506630-11 | C121 | 17 | 11180-3710624-00 | K320 | 6  | 11180-3724210-10 | K410 | 4  |   |   |   |
| 11180-3501013-10      | C200              | 6         | 11180-3506630-20 | C120 | 16 | 11180-3711010-00 | K200 | 5  | 11180-3724210-20 | K410 | 4  |   |   |   |
| 11180-3501014-00      | C210              | 7         | 11180-3506640-00 | C120 | 13 | 11180-3711010-01 | K200 | 5  | 11180-3724210-41 | K410 | 4  |   |   |   |
| 11180-3501015-00      | C210              | 7         | 11180-3506640-00 | C121 | 14 | 11180-3711011-00 | K200 | 15 | 11180-3724210-51 | K410 | 4  |   |   |   |
| 11180-3502010-11      | C220              | 6         | 11180-3506650-00 | C120 | 15 | 11180-3711011-01 | K200 | 15 | 11180-3724214-00 | K410 | 6  |   |   |   |
| 11180-3502011-11      | C220              | 6         | 11180-3506650-00 | C121 | 16 | 11180-3711060-00 | K200 | 16 | 11180-3724315-00 | M240 | 20 |   |   |   |
| 11180-3502012-11      | C231              | 4         | 11180-3508010-00 | C170 | 4  | 11180-3711061-00 | K200 | 16 | 11180-3724550-10 | K410 | 5  |   |   |   |
| 11180-3502013-11      | C231              | 4         | 11180-3508040-10 | C170 | 2  | 11180-3714010-00 | K220 | 7  | 11180-3724550-20 | K410 | 1  |   |   |   |
| 11180-3502090-10      | C231              | 5         | 11180-3508045-10 | C170 | 10 | 11180-3714010-01 | K220 | 7  | 11180-3724551-20 | K410 | 3  |   |   |   |
| 11180-3502112-00      | C220              | 5         | 11180-3508180-01 | C170 | 16 | 11180-3714014-00 | K220 | 1  | 11180-3724558-00 | K410 | 7  |   |   |   |
| 11180-3504010-00      | C100              | 7         | 11180-3510006-10 | C110 | 4  | 11180-3714350-00 | K220 | 8  | 11180-3724584-10 | B150 | 3  |   |   |   |
| 11180-3504010-10      | C100              | 7         | 11180-3510006-11 | C110 | 4  | 11180-3714350-01 | K220 | 8  | 11180-3726010-00 | K200 | 12 |   |   |   |
| 11180-3504094-01      | C100              | 5         | 11180-3512008-00 | C130 | 7  | 11180-3716010-00 | K230 | 13 | 11180-3726010-02 | K200 | 12 |   |   |   |
| 11180-3506060-10      | C120              | 8         | 11180-3538010-01 | C141 | 4  | 11180-3716011-00 | K230 | 1  | 11180-3726087-00 | K200 | 11 |   |   |   |
| 11180-3506060-10      | C121              | 7         | 11180-3538300-00 | C141 | 6  | 11180-3716118-00 | K230 | 8  | 11180-3743010-00 | K200 | 1  |   |   |   |
| 11180-3506060-11      | C120              | 8         | 11180-3538324-00 | C141 | 5  | 11180-3716810-00 | K230 | 7  | 11180-3743010-01 | K200 | 1  |   |   |   |
| 11180-3506060-11      | C121              | 7         | 11180-3538350-00 | C141 | 3  | 11180-3716810-01 | K230 | 7  | 11180-3743011-00 | K200 | 1  |   |   |   |
| 11180-3506060-12      | C120              | 8         | 11180-3538370-00 | C141 | 15 | 11180-3716810-02 | K230 | 7  | 11180-3743011-01 | K200 | 1  |   |   |   |
| 11180-3506060-12      | C121              | 7         | 11180-3538400-00 | C220 | 7  | 11180-3716846-00 | K230 | 9  | 11180-3747120-00 | K330 | 4  |   |   |   |
| 11180-3506073-00      | C120              | 10        | 11180-3538408-00 | C141 | 14 | 11180-3717010-00 | K230 | 12 | 11180-3747210-00 | K330 | 5  |   |   |   |
| 11180-3506073-00      | C120              | 14        | 11180-3538410-00 | C141 | 16 | 11180-3720010-00 | K300 | 9  | 11180-3747210-00 | K330 | 8  |   |   |   |
| 11180-3506073-00      | C121              | 8         | 11180-3538410-02 | C141 | 18 | 11180-3720010-01 | K300 | 9  | 11180-3747210-10 | K330 | 9  |   |   |   |
| 11180-3506073-00      | C121              | 15        | 11180-3538411-00 | C141 | 16 | 11180-3720015-00 | K300 | 18 | 11180-3763070-00 | K110 | 4  |   |   |   |
| 11180-3506500-00      | C120              | 5         | 11180-3538411-02 | C141 | 18 | 11180-3720024-00 | K300 | 19 | 11180-3763070-01 | K110 | 4  |   |   |   |
| 11180-3506500-10      | C121              | 4         | 11180-3538416-01 | C231 | 2  | 11180-3724010-00 | K400 | 7  | 11180-3763070-03 | K110 | 4  |   |   |   |
| 11180-3506500-11      | C121              | 4         | 11180-3538416-02 | C231 | 2  | 11180-3724010-01 | K400 | 7  | 11180-3763080-00 | K350 | 1  |   |   |   |
| 11180-3506510-00      | C120              | 6         | 11180-3538432-00 | C141 | 2  | 11180-3724010-20 | K400 | 7  | 11180-3763080-01 | K350 | 1  |   |   |   |
| 11180-3506510-10      | C121              | 5         | 11180-3538436-00 | C141 | 10 | 11180-3724010-30 | K400 | 7  | 11180-3763080-03 | K350 | 1  |   |   |   |
| 11180-3506510-11      | C121              | 5         | 11180-3701376-00 | K140 | 4  | 11180-3724010-40 | K401 | 7  | 11180-3801010-00 | K310 | 1  |   |   |   |
| 11180-3506540-10      | C121              | 6         | 11180-3704010-00 | K110 | 1  | 11180-3724010-51 | K400 | 7  | 11180-3801010-01 | K310 | 1  |   |   |   |
| 11180-3506540-11      | C121              | 6         | 11180-3709315-01 | K300 | 1  | 11180-3724019-00 | K400 | 5  | 11180-3801010-02 | K310 | 1  |   |   |   |
| 11180-3506540-20      | C120              | 7         | 11180-3709340-00 | K300 | 2  | 11180-3724019-00 | K401 | 5  | 11180-3801010-03 | K310 | 1  |   |   |   |
| 11180-3506542-00      | C120              | 3         | 11180-3709608-00 | K310 | 8  | 11180-3724026-31 | K400 | 2  | 11180-3801010-04 | K310 | 1  |   |   |   |
| 11180-3506542-00      | C121              | 3         | 11180-3709608-01 | K310 | 8  | 11180-3724026-40 | K400 | 2  | 11180-3801010-20 | K310 | 1  |   |   |   |
| 11180-3506544-00      | C120              | 9         | 11180-3709613-10 | K350 | 3  | 11180-3724030-00 | K410 | 2  | 11180-3801010-22 | K310 | 1  |   |   |   |
| 11180-3506550-10      | C121              | 9         | 11180-3709613-10 | K350 | 3  | 11180-3724030-20 | K410 | 2  | 11180-3801010-23 | K310 | 1  |   |   |   |
| 11180-3506550-11      | C121              | 9         | 11180-3709810-10 | K350 | 2  | 11180-3724030-30 | K410 | 2  | 11180-3824010-00 | E400 | 6  |   |   |   |
| 11180-3506550-20      | C120              | 12        | 11180-3709820-00 | K320 | 2  | 11180-3724030-40 | K410 | 2  | 11180-3828110-00 | A600 | 26 |   |   |   |
| 11180-3506558-00      | C121              | 12        | 11180-3709820-10 | K320 | 2  | 11180-3724030-51 | K410 | 2  | 11180-3828110-01 | A600 | 26 |   |   |   |
| 11180-3506560-00      | C121              | 10        | 11180-3710010-00 | K320 | 8  | 11180-3724030-60 | K410 | 2  | 11180-3829010-00 | A500 | 4  |   |   |   |
| 11180-3506560-01      | C121              | 10        | 11180-3710020-00 | K320 | 5  | 11180-3724070-10 | K400 | 8  | 11180-3829010-00 | A501 | 4  |   |   |   |
| 11180-3506570-00      | C121              | 11        | 11180-3710020-01 | K320 | 5  | 11180-3724080-00 | K400 | 6  | 11180-3829010-02 | A500 | 4  |   |   |   |
| 11180-3506570-01      | C121              | 11        | 11180-3710020-02 | K320 | 5  | 11180-3724080-00 | K401 | 6  | 11180-3829010-02 | A501 | 4  |   |   |   |
| 11180-3506580-00      | C120              | 4         | 11180-3710060-00 | K320 | 1  | 11180-3724091-00 | K400 | 1  | 11180-3829010-03 | A500 | 4  |   |   |   |
| 11180-3506590-00      | C120              | 17        | 11180-3710060-01 | K320 | 1  | 11180-3724091-00 | K401 | 1  | 11180-3829010-03 | A501 | 4  |   |   |   |
| 11180-3506620-00      | C120              | 2         | 11180-3710060-02 | K320 | 1  | 11180-3724100-00 | D100 | 4  | 11180-3840010-01 | K311 | 3  |   |   |   |
| 11180-3506620-10      | C121              | 2         | 11180-3710220-00 | K220 | 9  | 11180-3724100-00 | D101 | 4  | 11180-3840010-03 | K311 | 3  |   |   |   |
| 11180-3506620-11      | C121              | 2         | 11180-3710604-00 | K320 | 7  | 11180-3724148-00 | K401 | 4  | 11180-3843010-00 | B200 | 4  |   |   |   |
| 11180-3506630-10      | C121              | 17        | 11180-3710605-00 | K320 | 9  | 11180-3724210-01 | K410 | 4  | 11180-3843010-02 | B200 | 4  |   |   |   |

| Ном.детали<br>Part N. | Инд.илл.<br>Index | п.<br>It. | 1                | 2    | 3  | 1                | 2    | 3  | 1                | 2    | 3  | 1                | 2    | 3  |
|-----------------------|-------------------|-----------|------------------|------|----|------------------|------|----|------------------|------|----|------------------|------|----|
| 1                     | 2                 | 3         |                  |      |    |                  |      |    |                  |      |    |                  |      |    |
| 11180-3843010-03      | B200              | 4         | 11180-5101068-00 | M210 | 1  | 11180-5205065-01 | E300 | 7  | 11180-5325322-00 | M191 | 5  | 11180-5403124-01 | M380 | 6  |
| 11180-3843010-04      | B200              | 4         | 11180-5101069-00 | M210 | 9  | 11180-5205066-00 | E300 | 6  | 11180-5325380-00 | M192 | 1  | 11180-5403125-01 | M380 | 6  |
| 11180-3843040-00      | B410              | 5         | 11180-5101076-00 | M220 | 5  | 11180-5205066-01 | E300 | 6  | 11180-5325381-00 | M192 | 5  | 11180-5601080-00 | M230 | 12 |
| 11180-3843040-02      | B410              | 5         | 11180-5101076-00 | M240 | 6  | 11180-5205070-00 | E300 | 2  | 11180-5325415-00 | M192 | 8  | 11180-5601252-00 | M260 | 3  |
| 11180-3850010-00      | A420              | 14        | 11180-5101108-00 | M210 | 4  | 11180-5205070-01 | E300 | 2  | 11180-5325445-00 | M190 | 8  | 11180-5601264-00 | M260 | 1  |
| 11180-3850010-00      | A420              | 19        | 11180-5101240-00 | M220 | 6  | 11180-5205072-00 | E300 | 1  | 11180-5325450-00 | M210 | 3  | 11180-5601266-00 | M260 | 2  |
| 11180-3850010-00      | A421              | 6         | 11180-5101241-00 | M220 | 6  | 11180-5205072-01 | E300 | 1  | 11180-5326013-00 | M191 | 14 | 11180-5602016-00 | M160 | 14 |
| 11180-3850010-00      | A422              | 9         | 11180-5101272-00 | M230 | 8  | 11180-5206016-05 | M380 | 2  | 11180-5326016-00 | M190 |    | 11180-5603014-05 | M380 | 3  |
| 11180-3850010-00      | A422              | 9         | 11180-5101276-00 | M230 | 13 | 11180-5206062-00 | M380 | 1  | 11180-5326046-01 | M191 | 13 | 11180-5603062-00 | M380 | 4  |
| 11180-3850010-00      | A423              | 5         | 11180-5101288-00 | M230 | 5  | 11180-5208090-00 | E200 | 12 | 11180-5401060-00 | M260 | 17 | 11180-5604010-00 | M280 | 1  |
| 11180-3850010-00      | A423              | 5         | 11180-5101289-00 | M230 | 11 | 11180-5208095-00 | E200 | 8  | 11180-5401061-00 | M260 | 17 | 11180-5604040-00 | M280 | 4  |
| 11180-3850010-00      | A423              | 5         | 11180-5101302-00 | M240 | 16 | 11180-5208097-00 | E200 | 15 | 11180-5401066-00 | M250 | 7  | 11180-5604064-10 | M280 | 5  |
| 11180-3913200-00      | Y100              | 5         | 11180-5101320-00 | M230 | 4  | 11180-5208098-00 | E200 | 13 | 11180-5401067-00 | M250 | 7  | 11180-5605010-00 | M280 | 9  |
| 11180-5007032-20      | M140              | 15        | 11180-5101321-00 | M230 | 9  | 11180-5208102-00 | E200 | 3  | 11180-5401086-00 | M250 | 1  | 11180-5605011-00 | M280 | 9  |
| 11180-5007032-20      | M140              | 15        | 11180-5101330-00 | M230 | 1  | 11180-5208104-00 | E200 | 5  | 11180-5401087-00 | M250 | 1  | 11180-5605165-00 | M280 | 8  |
| 11180-5007032-30      | M140              | 15        | 11180-5101331-00 | M230 | 14 | 11180-5208124-00 | E200 | 16 | 11180-5401090-00 | M250 | 11 | 11180-5606010-10 | M290 | 10 |
| 11180-5007032-40      | M140              | 16        | 11180-5101332-00 | M230 | 3  | 11180-5301080-00 | M240 | 18 | 11180-5401091-00 | M250 | 11 | 11180-5606054-30 | M290 | 8  |
| 11180-5007060-00      | M140              | 5         | 11180-5101344-00 | M220 | 4  | 11180-5301090-00 | M240 | 17 | 11180-5401102-00 | M250 | 6  | 11180-5606058-10 | M290 | 3  |
| 11180-5007060-10      | M140              | 5         | 11180-5101345-00 | M220 | 9  | 11180-5301142-00 | M240 | 19 | 11180-5401103-00 | M250 | 6  | 11180-5606064-20 | M290 | 11 |
| 11180-5007060-10      | M140              | 5         | 11180-5101377-00 | M230 | 10 | 11180-5303014-00 | M195 | 4  | 11180-5401120-00 | M250 | 5  | 11180-5606075-00 | M290 | 6  |
| 11180-5007064-00      | M140              | 4         | 11180-5101386-00 | M230 | 7  | 11180-5303016-00 | M191 | 11 | 11180-5401121-00 | M250 | 5  | 11180-5607012-00 | M160 | 10 |
| 11180-5007075-00      | M210              | 10        | 11180-5101387-00 | M230 | 7  | 11180-5303016-00 | M195 | 8  | 11180-5401150-00 | M250 | 13 | 11180-5607012-01 | M160 | 10 |
| 11180-5007098-00      | Z101              | 3         | 11180-5101410-00 | M220 | 3  | 11180-5303020-00 | M195 | 13 | 11180-5401151-00 | M250 | 13 | 11180-5607012-02 | M160 | 10 |
| 11180-5007120-00      | M140              | 9         | 11180-5101620-00 | M210 | 6  | 11180-5303025-00 | M195 | 10 | 11180-5401166-00 | M250 | 12 | 11180-5607014-00 | M160 | 12 |
| 11180-5007122-00      | M140              | 2         | 11180-5101621-00 | M210 | 8  | 11180-5303028-00 | M195 | 7  | 11180-5401167-00 | M250 | 12 | 11180-5607014-01 | M160 | 12 |
| 11180-5007123-00      | M140              | 10        | 11180-5109008-00 | M150 | 7  | 11180-5303046-00 | M195 | 11 | 11180-5401204-00 | M260 | 11 | 11180-5607014-02 | M160 | 12 |
| 11180-5007124-00      | M140              | 6         | 11180-5109008-10 | M150 | 7  | 11180-5303090-00 | M195 | 5  | 11180-5401205-00 | M260 | 11 | 11180-5607094-00 | M160 | 11 |
| 11180-5007126-00      | M140              | 7         | 11180-5109008-30 | M150 | 7  | 11180-5303096-10 | M195 | 6  | 11180-5401328-00 | M250 | 2  | 11180-5607095-00 | M160 | 11 |
| 11180-5007127-00      | M140              | 8         | 11180-5109008-40 | M150 | 7  | 11180-5325010-00 | M190 | 7  | 11180-5401329-00 | M250 | 2  | 11180-5608014-00 | M280 | 3  |
| 11180-5007210-20      | M140              | 14        | 11180-5109008-10 | M150 | 7  | 11180-5325010-10 | M190 | 7  | 11180-5401330-00 | M250 | 3  | 11180-5701012-00 | M260 | 10 |
| 11180-5007210-30      | M140              | 14        | 11180-5109054-10 | M150 | 5  | 11180-5325010-20 | M190 | 7  | 11180-5401331-00 | M250 | 3  | 11180-5701050-00 | M250 | 10 |
| 11180-5007230-20      | M140              | 13        | 11180-5109055-00 | M150 | 5  | 11180-5325010-40 | M190 | 7  | 11180-5402114-00 | M170 | 3  | 11180-5701072-00 | M250 | 4  |
| 11180-5007230-30      | M140              | 13        | 11180-5109055-11 | M150 | 5  | 11180-5325010-51 | M190 | 7  | 11180-5402115-00 | M170 | 3  | 11180-5701100-00 | M250 | 8  |
| 11180-5007250-00      | M140              | 12        | 11180-5109070-00 | M155 | 1  | 11180-5325010-60 | M190 | 7  | 11180-5402124-00 | M170 | 5  | 11180-5701124-00 | M250 | 9  |
| 11180-5007402-00      | M145              | 5         | 11180-5109076-00 | M150 | 2  | 11180-5325010-70 | M190 | 7  | 11180-5402124-10 | M170 | 5  | 11180-5702012-00 | M160 | 1  |
| 11180-5007402-01      | M145              | 5         | 11180-5109077-00 | M150 | 2  | 11180-5325010-80 | M190 | 7  | 11180-5402125-00 | M170 | 5  | 11180-5702012-20 | M160 | 1  |
| 11180-5007502-00      | M145              | 7         | 11180-5109078-00 | M150 | 3  | 11180-5325012-00 | M191 | 9  | 11180-5402125-10 | M170 | 5  | 11180-5702100-00 | M160 | 5  |
| 11180-5007502-10      | M145              | 2         | 11180-5109078-01 | M150 | 3  | 11180-5325032-00 | M192 | 13 | 11180-5402128-00 | M170 | 4  | 11180-5702100-01 | M160 | 5  |
| 11180-5007520-00      | M145              | 1         | 11180-5109079-00 | M150 | 3  | 11180-5325067-00 | M191 | 7  | 11180-5402129-00 | M170 | 4  | 11180-5702100-02 | M160 | 5  |
| 11180-5007520-01      | M145              | 1         | 11180-5109079-01 | M150 | 3  | 11180-5325079-00 | M192 | 15 | 11180-5402144-00 | M170 | 9  | 11180-5702100-20 | M160 | 5  |
| 11180-5007521-00      | M145              | 6         | 11180-5109116-00 | M155 | 8  | 11180-5325079-10 | M192 | 15 | 11180-5402145-00 | M170 | 9  | 11180-5702100-21 | M160 | 5  |
| 11180-5007521-01      | M145              | 6         | 11180-5109154-00 | M155 | 10 | 11180-5325079-20 | M192 | 15 | 11180-5402178-00 | M170 | 2  | 11180-5702100-22 | M160 | 5  |
| 11180-5101024-00      | M210              | 2         | 11180-5109162-00 | M155 | 2  | 11180-5325090-00 | M190 | 17 | 11180-5402178-10 | M170 | 2  | 11180-5702214-00 | M160 | 4  |
| 11180-5101034-00      | M220              | 8         | 11180-5109200-10 | M150 | 6  | 11180-5325091-00 | M190 | 17 | 11180-5402179-00 | M170 | 2  | 11180-5702216-00 | M160 | 2  |
| 11180-5101040-00      | M220              | 7         | 11180-5109462-00 | M155 | 3  | 11180-5325124-00 | M191 | 4  | 11180-5402179-10 | M170 | 2  | 11180-5702218-00 | M160 | 6  |
| 11180-5101056-00      | M240              | 7         | 11180-5109463-00 | M155 | 4  | 11180-5325126-00 | M191 | 10 | 11180-5402190-00 | M170 | 14 | 11180-5702340-00 | M160 | 8  |
| 11180-5101057-00      | M240              | 7         | 11180-5205015-00 | E300 | 8  | 11180-5325134-00 | M190 | 15 | 11180-5402191-00 | M170 | 14 | 11180-6100014-00 | M300 | 10 |
|                       |                   |           | 11180-5205015-01 | E300 | 8  | 11180-5325135-00 | M190 | 15 | 11180-5403052-05 | M380 | 7  | 11180-6100014-20 | M300 | 10 |
|                       |                   |           | 11180-5205065-00 | E300 | 7  | 11180-5325262-00 | M190 | 5  | 11180-5403053-05 | M380 | 7  | 11180-6100015-00 | M300 | 10 |

| Ном.детали<br>Part N. | Инд.илл.<br>Index | п.<br>lt. | 1                | 2    | 3  | 1                | 2    | 3  | 1                | 2    | 3  | 1                | 2    | 3  |
|-----------------------|-------------------|-----------|------------------|------|----|------------------|------|----|------------------|------|----|------------------|------|----|
| 1                     | 2                 | 3         |                  |      |    |                  |      |    |                  |      |    |                  |      |    |
| 11180-6100015-20      | M300              | 10        | 11180-6105137-30 | M320 | 17 | 11180-6202182-00 | M300 | 18 | 11180-6205150-00 | M335 | 1  | 11180-6810250-00 | M120 |    |
| 11180-6101014-00      | M300              | 11        | 11180-6105150-10 | M330 | 4  | 11180-6202182-00 | M310 | 7  | 11180-6205151-00 | M335 | 1  | 11180-6810250-02 | M120 |    |
| 11180-6101015-00      | M300              | 11        | 11180-6105151-00 | M330 | 8  | 11180-6202183-00 | M310 | 7  | 11180-6205183-00 | M330 | 12 | 11180-6810250-60 | M120 |    |
| 11180-6102022-00      | M300              | 26        | 11180-6105180-00 | M330 | 9  | 11180-6202192-00 | M300 | 19 | 11180-6206016-10 | M305 | 13 | 11180-6812250-00 | M120 |    |
| 11180-6102023-00      | M300              | 26        | 11180-6105180-00 | M335 | 2  | 11180-6202192-00 | M310 | 8  | 11180-6206016-11 | M305 | 13 | 11180-6812310-00 | M100 | 4  |
| 11180-6102053-00      | M300              | 17        | 11180-6105181-00 | M330 | 9  | 11180-6202193-00 | M310 | 8  | 11180-6206017-10 | M305 | 13 | 11180-6812310-10 | M100 | 4  |
| 11180-6102053-00      | M310              | 3         | 11180-6105181-00 | M335 | 2  | 11180-6202194-00 | M300 | 20 | 11180-6206017-11 | M305 | 13 | 11180-6812310-20 | M100 | 4  |
| 11180-6102322-10      | M300              | 16        | 11180-6105182-00 | M330 | 12 | 11180-6202194-00 | M310 | 10 | 11180-6206018-10 | M305 | 5  | 11180-6812610-00 | M100 | 13 |
| 11180-6102323-10      | M300              | 6         | 11180-6105182-00 | M335 | 10 | 11180-6202195-00 | M310 | 10 | 11180-6206018-11 | M305 | 5  | 11180-6812610-10 | M100 | 13 |
| 11180-6102512-00      | M160              | 3         | 11180-6105183-00 | M335 | 10 | 11180-6203200-05 | M350 | 2  | 11180-6206019-10 | M305 | 5  | 11180-6812610-20 | M100 | 13 |
| 11180-6102523-20      | M300              | 22        | 11180-6105208-00 | M320 | 11 | 11180-6203201-05 | M350 | 2  | 11180-6206019-11 | M305 | 5  | 11180-6812714-00 | M100 | 12 |
| 11180-6103200-05      | M340              | 1         | 11180-6105208-00 | M325 | 18 | 11180-6203214-05 | M350 | 3  | 11180-6206042-10 | M305 | 12 | 11180-6814010-00 | M110 | 5  |
| 11180-6103201-05      | M340              | 1         | 11180-6105222-00 | M320 | 10 | 11180-6203215-05 | M350 | 3  | 11180-6206042-11 | M305 | 12 | 11180-6814011-00 | M110 | 5  |
| 11180-6103214-05      | M340              | 2         | 11180-6105222-00 | M325 | 17 | 11180-6203240-00 | M350 | 12 | 11180-6206043-10 | M305 | 12 | 11180-6814020-00 | M110 | 2  |
| 11180-6103215-05      | M340              | 2         | 11180-6105228-00 | M320 | 13 | 11180-6203241-00 | M350 | 12 | 11180-6206043-11 | M305 | 12 | 11180-6814021-00 | M110 | 2  |
| 11180-6103290-00      | M340              | 3         | 11180-6105228-00 | M325 | 20 | 11180-6203290-00 | M350 | 6  | 11180-6206082-00 | M305 | 7  | 11180-6814040-00 | M110 | 3  |
| 11180-6103290-01      | M340              | 3         | 11180-6105248-00 | M320 | 16 | 11180-6203290-01 | M350 | 6  | 11180-6207018-10 | M310 | 2  | 11180-6814041-00 | M110 | 3  |
| 11180-6103291-00      | M340              | 3         | 11180-6105248-30 | M320 | 16 | 11180-6203291-00 | M350 | 6  | 11180-6207018-11 | M310 | 2  | 11180-6814120-00 | M110 | 1  |
| 11180-6103291-01      | M340              | 3         | 11180-6105249-00 | M320 | 16 | 11180-6203291-01 | M350 | 6  | 11180-6207028-00 | M310 | 11 | 11180-6814232-00 | M110 | 4  |
| 11180-6103291-01      | M340              | 3         | 11180-6105249-30 | M320 | 16 | 11180-6203292-00 | M350 | 1  | 11180-6207029-00 | M310 | 11 | 11180-6818010-00 | M100 | 10 |
| 11180-6103298-00      | M340              | 4         | 11180-6105274-00 | M320 | 9  | 11180-6203292-01 | M350 | 1  | 11180-6512010-00 | M120 | 28 | 11180-6818010-01 | M100 | 8  |
| 11180-6103298-01      | M340              | 4         | 11180-6105274-00 | M325 | 16 | 11180-6203293-00 | M350 | 1  | 11180-6512010-01 | M120 | 28 | 11180-6818010-10 | M100 | 10 |
| 11180-6103299-00      | M340              | 4         | 11180-6105274-01 | M320 | 9  | 11180-6203293-01 | M350 | 1  | 11180-6512010-10 | M120 | 28 | 11180-6818010-11 | M100 | 8  |
| 11180-6103299-01      | M340              | 4         | 11180-6105276-00 | M320 | 8  | 11180-6203300-00 | M350 | 7  | 11180-6513012-02 | M100 | 5  | 11180-6818010-21 | M100 | 8  |
| 11180-6103304-00      | M340              | 6         | 11180-6105276-00 | M325 | 15 | 11180-6203301-00 | M350 | 7  | 11180-6513012-03 | M100 | 5  | 11180-6818020-00 | M100 | 11 |
| 11180-6103305-00      | M340              | 6         | 11180-6106016-10 | M305 | 6  | 11180-6203304-00 | M350 | 14 | 11180-6513013-02 | M100 | 5  | 11180-6818020-01 | M100 | 9  |
| 11180-6103320-00      | M340              | 5         | 11180-6106016-11 | M305 | 6  | 11180-6203305-00 | M350 | 14 | 11180-6513013-03 | M100 | 5  | 11180-6818020-10 | M100 | 11 |
| 11180-6103320-01      | M340              | 5         | 11180-6106017-10 | M305 | 6  | 11180-6203320-00 | M350 | 5  | 11180-6810010-00 | M100 | 1  | 11180-6818020-11 | M100 | 9  |
| 11180-6104008-00      | M360              | 4         | 11180-6106017-11 | M305 | 6  | 11180-6203320-01 | M350 | 5  | 11180-6810010-01 | M100 | 1  | 11180-6818020-21 | M100 | 9  |
| 11180-6104008-22      | M360              | 4         | 11180-6106018-10 | M305 | 1  | 11180-6203450-00 | M350 | 10 | 11180-6810010-20 | M100 | 1  | 11180-6820110-00 | M120 | 8  |
| 11180-6104009-00      | M360              | 4         | 11180-6106018-11 | M305 | 1  | 11180-6203451-00 | M350 | 10 | 11180-6810010-30 | M100 | 1  | 11180-6820110-01 | M120 | 8  |
| 11180-6104009-22      | M360              | 4         | 11180-6106019-10 | M305 | 1  | 11180-6204008-00 | M371 | 5  | 11180-6810010-60 | M100 | 1  | 11180-6820110-10 | M120 | 8  |
| 11180-6105006-10      | M330              |           | 11180-6106019-11 | M305 | 1  | 11180-6204008-22 | M371 | 1  | 11180-6810010-61 | M100 | 1  | 11180-6820110-20 | M120 | 8  |
| 11180-6105012-10      | M320              | 19        | 11180-6106020-20 | M305 | 4  | 11180-6204009-00 | M371 | 5  | 11180-6810010-70 | M100 | 1  | 11180-6820111-00 | M120 | 13 |
| 11180-6105012-30      | M320              | 19        | 11180-6106042-10 | M305 | 2  | 11180-6204009-22 | M371 | 1  | 11180-6810010-80 | M100 | 1  | 11180-6820111-01 | M120 | 13 |
| 11180-6105013-10      | M320              | 19        | 11180-6106042-11 | M305 | 2  | 11180-6204010-00 | M370 | 1  | 11180-6810011-00 | M100 | 1  | 11180-6820111-10 | M120 | 13 |
| 11180-6105013-30      | M320              | 19        | 11180-6106043-10 | M305 | 2  | 11180-6204011-00 | M370 | 1  | 11180-6810011-01 | M100 | 1  | 11180-6820111-20 | M120 | 13 |
| 11180-6105096-00      | M320              | 18        | 11180-6106043-11 | M305 | 2  | 11180-6205012-10 | M325 | 14 | 11180-6810011-20 | M100 | 1  | 11180-6820210-00 | M120 | 4  |
| 11180-6105097-00      | M320              | 18        | 11180-6106068-00 | M305 | 3  | 11180-6205012-30 | M325 | 14 | 11180-6810011-21 | M100 | 1  | 11180-6820210-01 | M120 | 4  |
| 11180-6105118-00      | M320              | 6         | 11180-6106082-10 | M305 | 9  | 11180-6205013-10 | M325 | 14 | 11180-6810011-30 | M100 | 1  | 11180-6820210-10 | M120 | 4  |
| 11180-6105118-30      | M320              | 6         | 11180-6107018-10 | M300 | 12 | 11180-6205013-30 | M325 | 14 | 11180-6810011-60 | M100 | 1  | 11180-6820210-30 | M120 | 4  |
| 11180-6105125-00      | M320              | 2         | 11180-6107018-11 | M300 | 12 | 11180-6205082-00 | M325 | 9  | 11180-6810011-61 | M100 | 1  | 11180-6820211-00 | M120 | 21 |
| 11180-6105125-00      | M325              | 2         | 11180-6107028-00 | M300 | 13 | 11180-6205083-00 | M325 | 9  | 11180-6810011-70 | M100 | 1  | 11180-6820211-01 | M120 | 21 |
| 11180-6105128-00      | M320              | 3         | 11180-6107066-01 | M300 | 14 | 11180-6205096-00 | M325 | 21 | 11180-6810011-80 | M100 | 1  | 11180-6820211-10 | M120 | 21 |
| 11180-6105129-00      | M320              | 1         | 11180-6107066-01 | M310 | 12 | 11180-6205097-00 | M325 | 21 | 11180-6810030-00 | M210 | 7  | 11180-6820211-30 | M120 | 21 |
| 11180-6105129-00      | M325              | 1         | 11180-6200014-00 | M310 | 1  | 11180-6205097-00 | M325 | 21 | 11180-6810048-00 | M100 | 3  | 11180-6822310-00 | M120 | 9  |
| 11180-6105137-00      | M320              | 17        | 11180-6200014-20 | M310 | 1  | 11180-6205112-00 | M325 | 10 | 11180-6810049-00 | M100 | 3  | 11180-6822310-10 | M120 | 9  |
|                       |                   |           | 11180-6200015-00 | M310 | 1  | 11180-6205113-00 | M325 | 10 | 11180-6810068-00 | M100 | 15 | 11180-6822310-20 | M120 | 9  |
|                       |                   |           | 11180-6200015-20 | M310 | 1  | 11180-6205128-00 | M325 | 3  | 11180-6810069-00 | M100 | 15 | 11180-6822311-00 | M120 | 14 |

| Ном.детали<br>Part N. | Инд.илл.<br>Index | п.<br>It. | 1                | 2    | 3  | 1                | 2    | 3  | 1                | 2    | 3  | 1 | 2 | 3 |
|-----------------------|-------------------|-----------|------------------|------|----|------------------|------|----|------------------|------|----|---|---|---|
| 1                     | 2                 | 3         |                  |      |    |                  |      |    |                  |      |    |   |   |   |
| 11180-8104050-00      | E130              | 7         | 11180-8118020-02 | E140 | 12 | 11180-8212322-00 | M001 | 3  | 11180-8401291-00 | M240 | 13 |   |   |   |
| 11180-8104051-00      | E130              | 19        | 11180-8119020-00 | E140 | 1  | 11180-8212323-00 | M001 | 3  | 11180-8402010-00 | M200 | 12 |   |   |   |
| 11180-8104061-00      | E130              | 20        | 11180-8119050-00 | E150 | 4  | 11180-8212324-00 | M001 | 4  | 11180-8402024-00 | M200 | 13 |   |   |   |
| 11180-822311-10       | M120              | 14        | 11180-8104062-00 | E130 | 8  | 11180-8119124-00 | E140 | 5  | 11180-8402200-00 | M200 | 19 |   |   |   |
| 11180-822311-20       | M120              | 14        | 11180-8104080-00 | E130 | 10 | 11180-8120100-10 | E181 | 2  | 11180-8402200-02 | M200 | 19 |   |   |   |
| 11180-6822610-00      | M120              | 5         | 11180-8104081-00 | E130 | 15 | 11180-8120300-00 | E181 | 20 | 11180-8402204-00 | M200 | 3  |   |   |   |
| 11180-6822610-10      | M120              | 5         | 11180-8104086-00 | E160 | 1  | 11180-8120310-00 | E181 | 18 | 11180-8402216-00 | M200 | 9  |   |   |   |
| 11180-6822610-20      | M120              | 5         | 11180-8104090-00 | E130 | 9  | 11180-8122010-00 | E100 | 9  | 11180-8403010-00 | M260 | 13 |   |   |   |
| 11180-6822611-00      | M120              | 25        | 11180-8104091-00 | E130 | 9  | 11180-8122010-00 | E101 | 9  | 11180-8403011-00 | M260 | 13 |   |   |   |
| 11180-6822611-10      | M120              | 25        | 11180-8104092-00 | E130 | 2  | 11180-8122010-01 | E100 | 9  | 11180-8403260-00 | M240 | 2  |   |   |   |
| 11180-6822611-20      | M120              | 25        | 11180-8104093-00 | E130 | 6  | 11180-8122010-01 | E101 | 9  | 11180-8403261-00 | M240 | 21 |   |   |   |
| 11180-6822790-00      | M120              | 3         | 11180-8104134-00 | E130 | 11 | 11180-8122010-03 | E100 | 9  | 11180-8403264-00 | M240 | 4  |   |   |   |
| 11180-6822791-00      | M120              | 24        | 11180-8104136-00 | E130 | 14 | 11180-8122010-03 | E101 | 9  | 11180-8403265-00 | M240 | 4  |   |   |   |
| 11180-6822814-00      | M120              | 1         | 11180-8104138-00 | E130 | 13 | 11180-8127011-00 | E111 | 8  | 11180-8403272-00 | M240 | 3  |   |   |   |
| 11180-6822815-00      | M120              | 22        | 11180-8104139-00 | E130 | 12 | 11180-8127200-00 | E111 | 7  | 11180-8403273-00 | M240 | 3  |   |   |   |
| 11180-6824090-00      | M120              | 17        | 11180-8108032-00 | E120 | 5  | 11180-8127200-01 | E111 | 7  | 11180-8403280-00 | M240 | 5  |   |   |   |
| 11180-6824148-00      | M120              | 16        | 11180-8108032-01 | E120 | 6  | 11180-8127200-02 | E111 | 7  | 11180-8403281-00 | M240 | 5  |   |   |   |
| 11180-6824156-00      | M120              | 15        | 11180-8108033-00 | E120 | 3  | 11180-8127200-03 | E111 | 7  | 11180-8403296-00 | M240 | 8  |   |   |   |
| 11180-8101010-00      | E100              | 6         | 11180-8108033-01 | E120 | 4  | 11180-8201004-01 | M180 | 5  | 11180-8403297-00 | M240 | 8  |   |   |   |
| 11180-8101012-00      | E110              | 4         | 11180-8109020-00 | E110 | 8  | 11180-8201004-03 | M180 | 5  | 11180-8403362-00 | M410 | 4  |   |   |   |
| 11180-8101012-00      | E111              | 4         | 11180-8109044-00 | E110 | 11 | 11180-8201005-01 | M180 | 5  | 11180-8403363-00 | M410 | 15 |   |   |   |
| 11180-8101026-00      | E170              | 3         | 11180-8109044-00 | E111 | 14 | 11180-8201005-03 | M180 | 5  | 11180-8403370-00 | M410 | 14 |   |   |   |
| 11180-8101050-00      | E170              | 6         | 11180-8109135-00 | E100 | 12 | 11180-8201008-00 | M180 | 14 | 11180-8403394-00 | M240 | 1  |   |   |   |
| 11180-8101200-10      | E110              | 1         | 11180-8109135-00 | E101 | 12 | 11180-8201008-01 | M180 | 14 | 11180-8403395-00 | M240 | 1  |   |   |   |
| 11180-8101200-10      | E111              | 1         | 11180-8109135-00 | E110 | 6  | 11180-8201020-03 | M180 | 9  | 11180-8403400-00 | K130 | 10 |   |   |   |
| 11180-8101204-10      | E110              | 2         | 11180-8109135-00 | E111 | 16 | 11180-8201020-08 | M180 | 9  | 11180-8403410-00 | K130 | 11 |   |   |   |
| 11180-8101204-10      | E111              | 2         | 11180-8109164-00 | E110 | 13 | 11180-8201020-23 | M180 | 21 | 11180-8403416-00 | K130 | 5  |   |   |   |
| 11180-8101214-00      | E170              | 1         | 11180-8109164-00 | E111 | 17 | 11180-8201020-74 | M180 | 21 | 11180-8403512-00 | M410 | 9  |   |   |   |
| 11180-8101230-00      | E170              | 2         | 11180-8109170-00 | E110 | 12 | 11180-8201021-03 | M180 | 9  | 11180-8403513-00 | M410 | 16 |   |   |   |
| 11180-8101342-10      | E100              | 16        | 11180-8109170-00 | E111 | 15 | 11180-8201021-08 | M180 | 9  | 11180-8403542-00 | M410 | 13 |   |   |   |
| 11180-8101342-10      | E101              | 16        | 11180-8109200-00 | E110 | 7  | 11180-8201021-23 | M180 | 21 | 11180-8403602-00 | M410 | 8  |   |   |   |
| 11180-8101392-00      | E110              | 5         | 11180-8109200-00 | E111 | 11 | 11180-8201021-74 | M180 | 21 | 11180-8403603-00 | M410 | 18 |   |   |   |
| 11180-8101392-01      | E110              | 5         | 11180-8109220-00 | E110 | 9  | 11180-8201059-00 | M180 | 8  | 11180-8404010-00 | M260 | 19 |   |   |   |
| 11180-8102120-00      | E120              | 7         | 11180-8109220-00 | E111 | 12 | 11180-8201327-00 | M180 | 6  | 11180-8404014-00 | M260 | 20 |   |   |   |
| 11180-8102122-00      | E120              | 10        | 11180-8109220-10 | E110 | 10 | 11180-8201384-00 | M180 | 7  | 11180-8404015-00 | M260 | 5  |   |   |   |
| 11180-8102124-00      | E120              | 9         | 11180-8109220-10 | E111 | 13 | 11180-8201384-10 | M180 | 22 | 11180-8404050-00 | M260 | 6  |   |   |   |
| 11180-8104030-00      | E130              | 1         | 11180-8109450-00 | K310 | 11 | 11180-8201385-00 | M180 | 7  | 11180-8404051-00 | M260 | 6  |   |   |   |
| 11180-8104032-10      | E100              | 15        | 11180-8111012-10 | E181 | 19 | 11180-8201385-10 | M180 | 22 | 11180-8404066-00 | M260 | 7  |   |   |   |
| 11180-8104032-10      | E101              | 15        | 11180-8111510-00 | E181 | 21 | 11180-8203010-00 | M191 | 16 | 11180-8404067-00 | M260 | 7  |   |   |   |
| 11180-8104040-00      | E130              | 18        | 11180-8111511-00 | E181 | 22 | 11180-8204010-00 | M180 | 15 | 11180-8404074-00 | M260 | 18 |   |   |   |
| 11180-8104041-00      | E130              | 18        | 11180-8112010-10 | E181 | 9  | 11180-8204010-01 | M180 | 15 | 11180-8404075-00 | M260 | 4  |   |   |   |
| 11180-8104048-00      | E100              | 8         | 11180-8112042-01 | E181 | 12 | 11180-8204010-02 | M180 | 16 | 11180-8404100-00 | M260 | 21 |   |   |   |
| 11180-8104048-00      | E101              | 8         | 11180-8116010-10 | E181 | 13 | 11180-8204010-03 | M180 | 16 | 11180-8404412-00 | M421 | 1  |   |   |   |
| 11180-8104048-01      | E100              | 7         | 11180-8116082-00 | E181 | 15 | 11180-8204011-00 | M180 | 4  | 11180-8404413-00 | M421 | 8  |   |   |   |
| 11180-8104048-01      | E101              | 7         | 11180-8116128-00 | E181 | 17 | 11180-8204011-01 | M180 | 4  | 11180-8406020-10 | M240 | 11 |   |   |   |
| 11180-8104049-00      | E100              | 2         | 11180-8116162-00 | E181 | 16 | 11180-8212060-00 | M400 | 3  | 11180-8406034-00 | M200 | 22 |   |   |   |
| 11180-8104049-00      | E101              | 2         | 11180-8118010-00 | E100 | 11 | 11180-8212204-10 | M420 | 10 | 11180-8406050-00 | M200 | 11 |   |   |   |
| 11180-8104049-01      | E100              | 1         | 11180-8118020-00 | E140 | 12 | 11180-8212294-00 | M420 | 1  | 11180-8406050-01 | M200 | 11 |   |   |   |
| 11180-8104049-01      | E101              | 1         | 11180-8118020-01 | E140 | 12 | 11180-8212295-00 | M420 | 1  | 11180-8406070-01 | M200 | 1  |   |   |   |

| Ном.детали<br>Part N. | Инд.илл.<br>Index | п.<br>lt. | 1                | 2    | 3  | 1                | 2    | 3  | 1                | 2    | 3  | 1                | 2    | 3  |
|-----------------------|-------------------|-----------|------------------|------|----|------------------|------|----|------------------|------|----|------------------|------|----|
| 1                     | 2                 | 3         |                  |      |    |                  |      |    |                  |      |    |                  |      |    |
| 11180-8406140-00      | M200              | 23        | 11183-3724030-10 | K410 | 2  | 11184-3724036-00 | K401 | 3  | 11186-5325010-00 | M190 | 7  | 11190-1206090-00 | A420 | 12 |
| 11180-8407010-00      | M200              | 7         | 11183-3724030-20 | K410 | 2  | 11184-3724070-10 | K401 | 8  | 11186-6102012-20 | M300 | 21 | 11190-1300010-30 | A600 | 6  |
| 11180-8407011-00      | M200              | 7         | 11183-3724030-30 | K410 | 2  | 11184-5000014-01 | M001 | 1  | 11186-6102013-20 | M300 | 21 | 11190-1300010-30 | A610 | 10 |
| 11180-8407122-00      | M200              | 21        | 11183-3724210-00 | K410 | 4  | 11184-5000014-11 | M001 | 2  | 11186-6102183-00 | M300 | 5  | 11190-1300010-40 | A600 | 6  |
| 11180-8407128-00      | M200              | 4         | 11183-3724210-10 | K410 | 4  | 11185-1148035-00 | A310 | 8  | 11186-6202012-20 | M310 | 4  | 11190-1300010-40 | A610 | 10 |
| 11180-8413010-00      | M260              | 22        | 11183-3724210-20 | K410 | 4  | 11185-1148035-01 | A310 | 8  | 11186-6202013-20 | M310 | 4  | 11190-1301012-00 | A610 | 16 |
| 11180-8413030-00      | M260              | 23        | 11183-3724210-30 | K410 | 4  | 11185-1148035-02 | A310 | 8  | 11186-6202014-00 | M310 | 5  | 11190-1301012-01 | A610 | 16 |
| 11181-5325010-20      | M190              | 7         | 11183-3724210-40 | K410 | 4  | 11186-1008650-00 | A412 | 1  | 11186-6202015-00 | M310 | 5  | 11190-1301012-02 | A610 | 15 |
| 11183-1000260-00      | A001              | 1         | 11183-5000014-01 | M001 | 1  | 11186-1008650-01 | A412 | 1  | 11186-6202104-20 | M310 | 6  | 11190-1303008-00 | A610 | 21 |
| 11183-1000260-03      | A001              | 3         | 11183-5000014-11 | M001 | 2  | 11186-1148035-00 | A310 | 8  | 11186-6202105-20 | M310 | 6  | 11190-1303025-00 | A610 | 13 |
| 11183-1000260-50      | A001              | 2         | 11183-5325010-00 | M190 | 7  | 11186-1300010-00 | A600 | 6  | 11186-8101010-00 | E101 | 6  | 11190-1303093-00 | A600 | 10 |
| 11183-1002011-10      | A100              | 13        | 11183-5325010-90 | M190 | 7  | 11186-1300010-00 | A610 | 10 | 11186-8109020-00 | E111 | 9  | 11190-1303095-00 | A610 | 12 |
| 11183-1002011-10      | A101              | 13        | 11183-6102012-00 | M300 | 21 | 11186-1303008-00 | A610 | 21 | 11186-8118010-00 | E101 | 11 | 11190-1700011-12 | B200 | 1  |
| 11183-1005016-01      | A120              | 1         | 11183-6102012-10 | M300 | 21 | 11186-1601130-00 | B140 | 6  | 11186-8121020-00 | K311 | 1  | 11190-1700011-13 | B200 | 1  |
| 11183-1005016-01      | A121              | 1         | 11183-6102013-00 | M300 | 21 | 11186-2215012-00 | B400 | 6  | 11186-8121020-01 | K311 | 1  | 11190-1700011-22 | B201 | 1  |
| 11183-1005016-03      | A120              | 1         | 11183-6102013-10 | M300 | 21 | 11186-2901022-01 | D200 | 12 | 11186-8121030-00 | E181 | 14 | 11190-1700011-23 | B201 | 1  |
| 11183-1005016-03      | A121              | 1         | 11183-6102183-00 | M300 | 5  | 11186-2901022-11 | D200 | 12 | 11186-8128050-00 | K220 | 6  | 11190-1703050-00 | B260 | 2  |
| 11183-1006020-00      | A140              | 1         | 11183-6102195-00 | M300 | 8  | 11186-2901023-01 | D200 | 12 | 11186-8128050-01 | K220 | 6  | 11190-1703055-00 | B270 | 3  |
| 11183-1006322-00      | A141              | 16        | 11183-6202012-00 | M310 | 4  | 11186-2901023-11 | D200 | 12 | 11186-8128050-02 | K220 | 6  | 11190-2901022-01 | D200 | 7  |
| 11183-1008051-00      | A411              | 6         | 11183-6202013-00 | M310 | 4  | 11186-2902712-00 | D230 | 13 | 11186-8128070-00 | E111 | 10 | 11190-2901022-10 | D200 | 7  |
| 11183-1014240-00      | A500              | 1         | 11183-6202014-00 | M310 | 5  | 11186-3101014-00 | D412 | 5  | 11186-8128070-01 | E111 | 10 | 11190-2901023-01 | D200 | 7  |
| 11183-1108500-00      | A321              | 3         | 11183-6202015-00 | M310 | 5  | 11186-3101015-01 | D412 | 3  | 11186-8212140-00 | M420 | 2  | 11190-2901023-10 | D200 | 7  |
| 11183-1108510-00      | A321              | 4         | 11183-6202104-00 | M310 | 6  | 11186-3101301-00 | D412 | 2  | 11186-8212141-00 | M420 | 2  | 11190-2902712-00 | D231 | 13 |
| 11183-1203008-00      | A420              | 3         | 11183-6202105-00 | M310 | 6  | 11186-3101302-00 | D412 | 1  | 11186-8212150-00 | M420 | 3  | 11190-2902723-01 | D231 | 12 |
| 11183-1203008-10      | A420              | 3         | 11183-8109450-00 | K310 | 11 | 11186-3101303-00 | D412 | 1  | 11186-8212151-00 | M420 | 3  | 11190-2902812-00 | D231 | 4  |
| 11183-1203008-20      | A420              | 3         | 11183-8212174-00 | M420 | 7  | 11186-3101304-00 | D412 | 1  | 11187-1411078-00 | K100 | 6  | 11190-2902812-01 | D231 | 3  |
| 11183-1203040-00      | A420              | 9         | 11183-8212174-10 | M420 | 8  | 11186-3101306-00 | D412 | 1  | 11187-5325010-00 | M190 | 7  | 11190-2902812-02 | D231 | 4  |
| 11183-1411020-51      | K100              | 9         | 11183-8212211-00 | M420 | 4  | 11186-3101307-00 | D412 | 1  | 11187-5325010-10 | M190 | 7  | 11190-2905002-00 | D231 | 5  |
| 11183-1411020-52      | K100              | 9         | 11184-1109010-00 | A301 | 4  | 11186-3101308-00 | D412 | 1  | 11187-5325010-51 | M190 | 7  | 11190-2905003-00 | D231 | 5  |
| 11183-1411096-00      | K100              | 8         | 11184-1109010-01 | A301 | 4  | 11186-3101309-00 | D412 | 1  | 11188-5325010-00 | M190 | 7  | 11190-3402012-00 | D101 | 16 |
| 11183-3400010-00      | D110              | 13        | 11184-1109010-10 | A301 | 4  | 11186-3101310-00 | D412 | 1  | 11188-5325010-90 | M190 | 7  | 11190-3402012-01 | D101 | 16 |
| 11183-3400010-01      | D110              | 10        | 11184-1109010-30 | A301 | 4  | 11186-3101311-00 | D412 | 1  | 11189-5325010-40 | M190 | 7  | 11190-3701010-00 | K140 | 3  |
| 11183-3401010-00      | D150              | 22        | 11184-1109011-00 | A303 | 1  | 11186-3403172-00 | D100 | 2  | 11190-1009146-00 | A500 | 13 | 11190-3701010-03 | K140 | 3  |
| 11183-3401015-00      | D160              | 11        | 11184-1109011-01 | A303 | 1  | 11186-3403172-00 | D101 | 2  | 11190-1009146-00 | A501 | 15 | 11190-3747210-10 | K340 | 7  |
| 11183-3401223-00      | D150              | 23        | 11184-1109012-00 | A303 | 5  | 11186-3422092-00 | D100 | 11 | 11190-1104013-10 | A210 | 6  | 11190-3901450-00 | Y100 | 1  |
| 11183-3401284-00      | D150              | 26        | 11184-1109012-01 | A303 | 5  | 11186-3422092-00 | D101 | 11 | 11190-1104013-11 | A210 | 6  | 11190-5007254-00 | M140 | 11 |
| 11183-3402018-01      | D102              | 15        | 11184-1109016-00 | A303 | 3  | 11186-3450008-00 | D100 | 8  | 11190-1108054-10 | A320 | 13 | 11190-5007722-00 | M145 | 10 |
| 11183-3402050-00      | D100              | 15        | 11184-1109301-00 | A301 | 2  | 11186-3450008-02 | D100 | 7  | 11190-1108054-12 | A320 | 13 | 11190-5007722-01 | M145 | 10 |
| 11183-3402050-00      | D102              | 13        | 11184-1148035-00 | A312 | 8  | 11186-3450008-02 | D100 | 7  | 11190-1132010-00 | A231 | 8  | 11190-6107020-00 | M300 | 9  |
| 11183-3724010-00      | K400              | 7         | 11184-1148035-10 | A311 | 8  | 11186-3450008-02 | D101 | 7  | 11190-1132010-10 | A231 | 4  | 11190-6107021-00 | M300 | 9  |
| 11183-3724010-10      | K401              | 7         | 11184-3724010-00 | K401 | 7  | 11186-3450008-04 | D100 | 5  | 11190-1132010-11 | A231 | 4  | 11190-6107021-00 | M300 | 9  |
| 11183-3724010-20      | K400              | 7         | 11184-3724010-10 | K401 | 7  | 11186-3450008-04 | D100 | 5  | 11190-1132010-11 | A231 | 4  | 11190-6305070-30 | M290 | 5  |
| 11183-3724010-40      | K400              | 7         | 11184-3724010-20 | K401 | 7  | 11186-3450008-04 | D101 | 5  | 11190-1132032-00 | A231 | 7  | 11190-6820110-00 | M120 | 8  |
| 11183-3724026-30      | K400              | 2         | 11184-3724010-30 | K401 | 7  | 11186-3724030-00 | K410 | 2  | 11190-1144010-00 | A231 | 2  | 11190-6820210-00 | M120 | 4  |
| 11183-3724030-00      | K410              | 2         | 11184-3724010-30 | K401 | 7  | 11186-3724030-20 | K410 | 2  | 11190-1144010-01 | A231 | 1  | 11190-6822310-00 | M120 | 9  |
|                       |                   |           | 11184-3724010-40 | K401 | 7  | 11186-3724210-00 | K410 | 4  | 11190-1144010-02 | A231 | 1  | 11190-6822610-00 | M120 | 5  |
|                       |                   |           | 11184-3724026-00 | K401 | 2  | 11186-3724210-10 | K410 | 4  | 11190-1203075-00 | A420 | 21 | 11194-1000260-00 | A002 | 1  |
|                       |                   |           | 11184-3724026-10 | K401 | 2  | 11186-3724210-10 | K410 | 4  | 11190-1203075-00 | A421 | 9  | 11194-1000260-03 | A002 | 2  |
|                       |                   |           | 11184-3724026-40 | K401 | 2  | 11186-3724550-00 | K410 | 1  | 11190-1203075-00 | A422 | 7  | 11194-1000260-20 | A002 | 1  |
|                       |                   |           | 11184-3724026-45 | K401 | 2  | 11186-3724551-00 | K410 | 3  | 11190-1203075-00 | A423 | 8  | 11194-1000260-23 | A002 | 2  |

| Ном.детали<br>Part N. | Инд.илл.<br>Index | п.<br>It. | 1                | 2    | 3  | 1                | 2    | 3  | 1                | 2    | 3  | 1                | 2    | 3  |
|-----------------------|-------------------|-----------|------------------|------|----|------------------|------|----|------------------|------|----|------------------|------|----|
| 1                     | 2                 | 3         |                  |      |    |                  |      |    |                  |      |    |                  |      |    |
| 11194-1206090-00      | A423              | 19        | 21010-1005183-01 | A120 | 17 | 21010-1005183-01 | A120 | 17 | 21010-8109137-00 | M191 | 1  | 21080-1000102-13 | A120 | 15 |
| 11194-1411020-01      | K100              | 9         | 21010-1005183-01 | A121 | 15 | 21010-1005183-01 | A121 | 15 | 21010-8109137-00 | M192 | 2  | 21080-1000102-13 | A121 | 13 |
| 11194-1411020-02      | K100              | 9         | 21010-1005183-20 | A120 | 17 | 21010-1005183-20 | A120 | 17 | 21010-8109137-00 | M195 | 3  | 21080-1000102-15 | A120 | 15 |
| 11194-1411020-10      | K100              | 9         | 21010-1005183-20 | A121 | 15 | 21010-1005183-20 | A121 | 15 | 21010-8109137-00 | M410 | 5  | 21080-1000102-15 | A121 | 13 |
| 11194-1001074-00      | A010              | 4         | 11194-1411020-20 | K100 | 3  | 21010-1005183-21 | A120 | 17 | 21010-8109143-00 | K200 | 14 | 21080-1001076-00 | A011 | 13 |
| 11194-1002011-00      | A102              | 12        | 11196-2901022-00 | D200 | 7  | 21010-1005183-21 | A121 | 15 | 21010-8109143-00 | M421 | 2  | 21080-1001076-00 | A012 | 13 |
| 11194-1003011-00      | A102              | 23        | 11196-2901022-10 | D200 | 7  | 21010-1007035-00 | A150 | 17 | 21010-8109143-00 | M430 | 9  | 21080-1003265-00 | A100 | 8  |
| 11194-1003020-00      | A102              | 25        | 11196-2901023-00 | D200 | 7  | 21010-1008082-00 | A420 | 7  | 21010-8217258-00 | M135 | 12 | 21080-1003265-00 | A101 | 8  |
| 11194-1004010-00      | A132              | 1         | 11196-2901023-10 | D200 | 7  | 21010-1008082-00 | A421 | 14 | 21010-8404160-00 | M260 | 24 | 21080-1003270-10 | A100 | 31 |
| 11194-1004010-01      | A132              | 1         | 11196-2902712-00 | D231 | 13 | 21010-1009055-00 | A500 | 24 | 21010-8406161-00 | M200 | 16 | 21080-1003270-10 | A101 | 27 |
| 11194-1004010-02      | A132              | 1         | 21010-1000104-10 | A130 | 3  | 21010-1012150-00 | A500 | 10 | 21020-3105064-00 | Y100 | 4  | 21080-1003270-11 | A100 | 31 |
| 11194-1004015-00      | A132              | 4         | 21010-1000104-10 | A131 | 2  | 21010-1012150-00 | A501 | 10 | 21030-1308030-00 | A600 | 5  | 21080-1003270-11 | A101 | 27 |
| 11194-1004015-01      | A132              | 4         | 21010-1000104-11 | A130 | 3  | 21010-1104022-00 | C141 | 1  | 21030-1308031-00 | A600 | 4  | 21080-1003271-01 | A100 | 7  |
| 11194-1004015-02      | A132              | 4         | 21010-1000104-11 | A131 | 2  | 21010-1104089-00 | E200 | 2  | 21030-3504016-00 | C100 | 2  | 21080-1003271-01 | A101 | 7  |
| 11194-1004015-30      | A132              | 4         | 21010-1000104-12 | A130 | 3  | 21010-1108020-00 | M380 | 5  | 21030-3711217-00 | K200 | 6  | 21080-1003274-00 | A101 | 20 |
| 11194-1004015-31      | A132              | 4         | 21010-1000104-12 | A131 | 2  | 21010-1108124-00 | M200 | 15 | 21030-5004028-00 | M120 | 23 | 21080-1003277-01 | A100 | 19 |
| 11194-1004015-32      | A132              | 4         | 21010-1000104-13 | A130 | 3  | 21010-1305026-00 | A600 | 18 | 21030-5004028-00 | M160 | 9  | 21080-1003277-01 | A101 | 19 |
| 11194-1004020-00      | A132              | 3         | 21010-1000104-13 | A131 | 2  | 21010-1307013-00 | A620 | 3  | 21030-5325248-00 | M420 | 6  | 21080-1003277-02 | A100 | 19 |
| 11194-1004022-00      | A132              | 2         | 21010-1000104-14 | A130 | 3  | 21010-1307013-02 | A620 | 3  | 21030-5601155-00 | A430 | 13 | 21080-1003277-02 | A101 | 19 |
| 11194-1004025-00      | A132              | 6         | 21010-1000104-14 | A131 | 2  | 21010-1307013-03 | A620 | 3  | 21030-8109142-00 | M430 | 7  | 21080-1003278-01 | A100 | 18 |
| 11194-1004025-30      | A132              | 6         | 21010-1000104-15 | A130 | 3  | 21010-1602550-00 | C160 | 11 | 21050-1012005-00 | A500 | 11 | 21080-1003278-01 | A101 | 18 |
| 11194-1004030-00      | A132              | 5         | 21010-1000104-15 | A131 | 2  | 21010-1602591-01 | C150 | 9  | 21050-1012005-00 | A501 | 11 | 21080-1003284-10 | A100 | 30 |
| 11194-1004030-30      | A132              | 5         | 21010-1000104-40 | A130 | 3  | 21010-1602591-01 | C210 | 12 | 21050-1127036-00 | E200 | 14 | 21080-1003284-10 | A101 | 21 |
| 11194-1004035-00      | A132              | 7         | 21010-1000104-40 | A131 | 2  | 21010-1602592-00 | C150 | 10 | 21050-3502040-00 | C230 | 8  | 21080-1003286-00 | K120 | 4  |
| 11194-1004035-30      | A132              | 7         | 21010-1000104-41 | A130 | 3  | 21010-1602592-00 | C210 | 11 | 21050-3502040-00 | C231 | 8  | 21080-1003298-00 | A101 | 17 |
| 11194-1004045-00      | A132              | 8         | 21010-1000104-41 | A131 | 2  | 21010-1701017-00 | B150 | 23 | 21050-3502043-00 | C150 | 8  | 21080-1004045-00 | A131 | 5  |
| 11194-1004045-01      | A132              | 8         | 21010-1000104-42 | A130 | 3  | 21010-1702028-00 | B260 | 10 | 21050-3502044-00 | C150 | 11 | 21080-1005017-00 | A120 | 3  |
| 11194-1004058-00      | A132              | 11        | 21010-1000104-42 | A131 | 2  | 21010-1702028-00 | B270 | 8  | 21050-3502048-00 | C150 | 1  | 21080-1005017-00 | A121 | 3  |
| 11194-1004058-02      | A132              | 11        | 21010-1000104-43 | A130 | 3  | 21010-1702077-00 | B260 | 11 | 21050-3502050-01 | C150 | 2  | 21080-1005017-00 | A140 | 2  |
| 11194-1004058-03      | A132              | 11        | 21010-1000104-43 | A131 | 2  | 21010-1702087-00 | B260 | 12 | 21050-3502053-00 | C150 | 7  | 21080-1005017-00 | A141 | 3  |
| 11194-1004058-04      | A132              | 11        | 21010-1000104-44 | A130 | 3  | 21010-1702159-00 | B230 | 17 | 21050-3502054-00 | C150 | 6  | 21080-1005030-20 | A120 | 9  |
| 11194-1004058-05      | A132              | 11        | 21010-1000104-44 | A131 | 2  | 21010-2403021-00 | B410 | 6  | 21050-3502056-10 | C150 | 3  | 21080-1005031-00 | A120 | 7  |
| 11194-1004062-00      | A132              | 9         | 21010-1000104-45 | A130 | 3  | 21010-2403055-01 | B410 | 11 | 21050-6104072-00 | M370 | 3  | 21080-1005034-00 | A150 | 3  |
| 11194-1006019-00      | A141              | 1         | 21010-1000104-45 | A131 | 2  | 21010-2808020-00 | M350 | 11 | 21050-6105416-00 | M180 | 10 | 21080-1005034-00 | A151 | 9  |
| 11194-1006031-00      | A141              | 2         | 21010-1002040-00 | A100 | 35 | 21010-2808020-00 | M421 | 7  | 21050-6810054-00 | M135 | 3  | 21080-1005034-00 | A510 | 5  |
| 11194-1203008-00      | A422              | 3         | 21010-1002040-00 | A101 | 31 | 21010-2905455-01 | D300 | 2  | 21050-6816096-00 | M170 | 6  | 21080-1005034-01 | A150 | 3  |
| 11194-1203008-01      | A422              | 4         | 21010-1002040-00 | A102 | 28 | 21010-3501051-00 | C210 | 14 | 21050-6816096-00 | M300 | 27 | 21080-1005034-01 | A151 | 9  |
| 11194-1203008-10      | A422              | 3         | 21010-1002042-00 | A100 | 12 | 21010-3502051-01 | C150 | 5  | 21060-1005183-00 | A120 | 16 | 21080-1005034-01 | A510 | 5  |
| 11194-1203008-11      | A422              | 4         | 21010-1002042-00 | A101 | 12 | 21010-3502058-01 | C150 | 4  | 21060-1005183-00 | A121 | 14 | 21080-1005034-02 | A510 | 5  |
| 11194-1203008-12      | A423              | 3         | 21010-1002042-00 | A102 | 11 | 21010-3506091-00 | C120 | 18 | 21060-1005183-20 | A120 | 16 | 21080-1005034-03 | A150 | 3  |
| 11194-1203008-13      | A422              | 4         | 21010-1003017-00 | A145 | 12 | 21010-3507038-00 | C230 | 9  | 21060-1005183-20 | A121 | 14 | 21080-1005034-03 | A151 | 9  |
| 11194-1203040-00      | A421              | 18        | 21010-1003017-00 | A146 | 1  | 21010-3507038-00 | C231 | 10 | 21070-3510430-00 | C110 | 1  | 21080-1005034-03 | A510 | 5  |
| 11194-1203040-00      | A422              | 16        | 21010-1003017-00 | A150 | 4  | 21010-3808600-00 | A600 | 27 | 21074-3850010-00 | A421 | 5  | 21080-1005065-00 | A120 | 4  |
| 11194-1203040-00      | A423              | 15        | 21010-1004062-00 | A131 | 6  | 21010-3808600-02 | A600 | 27 | 21080-1000102-01 | A120 | 15 | 21080-1005127-00 | A120 | 13 |
| 11194-1203044-00      | A421              | 19        | 21010-1005126-00 | A120 | 12 | 21010-5605055-00 | M420 | 5  | 21080-1000102-01 | A121 | 13 | 21080-1005127-00 | A121 | 11 |
| 11194-1203044-00      | A422              | 17        | 21010-1005126-00 | A121 | 10 | 21010-6810052-00 | M110 | 6  | 21080-1000102-11 | A120 | 15 | 21080-1005128-00 | A120 | 14 |
| 11194-1203044-00      | A423              | 16        | 21010-1005127-00 | A140 | 4  | 21010-8109137-00 | E130 | 16 | 21080-1000102-11 | A121 | 13 | 21080-1005128-00 | A121 | 12 |
| 11194-1206090-00      | A421              | 22        | 21010-1005183-00 | A120 | 17 | 21010-8109137-00 | E150 | 3  | 21080-1000102-12 | A120 | 15 | 21080-1005153-00 | A110 | 7  |
| 11194-1206090-00      | A422              | 20        | 21010-1005183-00 | A121 | 15 | 21010-8109137-00 | M190 | 9  | 21080-1000102-12 | A121 | 13 | 21080-1005155-10 | A110 | 5  |

| Ном.детали<br>Part N. | Инд.илл.<br>Index | п.<br>lt. | 1                | 2    | 3  | 1                | 2    | 3  | 1                | 2    | 3  | 1                | 2    | 3  |
|-----------------------|-------------------|-----------|------------------|------|----|------------------|------|----|------------------|------|----|------------------|------|----|
| 1                     | 2                 | 3         |                  |      |    |                  |      |    |                  |      |    |                  |      |    |
| 21080-1005155-12      | A110              | 5         | 21080-1007056-26 | A150 | 15 | 21080-1108036-00 | A320 | 8  | 21080-1701092-00 | B231 | 22 | 21080-2303018-00 | B410 | 8  |
| 21080-1005160-00      | A110              | 6         | 21080-1007056-28 | A150 | 15 | 21080-1108052-00 | A320 | 6  | 21080-1701108-00 | B230 | 2  | 21080-2303036-01 | B410 | 2  |
| 21080-1005160-01      | A110              | 6         | 21080-1007056-30 | A150 | 15 | 21080-1108089-00 | A320 | 16 | 21080-1701108-01 | B230 | 2  | 21080-2303036-02 | B410 | 2  |
| 21080-1005160-02      | A110              | 6         | 21080-1007056-32 | A150 | 15 | 21080-1108158-00 | A500 | 19 | 21080-1701108-02 | B230 | 2  | 21080-2303036-03 | B410 | 2  |
| 21080-1005160-03      | A110              | 6         | 21080-1007056-34 | A150 | 15 | 21080-1203019-01 | A420 | 22 | 21080-1701108-03 | B230 | 2  | 21080-2303050-00 | B410 | 9  |
| 21080-1006021-00      | A140              | 3         | 21080-1007056-36 | A150 | 15 | 21080-1203019-01 | A421 | 10 | 21080-1701116-10 | B230 | 8  | 21080-2303060-00 | B410 | 10 |
| 21080-1006021-00      | A141              | 4         | 21080-1007056-38 | A150 | 15 | 21080-1203019-01 | A422 | 6  | 21080-1701116-10 | B231 | 6  | 21080-2303090-00 | B410 | 3  |
| 21080-1006038-00      | A150              | 2         | 21080-1007056-40 | A150 | 15 | 21080-1203019-01 | A423 | 7  | 21080-1701117-00 | B230 | 11 | 21080-2303091-00 | B410 | 3  |
| 21080-1006040-10      | A140              | 22        | 21080-1007056-42 | A150 | 15 | 21080-1300080-10 | A500 | 17 | 21080-1701117-00 | B231 | 9  | 21080-2303092-00 | B410 | 3  |
| 21080-1006040-11      | A140              | 22        | 21080-1007056-44 | A150 | 15 | 21080-1300080-20 | A500 | 20 | 21080-1701135-00 | B230 | 18 | 21080-2303093-00 | B410 | 3  |
| 21080-1006120-00      | A140              | 21        | 21080-1007056-46 | A150 | 15 | 21080-1300080-20 | A501 | 21 | 21080-1701144-00 | B230 | 4  | 21080-2303094-00 | B410 | 3  |
| 21080-1006120-01      | A140              | 21        | 21080-1007056-48 | A150 | 15 | 21080-1300080-40 | A600 | 12 | 21080-1701148-00 | B230 | 13 | 21080-2303095-00 | B410 | 3  |
| 21080-1006129-10      | A140              | 5         | 21080-1007056-50 | A150 | 15 | 21080-1300080-40 | A610 | 3  | 21080-1701148-00 | B231 | 11 | 21080-2303096-00 | B410 | 3  |
| 21080-1006130-10      | A140              | 20        | 21080-1007056-52 | A150 | 15 | 21080-1300080-41 | A600 | 12 | 21080-1701164-10 | B230 | 6  | 21080-2303097-00 | B410 | 3  |
| 21080-1006146-10      | A140              | 9         | 21080-1007056-54 | A150 | 15 | 21080-1300080-41 | A610 | 3  | 21080-1701164-10 | B231 | 4  | 21080-2303098-00 | B410 | 3  |
| 21080-1006148-00      | A140              | 13        | 21080-1007056-56 | A150 | 15 | 21080-1300080-60 | A610 | 4  | 21080-1701170-10 | B230 | 25 | 21080-2303099-00 | B410 | 3  |
| 21080-1006149-00      | A140              | 8         | 21080-1007056-58 | A150 | 15 | 21080-1300080-60 | E110 | 3  | 21080-1701170-10 | B231 | 19 | 21080-2303100-00 | B410 | 3  |
| 21080-1006151-10      | A140              | 18        | 21080-1007056-60 | A150 | 15 | 21080-1300080-60 | E111 | 3  | 21080-1701171-00 | B230 | 24 | 21080-2303101-00 | B410 | 3  |
| 21080-1006154-00      | A140              | 17        | 21080-1007056-62 | A150 | 15 | 21080-1300080-61 | A610 | 4  | 21080-1701171-00 | B231 | 18 | 21080-2303102-00 | B410 | 3  |
| 21080-1006162-00      | A140              | 10        | 21080-1009045-00 | A500 | 23 | 21080-1300080-70 | A600 | 9  | 21080-1701173-00 | B230 | 23 | 21080-2303103-00 | B410 | 3  |
| 21080-1007010-00      | A150              | 12        | 21080-1009070-00 | A110 | 1  | 21080-1300080-70 | A610 | 20 | 21080-1701173-00 | B231 | 17 | 21080-2303104-00 | B410 | 3  |
| 21080-1007012-00      | A150              | 19        | 21080-1009156-00 | A110 | 4  | 21080-1300080-71 | A600 | 9  | 21080-1701180-01 | B220 | 9  | 21080-2303105-00 | B410 | 3  |
| 21080-1007020-00      | A150              | 7         | 21080-1010010-00 | A510 | 12 | 21080-1300080-71 | A610 | 20 | 21080-1701180-01 | B221 | 9  | 21080-2303106-00 | B410 | 3  |
| 21080-1007021-00      | A150              | 8         | 21080-1010075-00 | A510 | 11 | 21080-1305029-00 | A610 | 19 | 21080-1701180-02 | B220 | 9  | 21080-2303107-00 | B410 | 3  |
| 21080-1007022-00      | A150              | 9         | 21080-1011015-00 | A510 | 10 | 21080-1307013-00 | A620 | 3  | 21080-1701180-02 | B221 | 9  | 21080-2303108-00 | B410 | 3  |
| 21080-1007025-00      | A150              | 6         | 21080-1011023-00 | A230 | 13 | 21080-1307027-12 | A620 | 6  | 21080-1701180-03 | B220 | 9  | 21080-2303109-00 | B410 | 3  |
| 21080-1007026-02      | A150              | 10        | 21080-1011023-00 | A231 | 9  | 21080-1307040-20 | A620 | 7  | 21080-1701180-03 | B221 | 9  | 21080-2303110-00 | B410 | 3  |
| 21080-1007026-03      | A150              | 10        | 21080-1011023-00 | A600 | 21 | 21080-1311065-01 | A610 | 5  | 21080-1701180-04 | B220 | 9  | 21080-2901050-00 | D200 | 8  |
| 21080-1007028-00      | A150              | 5         | 21080-1011023-10 | A510 | 9  | 21080-1311065-03 | A610 | 5  | 21080-1701180-04 | B221 | 9  | 21080-2901051-00 | D200 | 9  |
| 21080-1007032-20      | A150              | 11        | 21080-1011032-00 | A510 | 6  | 21080-1601188-00 | B140 | 4  | 21080-1701203-03 | B210 | 6  | 21080-2901052-00 | D200 | 10 |
| 21080-1007032-22      | A150              | 11        | 21080-1011045-00 | A510 | 7  | 21080-1601207-00 | B140 | 1  | 21080-1701244-00 | B220 | 5  | 21080-2901056-00 | D230 | 6  |
| 21080-1007033-20      | A150              | 18        | 21080-1011058-00 | A510 | 2  | 21080-1601210-00 | B150 | 13 | 21080-1701244-00 | B221 | 4  | 21080-2901056-00 | D231 | 6  |
| 21080-1007033-22      | A150              | 18        | 21080-1011062-00 | A510 | 1  | 21080-1601216-00 | B110 | 3  | 21080-1702024-00 | B260 | 1  | 21080-2902830-00 | D230 | 9  |
| 21080-1007055-00      | A150              | 16        | 21080-1011062-00 | B260 | 13 | 21080-1601216-01 | B110 | 3  | 21080-1702030-00 | B260 | 8  | 21080-2902830-00 | D231 | 9  |
| 21080-1007056-00      | A150              | 15        | 21080-1011065-10 | A500 | 5  | 21080-1601223-00 | B150 | 14 | 21080-1702060-00 | B260 | 5  | 21080-2904020-00 | D210 | 8  |
| 21080-1007056-11      | A150              | 15        | 21080-1011065-10 | A501 | 27 | 21080-1602059-00 | B110 | 13 | 21080-1702071-00 | B260 | 6  | 21080-2904040-00 | D210 | 9  |
| 21080-1007056-12      | A150              | 15        | 21080-1011090-00 | A510 | 3  | 21080-1602059-00 | C100 | 3  | 21080-1703038-00 | B270 | 15 | 21080-2904045-00 | D210 | 12 |
| 21080-1007056-13      | A150              | 15        | 21080-1012005-00 | A500 | 11 | 21080-1602096-00 | B110 | 15 | 21080-1703042-01 | B270 | 14 | 21080-2904046-00 | D210 | 10 |
| 21080-1007056-14      | A150              | 15        | 21080-1012005-08 | A500 | 11 | 21080-1701031-01 | B220 | 6  | 21080-1703048-00 | B270 | 12 | 21080-2904050-00 | D210 | 15 |
| 21080-1007056-15      | A150              | 15        | 21080-1012005-08 | A501 | 11 | 21080-1701031-01 | B221 | 6  | 21080-1703169-00 | B250 | 11 | 21080-2904194-00 | C200 | 4  |
| 21080-1007056-16      | A150              | 15        | 21080-1012005-09 | A500 | 11 | 21080-1701031-02 | B220 | 6  | 21080-2215034-00 | B400 | 1  | 21080-2904194-00 | D210 | 4  |
| 21080-1007056-18      | A150              | 15        | 21080-1012005-09 | A501 | 11 | 21080-1701031-02 | B221 | 6  | 21080-2215036-00 | B400 | 3  | 21080-2904225-00 | D210 | 20 |
| 21080-1007056-20      | A150              | 15        | 21080-1012005-09 | A501 | 11 | 21080-1701031-03 | B220 | 6  | 21080-2215056-00 | B400 | 13 | 21080-2904270-00 | D210 | 21 |
| 21080-1007056-22      | A150              | 15        | 21080-1014056-10 | A500 | 18 | 21080-1701031-03 | B221 | 6  | 21080-2215073-01 | B400 | 11 | 21080-2906042-00 | D220 | 1  |
| 21080-1007056-24      | A150              | 15        | 21080-1014213-20 | A500 | 21 | 21080-1701031-04 | B220 | 6  | 21080-2215086-00 | B400 | 12 | 21080-2906079-00 | D220 | 10 |
|                       |                   |           | 21080-1014248-00 | A500 | 22 | 21080-1701031-04 | B221 | 6  | 21080-2215104-00 | B400 | 14 | 21080-2914040-00 | D300 | 14 |
|                       |                   |           | 21080-1014248-01 | A500 | 22 | 21080-1701034-00 | B220 | 3  | 21080-2302060-20 | B410 | 1  | 21080-2915542-00 | D300 | 3  |
|                       |                   |           | 21080-1107148-00 | B260 | 4  | 21080-1701034-00 | B221 | 2  | 21080-2302060-30 | B410 | 1  | 21080-2915608-00 | D300 | 4  |
|                       |                   |           | 21080-1107148-00 | C130 | 3  | 21080-1701092-00 | B230 | 29 | 21080-2303012-00 | B410 | 7  | 21080-2915681-01 | D300 | 7  |

| Ном.детали<br>Part N. | Инд.илл.<br>Index | п.<br>lt. | 1                | 2    | 3  | 1                | 2    | 3  | 1                | 2    | 3  | 1 | 2 | 3 |
|-----------------------|-------------------|-----------|------------------|------|----|------------------|------|----|------------------|------|----|---|---|---|
| 1                     | 2                 | 3         |                  |      |    |                  |      |    |                  |      |    |   |   |   |
| 21080-3401228-00      | D150              | 6         | 21080-3512119-10 | C160 | 9  | 21080-8201190-00 | M180 | 13 | 21090-1601190-00 | B150 | 19 |   |   |   |
| 21080-3401239-30      | D142              | 9         | 21080-3512120-10 | C160 | 2  | 21080-8403066-00 | M260 | 14 | 21093-1701018-03 | B150 | 12 |   |   |   |
| 21080-3401241-30      | D142              | 8         | 21080-3512124-00 | C160 | 14 | 21080-8403068-00 | M260 | 16 | 21100-1001161-00 | A145 | 14 |   |   |   |
| 21080-3403020-10      | D110              | 2         | 21080-3512128-00 | C130 | 6  | 21080-8403068-00 | M410 | 17 | 21100-1001161-00 | A146 | 14 |   |   |   |
| 21080-3414075-00      | D120              | 15        | 21080-3512129-10 | C160 | 4  | 21080-8403276-00 | Z100 | 4  | 21100-1001257-00 | A011 | 17 |   |   |   |
| 21080-3414076-00      | D120              | 13        | 21080-3512132-00 | C130 | 5  | 21080-8406132-00 | M200 | 18 | 21100-1001257-00 | A012 | 17 |   |   |   |
| 21080-3414077-00      | D120              | 14        | 21080-3512141-00 | C130 | 4  | 21080-8406176-01 | M200 | 14 | 21100-1001257-00 | K150 | 2  |   |   |   |
| 21080-3414078-00      | D120              | 1         | 21080-3512147-00 | C160 | 3  | 21080-8407134-00 | M200 | 8  | 21100-1001259-00 | C141 | 7  |   |   |   |
| 21080-3501018-00      | C210              | 3         | 21080-3710410-01 | B200 | 2  | 21083-1000100-00 | A130 | 2  | 21100-1001259-02 | C141 | 8  |   |   |   |
| 21080-3501019-00      | C210              | 4         | 21080-3710410-01 | B201 | 2  | 21083-1000100-00 | A131 | 1  | 21100-1004015-00 | A130 | 5  |   |   |   |
| 21080-3501030-01      | C210              | 8         | 21080-3710410-02 | B200 | 2  | 21083-1000100-31 | A130 | 2  | 21100-1004015-02 | A130 | 5  |   |   |   |
| 21080-3501032-00      | C210              | 2         | 21080-3710410-02 | B201 | 2  | 21083-1000100-31 | A131 | 1  | 21100-1004015-04 | A130 | 5  |   |   |   |
| 21080-3501033-00      | C210              | 1         | 21080-3710410-03 | B200 | 2  | 21083-1000100-32 | A130 | 2  | 21100-1004015-31 | A130 | 5  |   |   |   |
| 21080-3501039-01      | C210              | 9         | 21080-3710410-04 | B200 | 2  | 21083-1000100-32 | A131 | 1  | 21100-1004015-32 | A130 | 5  |   |   |   |
| 21080-3501057-00      | C210              | 16        | 21080-3710410-04 | B201 | 2  | 21083-1002046-00 | A100 | 15 | 21100-1004020-00 | A130 | 4  |   |   |   |
| 21080-3501058-00      | C210              | 15        | 21080-3714615-00 | K310 | 10 | 21083-1002046-00 | A101 | 15 | 21100-1004020-01 | A130 | 4  |   |   |   |
| 21080-3501063-00      | C210              | 13        | 21080-3714615-01 | K310 | 10 | 21083-1002046-00 | A102 | 13 | 21100-1004020-02 | A130 | 4  |   |   |   |
| 21080-3501166-00      | C210              | 20        | 21080-3714615-02 | K310 | 10 | 21083-1003020-10 | A100 | 32 | 21100-1004045-00 | A130 | 6  |   |   |   |
| 21080-3501170-01      | C210              | 19        | 21080-3715044-00 | K200 | 9  | 21083-1003020-10 | A101 | 28 | 21100-1004045-01 | A130 | 6  |   |   |   |
| 21080-3502010-11      | C220              | 3         | 21080-3717010-00 | K310 | 9  | 21083-1003020-12 | A100 | 32 | 21100-1004045-02 | A130 | 6  |   |   |   |
| 21080-3502011-11      | C220              | 3         | 21080-3720010-10 | K300 | 7  | 21083-1003020-12 | A101 | 28 | 21100-1004062-00 | A130 | 7  |   |   |   |
| 21080-3502012-10      | C230              | 2         | 21080-3720780-00 | K300 | 8  | 21083-1004015-00 | A131 | 4  | 21100-1005040-00 | A150 | 3  |   |   |   |
| 21080-3502013-10      | C230              | 2         | 21080-3747010-02 | K340 | 5  | 21083-1004015-02 | A131 | 4  | 21100-1005040-00 | A151 | 9  |   |   |   |
| 21080-3502019-01      | C230              | 3         | 21080-3802826-00 | B200 | 5  | 21083-1004015-03 | A131 | 4  | 21100-1005058-00 | A120 | 8  |   |   |   |
| 21080-3502019-01      | C231              | 3         | 21080-3802826-00 | B201 | 5  | 21083-1004015-04 | A131 | 4  | 21100-1005058-03 | A120 | 8  |   |   |   |
| 21080-3502033-00      | C230              | 7         | 21080-5112090-00 | Z102 | 2  | 21083-1004015-31 | A131 | 4  | 21100-1005058-04 | A120 | 8  |   |   |   |
| 21080-3502033-00      | C231              | 7         | 21080-5208060-00 | E200 | 10 | 21083-1004015-32 | A131 | 4  | 21100-1005065-00 | A120 | 4  |   |   |   |
| 21080-3502035-00      | C230              | 5         | 21080-5208422-10 | E200 | 4  | 21083-1004029-00 | A130 | 2  | 21100-1005065-00 | A121 | 4  |   |   |   |
| 21080-3502035-00      | C231              | 9         | 21080-5301390-02 | M145 | 4  | 21083-1004029-00 | A131 | 1  | 21100-1005076-00 | A120 | 6  |   |   |   |
| 21080-3502038-00      | C230              | 13        | 21080-5303044-00 | M195 | 9  | 21083-1130010-20 | A310 | 2  | 21100-1005076-00 | A121 | 5  |   |   |   |
| 21080-3502038-00      | C231              | 14        | 21080-5402270-00 | M120 | 19 | 21083-1130020-00 | A310 | 1  | 21100-1005115-00 | A120 | 11 |   |   |   |
| 21080-3502070-00      | C220              | 8         | 21080-5402270-00 | M145 | 8  | 21083-1130020-00 | A311 | 1  | 21100-1005115-00 | A121 | 9  |   |   |   |
| 21080-3502090-01      | C230              | 4         | 21080-5402271-00 | M120 | 20 | 21083-1130020-00 | A312 | 1  | 21100-1005115-02 | A120 | 11 |   |   |   |
| 21080-3507034-00      | C230              | 12        | 21080-5402271-00 | M145 | 9  | 21083-1701094-00 | B210 | 5  | 21100-1005115-02 | A121 | 9  |   |   |   |
| 21080-3507034-00      | C231              | 13        | 21080-6102053-00 | M170 | 1  | 21083-1701132-00 | B220 | 4  | 21100-1005115-03 | A120 | 11 |   |   |   |
| 21080-3507035-00      | C230              | 12        | 21080-6104064-01 | M370 | 5  | 21083-1701132-00 | B221 | 3  | 21100-1005115-03 | A121 | 9  |   |   |   |
| 21080-3507035-00      | C231              | 13        | 21080-6104066-00 | M370 | 4  | 21083-1701133-00 | B230 | 3  | 21100-1005162-00 | A110 | 6  |   |   |   |
| 21080-3507036-00      | C230              | 6         | 21080-6105094-00 | M320 | 7  | 21083-1701158-00 | B230 | 5  | 21100-1009010-00 | A110 | 2  |   |   |   |
| 21080-3507036-00      | C231              | 6         | 21080-6105094-00 | M325 | 22 | 21083-1701159-00 | B230 | 1  | 21100-1009010-30 | A110 | 3  |   |   |   |
| 21080-3507037-00      | C230              | 6         | 21080-6105268-00 | M120 | 18 | 21083-1701159-00 | B231 | 1  | 21100-1101176-00 | A200 | 20 |   |   |   |
| 21080-3507037-00      | C231              | 6         | 21080-6105268-00 | M320 | 12 | 21083-1701166-00 | B230 | 9  | 21100-1107892-01 | A330 | 6  |   |   |   |
| 21080-3508046-00      | C170              | 11        | 21080-6105268-00 | M325 | 19 | 21083-1701166-00 | B231 | 7  | 21100-1108019-00 | A320 | 9  |   |   |   |
| 21080-3508071-00      | C170              | 8         | 21080-6301346-00 | M280 | 10 | 21083-1701174-00 | B230 | 7  | 21100-1108157-00 | A320 | 14 |   |   |   |
| 21080-3508073-00      | C170              | 9         | 21080-6302015-00 | M280 | 6  | 21083-1701174-00 | B231 | 5  | 21100-1203021-12 | A420 | 18 |   |   |   |
| 21080-3508075-10      | C170              | 12        | 21080-6302015-00 | M290 | 4  | 21090-1005115-01 | A120 | 10 | 21100-1203021-12 | A421 | 8  |   |   |   |
| 21080-3508214-20      | C170              | 17        | 21080-8101110-00 | E120 | 8  | 21090-1307010-00 | A600 | 20 | 21100-1203021-12 | A422 | 5  |   |   |   |
| 21080-3512010-00      | C160              | 10        | 21080-8101110-00 | E140 | 7  | 21090-1307010-00 | A620 | 1  | 21100-1203021-12 | A423 | 6  |   |   |   |
| 21080-3512016-10      | C160              | 5         | 21080-8109142-00 | K200 | 13 | 21090-1307030-00 | A620 | 2  | 21100-1303017-00 | A600 | 14 |   |   |   |
| 21080-3512115-00      | C160              | 12        | 21080-8109142-00 | M421 | 4  | 21090-1601085-00 | B140 | 5  | 21100-1303067-00 | A600 | 22 |   |   |   |



| Ном.детали<br>Part N. | Инд.илл.<br>Index | п.<br>lt. | 1                | 2    | 3  | 1                | 2    | 3  | 1                | 2    | 3  | 1                | 2    | 3  |
|-----------------------|-------------------|-----------|------------------|------|----|------------------|------|----|------------------|------|----|------------------|------|----|
| 1                     | 2                 | 3         |                  |      |    |                  |      |    |                  |      |    |                  |      |    |
| 21100-1307027-00      | A620              | 6         | 21100-1703069-00 | B270 | 11 | 21100-3401066-10 | D150 | 9  | 21100-3506085-00 | C121 | 1  | 21100-5007090-10 | Z102 | 3  |
| 21100-1307027-01      | A620              | 6         | 21100-1703071-00 | B270 | 2  | 21100-3401068-00 | D150 | 24 | 21100-3506085-01 | C120 | 1  | 21100-5007091-00 | M280 | 2  |
| 21100-1307042-00      | A600              | 19        | 21100-1703072-00 | B270 | 10 | 21100-3401070-00 | D150 | 10 | 21100-3506085-01 | C121 | 1  | 21100-5007091-00 | Z100 | 3  |
| 21100-1311094-00      | A610              | 8         | 21100-1703073-10 | B270 | 1  | 21100-3401071-00 | D150 | 28 | 21100-3506085-02 | C120 | 1  | 21100-5007091-10 | Z100 | 3  |
| 21100-1601120-00      | B150              | 15        | 21100-1703148-00 | B250 | 9  | 21100-3401075-00 | D150 | 12 | 21100-3506085-02 | C121 | 1  | 21100-5007092-00 | Z101 | 2  |
| 21100-1601121-00      | B150              | 20        | 21100-1703148-00 | B251 | 13 | 21100-3401089-00 | D150 | 8  | 21100-3508039-00 | C170 | 6  | 21100-5007092-10 | Z101 | 2  |
| 21100-1601180-01      | B140              | 2         | 21100-1703188-00 | B251 | 3  | 21100-3401092-10 | D142 | 7  | 21100-3701634-00 | K140 | 7  | 21100-5007096-00 | Z100 | 1  |
| 21100-1601200-00      | B110              | 4         | 21100-1703367-00 | B250 | 8  | 21100-3401104-00 | D160 | 9  | 21100-3701637-00 | K140 | 6  | 21100-5007096-00 | Z101 | 5  |
| 21100-1601211-00      | B110              | 2         | 21100-1703367-00 | B251 | 12 | 21100-3401104-01 | D160 | 9  | 21100-3701638-00 | K140 | 5  | 21100-5007096-00 | Z102 | 1  |
| 21100-1602048-00      | B110              | 18        | 21100-2215011-00 | B400 | 7  | 21100-3401116-00 | D150 | 2  | 21100-3701686-00 | A150 | 1  | 21100-5007096-10 | Z100 | 1  |
| 21100-1602048-00      | C100              | 8         | 21100-2215012-00 | B400 | 4  | 21100-3401134-00 | D142 | 3  | 21100-3701686-00 | K130 | 7  | 21100-5007096-10 | Z101 | 5  |
| 21100-1602050-00      | B110              | 10        | 21100-2215030-01 | B400 | 2  | 21100-3401165-10 | D110 | 9  | 21100-3701686-00 | K140 | 1  | 21100-5007096-10 | Z102 | 1  |
| 21100-1602050-00      | C100              | 6         | 21100-2215030-03 | B400 | 2  | 21100-3401165-11 | D110 | 9  | 21100-3701686-00 | K150 | 4  | 21100-5007248-00 | M140 | 1  |
| 21100-1700021-00      | B150              | 2         | 21100-2215068-01 | B400 | 10 | 21100-3401165-12 | D110 | 8  | 21100-3704217-00 | K110 | 2  | 21100-5007248-00 | M150 | 4  |
| 21100-1700050-00      | B210              | 14        | 21100-2215068-03 | B400 | 10 | 21100-3401223-00 | D150 | 25 | 21100-3704324-00 | D102 | 11 | 21100-5101584-00 | M220 | 1  |
| 21100-1701015-23      | B210              | 15        | 21100-2215070-00 | B400 | 17 | 21100-3401224-00 | D150 | 5  | 21100-3704324-00 | K110 | 3  | 21100-5208009-00 | E200 | 18 |
| 21100-1701030-00      | B220              | 1         | 21100-2301034-12 | B410 | 4  | 21100-3401225-00 | D150 | 4  | 21100-3708010-00 | K150 | 1  | 21100-5208009-05 | E200 | 18 |
| 21100-1701030-00      | B221              | 5         | 21100-2302017-00 | B221 | 11 | 21100-3401225-01 | D150 | 4  | 21100-3708010-02 | K150 | 1  | 21100-5208009-07 | E200 | 18 |
| 21100-1701043-00      | B220              | 7         | 21100-2302030-10 | B221 | 10 | 21100-3401268-00 | D160 | 4  | 21100-3709315-00 | K300 | 1  | 21100-5208009-10 | E200 | 18 |
| 21100-1701043-00      | B221              | 7         | 21100-2904054-00 | D210 | 13 | 21100-3401269-00 | D150 | 7  | 21100-3711225-00 | K200 | 8  | 21100-5208009-11 | E200 | 18 |
| 21100-1701043-01      | B221              | 7         | 21100-2904055-00 | D210 | 19 | 21100-3401270-00 | D160 | 5  | 21100-3711225-00 | K230 | 3  | 21100-5208458-00 | E200 | 6  |
| 21100-1701080-00      | B230              | 28        | 21100-2904192-00 | D210 | 2  | 21100-3401272-00 | D160 | 8  | 21100-3714300-00 | K310 | 9  | 21100-5303062-00 | M195 | 15 |
| 21100-1701080-00      | B231              | 21        | 21100-2904192-01 | D210 | 1  | 21100-3401274-00 | D160 | 7  | 21100-3721010-00 | K300 | 5  | 21100-6104192-01 | M370 | 2  |
| 21100-1701098-00      | B220              | 8         | 21100-2912652-00 | D300 | 16 | 21100-3401276-00 | D150 | 15 | 21100-3721010-03 | K300 | 5  | 21100-6107032-10 | M280 | 12 |
| 21100-1701098-00      | B221              | 8         | 21100-2914046-00 | D300 | 8  | 21100-3401286-00 | D150 | 27 | 21100-3721020-03 | K300 | 5  | 21100-6810054-00 | M110 | 7  |
| 21100-1701105-00      | B221              | 12        | 21100-2914047-00 | D300 | 8  | 21100-3401302-00 | D150 | 1  | 21100-3722105-00 | K340 | 2  | 21100-6810054-30 | M100 | 6  |
| 21100-1701112-10      | B231              | 16        | 21100-2914054-00 | D300 | 13 | 21100-3401304-00 | D150 | 18 | 21100-3722107-00 | K340 | 2  | 21100-7903030-00 | K300 | 12 |
| 21100-1701127-10      | B231              | 14        | 21100-2915450-00 | D300 | 15 | 21100-3402136-00 | D100 | 16 | 21100-3722110-00 | K340 | 2  | 21100-8202010-10 | M180 | 19 |
| 21100-1701131-10      | B231              | 13        | 21100-3101301-00 | D412 | 2  | 21100-3402136-00 | D101 | 15 | 21100-3722115-00 | K340 | 2  | 21100-8202011-10 | M180 | 19 |
| 21100-1701133-00      | B231              | 2         | 21100-3101302-00 | D412 | 2  | 21100-3402136-00 | D102 | 14 | 21100-3722120-00 | K340 | 2  | 21100-8202043-10 | M180 | 17 |
| 21100-1701153-00      | B231              | 3         | 21100-3103065-00 | D400 | 12 | 21100-3403061-00 | D142 | 18 | 21100-3722125-00 | K340 | 2  | 21100-8204096-00 | M180 | 2  |
| 21100-1701158-00      | B230              | 10        | 21100-3103065-00 | D420 | 9  | 21100-3403062-00 | D142 | 13 | 21100-3722130-00 | K340 | 2  | 21100-8212772-10 | K230 | 11 |
| 21100-1701164-00      | B230              | 10        | 21100-3104014-00 | D420 | 2  | 21100-3403080-00 | D110 | 1  | 21100-3724308-00 | C110 | 3  | 21100-8402214-00 | M200 | 10 |
| 21100-1701164-00      | B231              | 8         | 21100-3105042-00 | Y100 | 2  | 21100-3403082-00 | D110 | 12 | 21100-3724308-00 | C110 | 3  | 21103-1103010-01 | A200 | 1  |
| 21100-1701175-00      | B230              | 20        | 21100-3401010-00 | D150 | 3  | 21100-3403183-00 | D142 | 12 | 21100-3724308-00 | M155 | 6  | 21103-1103010-02 | A200 | 1  |
| 21100-1701175-00      | B231              | 15        | 21100-3401015-00 | D160 | 10 | 21100-3403185-00 | D142 | 11 | 21100-3747210-21 | K330 | 1  | 21103-1103010-03 | A200 | 1  |
| 21100-1701200-00      | B210              | 17        | 21100-3401016-02 | D160 | 3  | 21100-3403188-00 | D142 | 15 | 21100-3747210-21 | K330 | 2  | 21103-1164087-10 | A220 | 2  |
| 21100-1701200-01      | B210              | 17        | 21100-3401018-00 | D150 | 17 | 21100-3403204-00 | D100 | 19 | 21100-3747210-21 | K330 | 5  | 21103-1164087-12 | A220 | 2  |
| 21100-1701205-00      | B210              | 9         | 21100-3401020-00 | D160 | 2  | 21100-3403204-00 | D101 | 18 | 21100-3747210-23 | K330 | 1  | 21103-1164097-10 | A220 | 2  |
| 21100-1701250-00      | B210              | 12        | 21100-3401022-01 | D160 | 1  | 21100-3403204-00 | D102 | 16 | 21100-3747210-23 | K330 | 2  | 21110-1001074-10 | A010 | 7  |
| 21100-1702036-00      | B260              | 8         | 21100-3401022-02 | D160 | 1  | 21100-3414070-00 | D120 | 9  | 21100-3747210-23 | K330 | 5  | 21110-1003284-00 | A100 | 26 |
| 21100-1702046-00      | B260              | 3         | 21100-3401024-00 | D150 | 20 | 21100-3501017-01 | C210 | 17 | 21100-3747210-30 | K340 | 1  | 21110-1003284-00 | A101 | 22 |
| 21100-1702098-00      | B260              | 7         | 21100-3401025-00 | D150 | 21 | 21100-3501070-01 | C200 | 2  | 21100-3747310-01 | K340 | 4  | 21110-1003286-00 | A100 | 25 |
| 21100-1703024-00      | B270              | 13        | 21100-3401026-00 | D150 | 11 | 21100-3501070-02 | C200 | 2  | 21100-3913200-00 | Y100 | 5  | 21110-1003286-00 | A101 | 23 |
| 21100-1703028-00      | B270              | 9         | 21100-3401036-00 | D150 | 16 | 21100-3501080-00 | C210 | 5  | 21100-5007090-00 | Z100 | 2  | 21110-1003288-00 | A101 | 24 |
| 21100-1703054-10      | B270              | 6         | 21100-3401044-00 | D150 | 19 | 21100-3501080-01 | C210 | 5  | 21100-5007090-00 | Z101 | 1  | 21110-1003288-01 | A101 | 24 |
|                       |                   |           | 21100-3401048-00 | D160 | 6  | 21100-3501089-00 | C210 | 6  | 21100-5007090-00 | Z102 | 3  | 21110-1003288-14 | A100 | 28 |
|                       |                   |           | 21100-3401053-00 | D150 | 13 | 21100-3501155-00 | C210 | 18 | 21100-5007090-10 | Z100 | 2  | 21110-1006010-00 | A150 | 13 |
|                       |                   |           | 21100-3401057-00 | D150 | 14 | 21100-3506085-00 | C120 | 1  | 21100-5007090-10 | Z101 | 1  | 21110-1006015-00 | A150 | 14 |

| Ном.детали<br>Part N. | Инд.илл.<br>Index | п.<br>lt. | 1                | 2    | 3  | 1                | 2    | 3  | 1                | 2    | 3  | 1                | 2    | 3  |
|-----------------------|-------------------|-----------|------------------|------|----|------------------|------|----|------------------|------|----|------------------|------|----|
| 1                     | 2                 | 3         |                  |      |    |                  |      |    |                  |      |    |                  |      |    |
| 21110-1008014-40      | A400              | 1         | 21114-1008080-00 | A421 | 15 | 21120-1007032-22 | A151 | 7  | 21120-1109112-00 | A311 | 6  | 21120-3101040-10 | D412 | 4  |
| 21110-1008015-20      | A400              | 5         | 21114-1008082-00 | A400 | 7  | 21120-1007300-01 | A151 | 11 | 21120-1109112-00 | A312 | 6  | 21120-3101082-00 | C200 | 7  |
| 21110-1008015-21      | A400              | 5         | 21114-1148038-00 | A310 | 10 | 21120-1007300-02 | A151 | 11 | 21120-1109244-00 | A302 | 2  | 21120-3101082-00 | C220 | 9  |
| 21110-1008044-00      | A400              | 2         | 21114-1148039-00 | A310 | 11 | 21120-1008104-00 | A102 | 17 | 21120-1109244-00 | A303 | 2  | 21120-3101303-00 | D412 | 1  |
| 21110-1008078-00      | A400              | 10        | 21114-1307010-01 | A600 | 20 | 21120-1008104-01 | A102 | 17 | 21120-1109249-01 | A300 | 5  | 21120-3101304-00 | D412 | 1  |
| 21110-1008600-00      | A410              | 3         | 21114-1411020-00 | K100 | 9  | 21120-1008600-00 | A412 | 7  | 21120-1109249-01 | A301 | 5  | 21120-3101306-00 | D412 | 1  |
| 21110-1008600-02      | A410              | 3         | 21114-1411020-41 | K100 | 9  | 21120-1008600-10 | A413 | 7  | 21120-1148010-10 | A310 | 12 | 21120-3101307-00 | D412 | 1  |
| 21110-1008650-00      | A410              | 1         | 21114-1411020-42 | K100 | 9  | 21120-1008636-00 | A410 | 4  | 21120-1148010-12 | A310 | 12 | 21120-3101308-00 | D412 | 1  |
| 21110-1008650-00      | A411              | 1         | 21116-1008600-00 | A411 | 3  | 21120-1008636-00 | A412 | 8  | 21120-1148080-00 | A310 | 9  | 21120-3101309-00 | D412 | 1  |
| 21110-1008650-01      | A410              | 1         | 21116-1014056-00 | A500 | 18 | 21120-1008636-10 | A413 | 8  | 21120-1148080-00 | A311 | 9  | 21120-3101310-00 | D412 | 1  |
| 21110-1014058-10      | A500              | 14        | 21116-1014058-00 | A500 | 14 | 21120-1008638-00 | A410 | 5  | 21120-1148080-00 | A312 | 9  | 21120-3101311-00 | D412 | 1  |
| 21110-1014278-10      | A100              | 2         | 21116-1203008-12 | A421 | 24 | 21120-1008638-00 | A412 | 9  | 21120-1148080-01 | A310 | 5  | 21120-3101312-00 | D412 | 1  |
| 21110-1014278-10      | A101              | 2         | 21120-1001371-00 | A141 | 22 | 21120-1008650-00 | A412 | 1  | 21120-1148080-01 | A310 | 9  | 21120-3101313-00 | D412 | 1  |
| 21110-1144026-10      | A141              | 8         | 21120-1003265-00 | A102 | 3  | 21120-1008650-00 | A413 | 1  | 21120-1148080-01 | A311 | 5  | 21120-3102010-00 | D411 | 6  |
| 21110-1144056-02      | A230              | 4         | 21120-1003271-01 | A102 | 2  | 21120-1008658-00 | A410 | 2  | 21120-1148080-01 | A311 | 9  | 21120-3102010-01 | D411 | 6  |
| 21110-1144056-05      | A230              | 9         | 21120-1003290-00 | A102 | 22 | 21120-1008658-00 | A411 | 2  | 21120-1148080-01 | A312 | 5  | 21120-3102020-00 | D411 | 7  |
| 21110-1601015-10      | B150              | 11        | 21120-1003326-10 | A102 | 1  | 21120-1008658-00 | A412 | 2  | 21120-1148080-01 | A312 | 9  | 21120-3403009-00 | D142 | 17 |
| 21110-1601085-00      | B140              | 5         | 21120-1003346-00 | A102 | 8  | 21120-1008658-00 | A413 | 2  | 21120-1148080-03 | A310 | 5  | 21120-3403009-01 | D142 | 17 |
| 21110-3705010-02      | K120              | 5         | 21120-1003348-00 | A102 | 9  | 21120-1008658-01 | A412 | 2  | 21120-1148080-03 | A311 | 5  | 21120-3501070-00 | C200 | 2  |
| 21110-3705010-03      | K120              | 5         | 21120-1003349-00 | A102 | 10 | 21120-1008658-01 | A413 | 2  | 21120-1148080-03 | A312 | 5  | 21120-3501070-01 | C200 | 2  |
| 21110-3705010-04      | K120              | 5         | 21120-1004081-00 | A132 | 10 | 21120-1009045-00 | A501 | 6  | 21120-1148085-00 | A310 | 15 | 21120-3501070-02 | C200 | 2  |
| 21110-3705410-10      | K120              | 8         | 21120-1004081-01 | A132 | 10 | 21120-1009078-00 | A501 | 23 | 21120-1148110-02 | A330 | 1  | 21120-3501146-00 | C200 | 1  |
| 21110-3705410-11      | K120              | 8         | 21120-1004081-02 | A132 | 10 | 21120-1011010-01 | A500 | 6  | 21120-1148176-02 | A330 | 4  | 21120-3501147-00 | C200 | 1  |
| 21110-3705422-00      | K120              | 9         | 21120-1005058-03 | A121 | 6  | 21120-1011010-01 | A501 | 12 | 21120-1148200-00 | A330 | 5  | 21120-3501155-00 | C210 | 18 |
| 21110-3706040-00      | A100              | 23        | 21120-1005058-04 | A121 | 6  | 21120-1011052-01 | A510 | 4  | 21120-1148200-31 | A330 | 5  | 21120-3705010-11 | K121 | 3  |
| 21110-3706040-01      | A100              | 23        | 21120-1005157-00 | A110 | 8  | 21120-1011061-00 | A510 | 8  | 21120-1148300-01 | A330 | 3  | 21120-3705010-12 | K121 | 3  |
| 21110-3706040-02      | A100              | 23        | 21120-1006014-00 | A151 | 1  | 21120-1011257-00 | A500 | 12 | 21120-1148300-02 | A330 | 3  | 21120-3705010-13 | K121 | 3  |
| 21110-3706042-00      | A100              | 24        | 21120-1006015-00 | A151 | 10 | 21120-1011257-00 | A501 | 13 | 21120-1148300-03 | A330 | 3  | 21120-3706040-00 | A102 | 4  |
| 21110-3707010-00      | K120              | 1         | 21120-1006058-00 | A141 | 5  | 21120-1014056-00 | A501 | 22 | 21120-1148300-04 | A330 | 3  | 21120-3706040-01 | A102 | 4  |
| 21110-3707010-03      | K120              | 1         | 21120-1006086-10 | A102 | 24 | 21120-1014059-10 | A310 | 7  | 21120-1148300-05 | A330 | 3  | 21120-3706040-04 | A102 | 4  |
| 21110-3707080-10      | K400              | 4         | 21120-1006148-00 | A141 | 11 | 21120-1014059-10 | A311 | 7  | 21120-1148376-02 | A330 | 2  | 21120-3707010-00 | K121 | 4  |
| 21110-3707080-12      | K400              | 4         | 21120-1006162-00 | A141 | 10 | 21120-1014059-10 | A312 | 7  | 21120-1307015-00 | A620 | 5  | 21120-3707010-01 | K121 | 4  |
| 21110-3708010-10      | K150              | 1         | 21120-1006216-00 | A141 | 12 | 21120-1014213-00 | A501 | 24 | 21120-1601130-00 | B140 | 6  | 21120-3708010-00 | K150 | 3  |
| 21110-3708010-12      | K150              | 1         | 21120-1007010-01 | A151 | 12 | 21120-1014231-10 | A501 | 18 | 21120-1701105-20 | B220 | 11 | 21120-3847010-00 | A500 | 9  |
| 21110-3724036-00      | K400              | 3         | 21120-1007010-02 | A151 | 12 | 21120-1014240-00 | A501 | 1  | 21120-1701105-30 | B220 | 10 | 21120-3847010-00 | A501 | 9  |
| 21110-8101195-10      | E150              | 8         | 21120-1007010-03 | A151 | 12 | 21120-1104092-00 | A210 | 4  | 21120-1701112-00 | B230 | 22 | 21120-3847010-04 | A500 | 9  |
| 21110-8101482-00      | M400              | 6         | 21120-1007012-01 | A151 | 8  | 21120-1104252-00 | A210 | 7  | 21120-1701117-00 | B230 | 21 | 21120-3847010-04 | A501 | 9  |
| 21110-8101482-00      | M410              | 1         | 21120-1007012-02 | A151 | 8  | 21120-1104252-00 | A230 | 3  | 21120-1701119-00 | B230 | 27 | 21120-3851010-00 | A600 | 11 |
| 21114-1000260-53      | A001              | 3         | 21120-1007012-03 | A151 | 8  | 21120-1104252-03 | A210 | 7  | 21120-1701127-00 | B230 | 19 | 21120-3851010-05 | A600 | 11 |
| 21114-1003260-00      | A100              | 1         | 21120-1007020-00 | A151 | 4  | 21120-1104252-03 | A230 | 3  | 21120-1701131-00 | B230 | 15 | 21120-3855020-01 | A100 | 34 |
| 21114-1003260-00      | A101              | 1         | 21120-1007020-01 | A151 | 4  | 21120-1109080-00 | A302 | 4  | 21120-1701134-00 | B230 | 16 | 21120-3855020-01 | A101 | 30 |
| 21114-1003274-00      | A100              | 20        | 21120-1007020-02 | A151 | 4  | 21120-1109080-02 | A302 | 4  | 21120-1701146-00 | B230 | 12 | 21120-3855020-01 | A102 | 26 |
| 21114-1008043-00      | A010              | 8         | 21120-1007020-03 | A151 | 4  | 21120-1109080-02 | A303 | 4  | 21120-1701146-00 | B231 | 10 | 21120-3855020-02 | A100 | 34 |
| 21114-1008050-00      | A410              | 7         | 21120-1007025-00 | A151 | 3  | 21120-1109080-03 | A302 | 4  | 21120-1701149-00 | B230 | 14 | 21120-3855020-02 | A101 | 30 |
| 21114-1008080-00      | A420              | 4         | 21120-1007026-02 | A151 | 6  | 21120-1109080-03 | A303 | 4  | 21120-1701170-00 | B230 | 26 | 21120-3855020-02 | A102 | 26 |
|                       |                   |           | 21120-1007026-02 | A151 | 6  | 21120-1109080-04 | A303 | 4  | 21120-1701170-00 | B231 | 20 | 21124-1003260-00 | A102 | 16 |
|                       |                   |           | 21120-1007026-03 | A151 | 6  | 21120-1109080-06 | A302 | 4  | 21120-1701419-00 | B231 | 12 | 21124-1006148-00 | A141 | 18 |
|                       |                   |           | 21120-1007028-00 | A151 | 2  | 21120-1109080-06 | A303 | 4  | 21120-3101015-02 | D411 | 4  | 21124-1006162-00 | A141 | 17 |
|                       |                   |           | 21120-1007032-20 | A151 | 7  | 21120-1109112-00 | A310 | 6  | 21120-3101015-21 | D411 | 4  | 21124-1006209-00 | A141 | 13 |

| Ном.детали<br>Part N. | Инд.илл.<br>Index | п.<br>lt. | 1                | 2    | 3  | 1                | 2    | 3  | 1                | 2    | 3  | 1 | 2 | 3 |
|-----------------------|-------------------|-----------|------------------|------|----|------------------|------|----|------------------|------|----|---|---|---|
|                       |                   |           | 21150-3710200-00 | K200 | 10 | 21230-3401085-00 | D101 | 10 | 21700-1101400-01 | A200 | 9  |   |   |   |
|                       |                   |           | 21150-3710200-01 | K200 | 10 | 21230-3401138-00 | D100 | 9  | 21700-1101400-01 | A200 | 14 |   |   |   |
|                       |                   |           | 21150-3828210-00 | K300 | 6  | 21230-3401138-00 | D101 | 9  | 21700-1130010-00 | A312 | 2  |   |   |   |
| 21124-1006218-00      | A141              | 9         | 21150-3828210-02 | K300 | 6  | 21230-3508012-00 | C170 | 5  | 21700-2215011-10 | B400 | 8  |   |   |   |
| 21124-1006226-00      | A141              | 6         | 21150-3828210-03 | K300 | 6  | 21230-3510050-00 | C110 | 2  | 21700-3538434-00 | C141 | 12 |   |   |   |
| 21124-1008089-00      | A422              | 12        | 21160-1014082-00 | A500 | 15 | 21230-3512148-00 | C160 | 8  | 21700-3701010-10 | K140 | 3  |   |   |   |
| 21124-1008089-00      | A423              | 11        | 21210-1804043-00 | B110 | 11 | 21230-3703095-00 | K130 | 9  | 21700-3701010-11 | K140 | 3  |   |   |   |
| 21124-1008089-01      | A422              | 12        | 21210-1804043-00 | C100 | 4  | 21230-3703109-10 | K130 | 1  | 21700-3714010-00 | K220 | 4  |   |   |   |
| 21124-1008089-01      | A423              | 11        | 21210-2215082-00 | B400 | 16 | 21230-3709320-00 | K300 | 1  | 21700-3716126-00 | K230 | 14 |   |   |   |
| 21124-1009080-00      | A501              | 5         | 21210-2215084-00 | B400 | 15 | 21230-3709330-00 | K300 | 3  | 21700-3716126-01 | K230 | 14 |   |   |   |
| 21124-1014058-00      | A501              | 3         | 21210-2904194-00 | A145 | 4  | 21230-3710138-00 | K300 | 17 | 21700-3722140-00 | K340 | 3  |   |   |   |
| 21124-1014164-00      | A501              | 17        | 21210-2904194-00 | A146 | 5  | 21230-3710230-00 | K300 | 16 | 21700-3722140-01 | K340 | 3  |   |   |   |
| 21124-1014166-00      | A501              | 16        | 21212-1108024-00 | A320 | 7  | 21230-3710230-00 | K320 | 3  | 21700-3722150-00 | K340 | 3  |   |   |   |
| 21126-1005030-00      | A121              | 8         | 21212-3703110-00 | K130 | 8  | 21230-3711217-00 | K200 | 7  | 21700-3722150-01 | K340 | 3  |   |   |   |
| 21126-1005317-00      | A121              | 7         | 21213-1004020-00 | A131 | 3  | 21230-3716225-00 | K230 | 4  | 21700-3843010-00 | B201 | 4  |   |   |   |
| 21126-1006040-00      | A141              | 21        | 21213-1004020-01 | A131 | 3  | 21230-3725100-00 | K310 | 6  | 21700-3843010-02 | B201 | 4  |   |   |   |
| 21126-1006135-00      | A141              | 19        | 21213-1004020-02 | A131 | 3  | 21230-3725100-01 | K310 | 6  | 21700-3843010-04 | B201 | 4  |   |   |   |
| 21126-1006238-00      | A141              | 20        | 21213-1004022-00 | A130 | 1  | 21230-3725200-00 | K310 | 5  | 21700-3843040-00 | B410 | 5  |   |   |   |
| 21126-1014240-00      | A501              | 1         | 21213-1004067-00 | A130 | 8  | 21230-3725200-01 | K310 | 5  | 21700-3843040-02 | B410 | 5  |   |   |   |
| 21126-1148010-00      | A312              | 10        | 21213-1203073-00 | A430 | 14 | 21230-3725400-00 | K310 | 7  | 21700-3843040-04 | B410 | 5  |   |   |   |
| 21126-1307010-10      | A600              | 20        | 21214-1104116-00 | A210 | 5  | 21230-3725400-01 | K310 | 7  | 21700-5402218-00 | M160 | 7  |   |   |   |
| 21130-1601130-00      | B140              | 6         | 21214-1104136-00 | A210 | 1  | 21230-3840010-02 | K311 | 3  | 21700-8120228-00 | E181 | 6  |   |   |   |
| 21140-3403041-00      | D142              | 14        | 21214-1104142-00 | A210 | 18 | 21230-3840010-03 | K311 | 3  | 21700-8120256-00 | E181 | 1  |   |   |   |
| 21140-3710604-00      | K310              | 15        | 21230-1041056-10 | A145 | 7  | 21230-5208060-00 | E200 | 11 | 21700-8407134-00 | M200 | 8  |   |   |   |
| 21140-3710619-01      | K310              | 16        | 21230-1041056-10 | A146 | 8  | 21230-5208060-01 | E200 | 11 | 21703-1411078-00 | K100 | 2  |   |   |   |
| 21140-3710619-03      | K310              | 16        | 21230-1041056-11 | A145 | 7  | 21230-5303038-00 | M191 | 12 | 21703-1601085-00 | B140 | 8  |   |   |   |
| 21140-3710619-04      | K310              | 16        | 21230-1041065-10 | A145 | 9  | 21230-5325128-00 | M190 | 6  | 21703-1601085-10 | B140 | 8  |   |   |   |
| 21140-3747710-00      | K340              | 6         | 21230-1041065-10 | A146 | 10 | 21230-5325128-00 | M191 | 6  | 21703-1601130-00 | B140 | 7  |   |   |   |
| 21140-5303056-00      | M195              | 17        | 21230-1041065-11 | A145 | 9  | 21230-5402172-00 | M170 | 11 | 21703-1601130-10 | B140 | 7  |   |   |   |
| 21140-5303058-00      | M195              | 16        | 21230-1041067-00 | A145 | 10 | 21230-6105420-00 | M290 | 7  | 21703-1601180-10 | B140 | 2  |   |   |   |
| 21140-5303228-01      | M195              | 12        | 21230-1041067-00 | A146 | 11 | 21230-6105420-00 | M330 | 7  | 21703-1701033-00 | B220 | 2  |   |   |   |
| 21140-5325378-00      | E130              | 5         | 21230-1041208-00 | A145 | 6  | 21230-6205162-00 | M325 | 11 | 21703-1701033-00 | B221 | 1  |   |   |   |
| 21140-5325378-00      | M195              | 14        | 21230-1041208-00 | A146 | 7  | 21230-6302332-00 | E140 | 13 | 21703-1701033-01 | B220 | 2  |   |   |   |
| 21140-5325378-00      | M300              | 1         | 21230-1041208-01 | A145 | 6  | 21230-6302332-00 | M170 | 10 | 21703-1701033-01 | B221 | 1  |   |   |   |
| 21140-5325388-00      | C170              | 1         | 21230-1041208-01 | A146 | 7  | 21230-6302334-00 | M150 | 1  | 21703-1701033-03 | B220 | 2  |   |   |   |
| 21140-5325388-00      | D100              | 24        | 21230-1108163-00 | A320 | 15 | 21230-6302334-00 | M160 | 13 | 21703-1701033-03 | B221 | 1  |   |   |   |
| 21140-5325388-00      | D101              | 23        | 21230-1117010-00 | A201 | 3  | 21230-6824176-00 | M120 | 12 | 21720-8232010-00 | E400 | 3  |   |   |   |
| 21140-5325388-00      | D102              | 22        | 21230-1117010-01 | A201 | 3  | 21230-7903020-00 | K300 | 13 | 21810-1005115-10 | A120 | 11 |   |   |   |
| 21140-5325388-00      | E120              | 1         | 21230-1117010-02 | A201 | 3  | 21230-8101074-00 | E170 | 7  | 21810-1005115-10 | A121 | 9  |   |   |   |
| 21140-5325388-00      | E130              | 17        | 21230-1302060-00 | A600 | 7  | 21230-8118022-00 | E140 | 10 |                  |      |    |   |   |   |
| 21140-5325388-00      | K100              | 7         | 21230-1413130-00 | D200 | 5  | 21230-8118022-01 | E140 | 10 |                  |      |    |   |   |   |
| 21140-5325388-00      | M155              | 7         | 21230-1413130-01 | D200 | 5  | 21230-8118036-00 | E140 | 2  |                  |      |    |   |   |   |
| 21140-5325388-00      | M190              | 10        | 21230-1413130-02 | D200 | 5  | 21230-8118037-00 | E140 | 8  |                  |      |    |   |   |   |
| 21140-5325388-00      | M191              | 15        | 21230-1413130-03 | D200 | 5  | 21230-8118096-00 | E140 | 6  |                  |      |    |   |   |   |
| 21150-1007020-00      | A150              | 7         | 21230-1701326-00 | B210 | 16 | 21230-8118097-00 | E140 | 9  |                  |      |    |   |   |   |
| 21150-1007021-00      | A150              | 8         | 21230-1703181-00 | B250 | 23 | 21230-8217136-00 | M135 | 5  |                  |      |    |   |   |   |
| 21150-1010076-00      | A500              | 25        | 21230-1703360-00 | B250 | 22 | 21230-8407138-00 | M200 | 20 |                  |      |    |   |   |   |
| 21150-1010076-00      | A501              | 28        | 21230-1703360-01 | B250 | 22 | 21700-1101400-00 | A200 | 9  |                  |      |    |   |   |   |
| 21150-1010077-00      | A510              | 13        | 21230-3401085-00 | D100 | 10 | 21700-1101400-00 | A200 | 14 |                  |      |    |   |   |   |

[www.lada24.sk](http://www.lada24.sk)